

DOCUMENT NÚM. 2



PROJECTE EXECUTIU DE REFORMA I AMPLIACIÓ DE LES DEPENDÈNCIES DE LA POLICIA LOCAL

promotor
AJUNTAMENT DE ROSES

adreça
AVDA. TARRAGONA NÚM. 64
ROSES
JULIOL 2014

JOAN VIEYRA BOSCH
ARQUITECTE

C/ PLANS ROMANUM 91-93 1º 2º
17480 ROSES GIRONA TEL / FAX 972257612
joan.vieyra@cooc.cat

PROJECTE EXECUTIU DE REFORMA I AMPLIACIÓ DE LES DEPENDÈNCIES DE LA POLICIA LOCAL DE ROSES
Avda. TARRAGONA NÚM. 64 - ROSES

- 1. Situació i emplaçament**
 - 1.1 Situació
 - 1.2 Emplaçament
- 2. Planejament vigent**
- 3. Cadastre**
- 4. Plantes Estat Actual**
 - 4.1. Planta Baixa. Distribució i Materials
 - 4.2. Planta Pis 1. Distribució i Materials
 - 4.3. Planta Pis 2. Distribució i Materials
 - 4.4. Planta Pis 3. Distribució i Materials
 - 4.5. Planta Soterrani. Distribució i Materials
 - 4.6. Planta Coberta
 - 4.7. Alçat C/Tarragona/ Escorxador
 - 4.8. Alçat aparcament/ Secció A-A'
- 5. Plantes Enderrocs**
 - 5.1. Planta Baixa.
 - 5.2. Planta Pis 1
 - 5.3. Planta Pis 2.
 - 5.4. Planta Pis 3.
 - 5.5. Planta Soterrani.
 - 5.6. Alçat C/Tarragona/ Escorxador
 - 5.7. Alçat aparcament/ Secció A-A'
- 6. Plantes de Distribució de l'edificació**
 - 6.1. Planta Baixa.
 - 6.2. Planta Pis 1
 - 6.3. Planta Pis 2.
 - 6.4. Planta Pis 3.
 - 6.5. Planta Soterrani.
 - 6.6. Planta Coberta
- 7. Plantes de Replanteig**
 - 7.1. Planta Baixa.
 - 7.2. Planta Pis 1
 - 7.3. Planta Pis 2.
 - 7.4. Planta Pis 3.
 - 7.5. Planta Soterrani.
 - 7.6. Planta Coberta
- 8. Plantes de Definició d'acabats**
 - 8.1.a Planta Baixa. Materials
 - 8.1.b Planta Baixa. Falsos Sostres
 - 8.2.a Planta Pis 1. Materials
 - 8.2.b Planta Pis 1. Falsos Sostres
 - 8.3.a Planta Pis 2. Materials
 - 8.3.b Planta Pis 2. Falsos Sostres
 - 8.4.a Planta Pis 3. Materials
 - 8.4.b Planta Pis 3. Falsos Sostres
 - 8.5.a Planta Soterrani. Materials
 - 8.5.b Planta Soterrani. Falsos Sostres
- 9. Alçats**
 - 9.1 Alçat Avda. Tarragona
 - 9.2 Alçat Aparcament
 - 9.3 Alçat c/ de l'Escorxador
- 10. Seccions**
 - 10.1 Secció A-A
 - 10.2 Secció B-B
 - 10.3.a Secció constructiva.
 - 10.3.b Secció constructiva
- 12. Fonaments**
 - 12.1 Fonaments. Replanteig. Bigues i Detalls
 - 12.2 Murs de contenció. Replanteig. Alçats i Detalls

PROJECTE EXECUTIU DE REFORMA I AMPLIACIÓ DE LES DEPENDÈNCIES DE LA POLICIA LOCAL DE ROSES
Avda. TARRAGONA NÚM. 64 - ROSES

13. Estructura

- 13.1 Pilars. Replanteig. Bigues i Detalls
- 13.2.a Sostre Pl. Soterrani. Replanteig. Bigues i detalls
- 13.2.b Sostre Pl. Soterrani. Armats de Reforç
- 13.3.a Sostre Pl. Planta Baixa. Replanteig. Bigues i detalls
- 13.3.b Sostre Pl. Planta Baixa. Armats de Reforç
- 13.4.a Sostre Pl. Planta Pis 1. Replanteig. Bigues i detalls
- 13.4.b Sostre Pl. Planta Pis 1. Armats de Reforç
- 13.5.a Sostre Pl. Planta Pis 2. Replanteig. Bigues i detalls
- 13.5.b Sostre Pl. Planta Pis 2. Armats de Reforç
- 13.6.a Sostre Pl. Planta Pis 3. Replanteig. Bigues i detalls
- 13.6.b Sostre Pl. Planta Pis 3. Armats de Reforç

15. Fusteria i Serralleria

- 15.1 Portes interiors. Portes d'entrada
- 15.2 Armaris
- 15.3 Divisions interiors
- 15.4 Mampares vestidors
- 15.5 Fusteries exteriors. PB i PSot
- 15.6 Fusteries exteriors. PP1 i PP2
- 15.7 Fusteries exteriors. PP3
- 15.8 Serralleria
- 15.9 Serralleria

16. Instal·lacions

16.a Instal·lacions d'evacuació, desguàs i fontaneria

- 16.a.1 Planta Baixa. Evacuació i fontaneria
- 16.a.2 Planta Pis 1. Evacuació i fontaneria
- 16.a.3 Planta Pis 2. Evacuació i fontaneria
- 16.a.4 Planta Pis 3. Evacuació i fontaneria
- 16.a.5 Planta Soterrani. Evacuació i fontaneria
- 16.a.6 Planta Coberta. Evacuació i fontaneria

16.b Electricitat, il·luminació i telecomunicacions

- 16.b Esquema unifilar
- 16.b.0 Esquema de dades
- 16.b.1 Planta Baixa. Electricitat i telecomunicacions
- 16.b.2 Planta Pis 1. Electricitat i telecomunicacions
- 16.b.3 Planta Pis 2. Electricitat i telecomunicacions
- 16.b.4 Planta Pis 3. Electricitat i telecomunicacions
- 16.b.5 Planta Soterrani. Electricitat i telecomunicacions

16.c Calefacció i climatització

- 16.c.1 Planta Baixa. Climatització
- 16.c.2 Planta Pis 1. Climatització
- 16.c.3 Planta Pis 2. Climatització
- 16.c.4 Planta Pis 3. Climatització
- 16.c.5 Planta Soterrani. Climatització

16.d Incendis

- 16.d.1 Planta baixa. Incendis
- 16.d.2 Planta Pis 1. Incendis
- 16.d.3 Planta Pis 2. Incendis
- 16.d.4 Planta Pis 3. Incendis
- 16.d.5 Planta Soterrani. Incendis

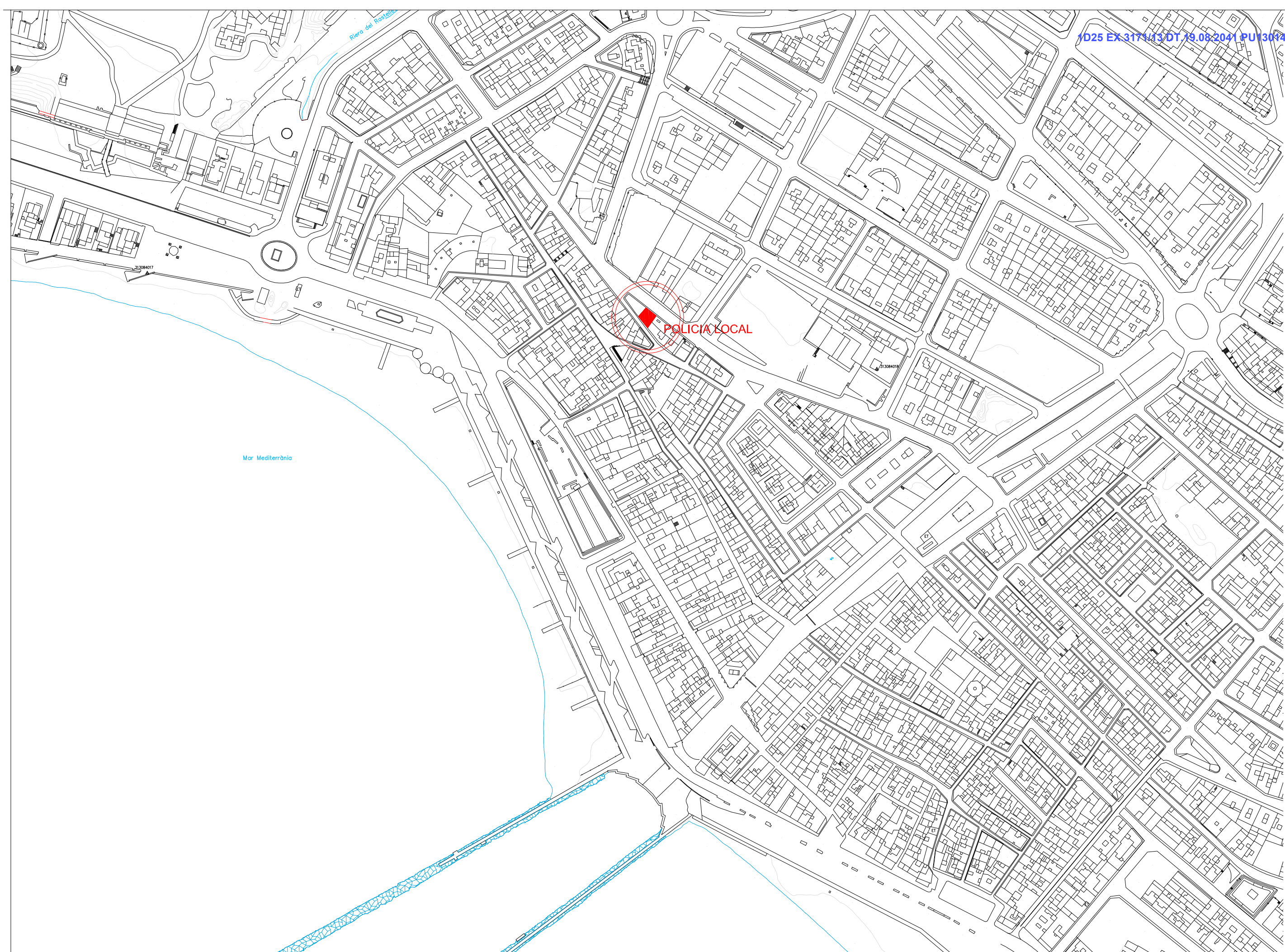

POLICIA LOCAL

PROMOTOR
AJUNTAMENT ROSES

ADREÇA
Av. TARRAGONA núm.64

ROSES
GIRONA

PROJECTE EXECUTIU
DE REFORMA I AMPLIACIÓ
DE LES DEPENDÈNCIES
DE LA POLICIA LOCAL
ROSES

JULIOL 2014

SITUACIÓ

E:1/2500 

1.1

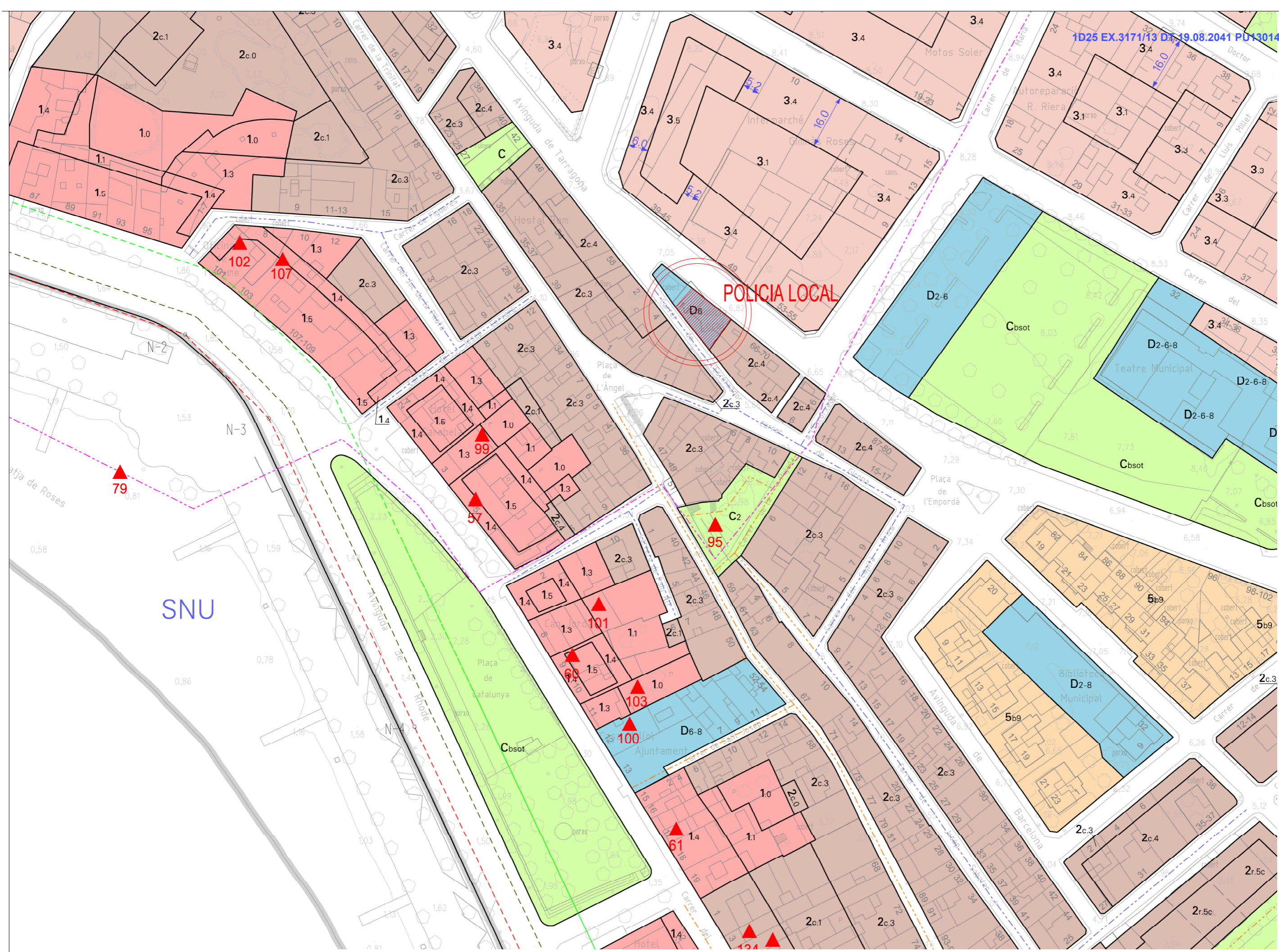

POLICIA LOCAL

SNU

PROMOTOR
AJUNTAMENT ROSES

ADREÇA
Av. TARRAGONA núm.64
ROSES
GIRONA

PROJECTE EXECUTIU
DE REFORMA I AMPLIACIÓ
DE LES DEPENDÈNCIES
DE LA POLICIA LOCAL
ROSES

JULIOL 2014

NORMATIVA
URBANÍSTICA

E:1/1000



PROJECTE EXECUTIU DE REFORMA I AMPLIACIÓ DE LES DEPENDÈNCIES DE LA POLICIA LOCAL DE ROSES
Avda. TARRAGONA NÚM. 64 - ROSES

4. PLANTES ESTAT ACTUAL

CARRER TARRAGONA



CARRER DE L'ESCORXADOR

PLANTA ESTAT ACUTAL DISTRIBUCIÓ

CARRER TARRAGONA

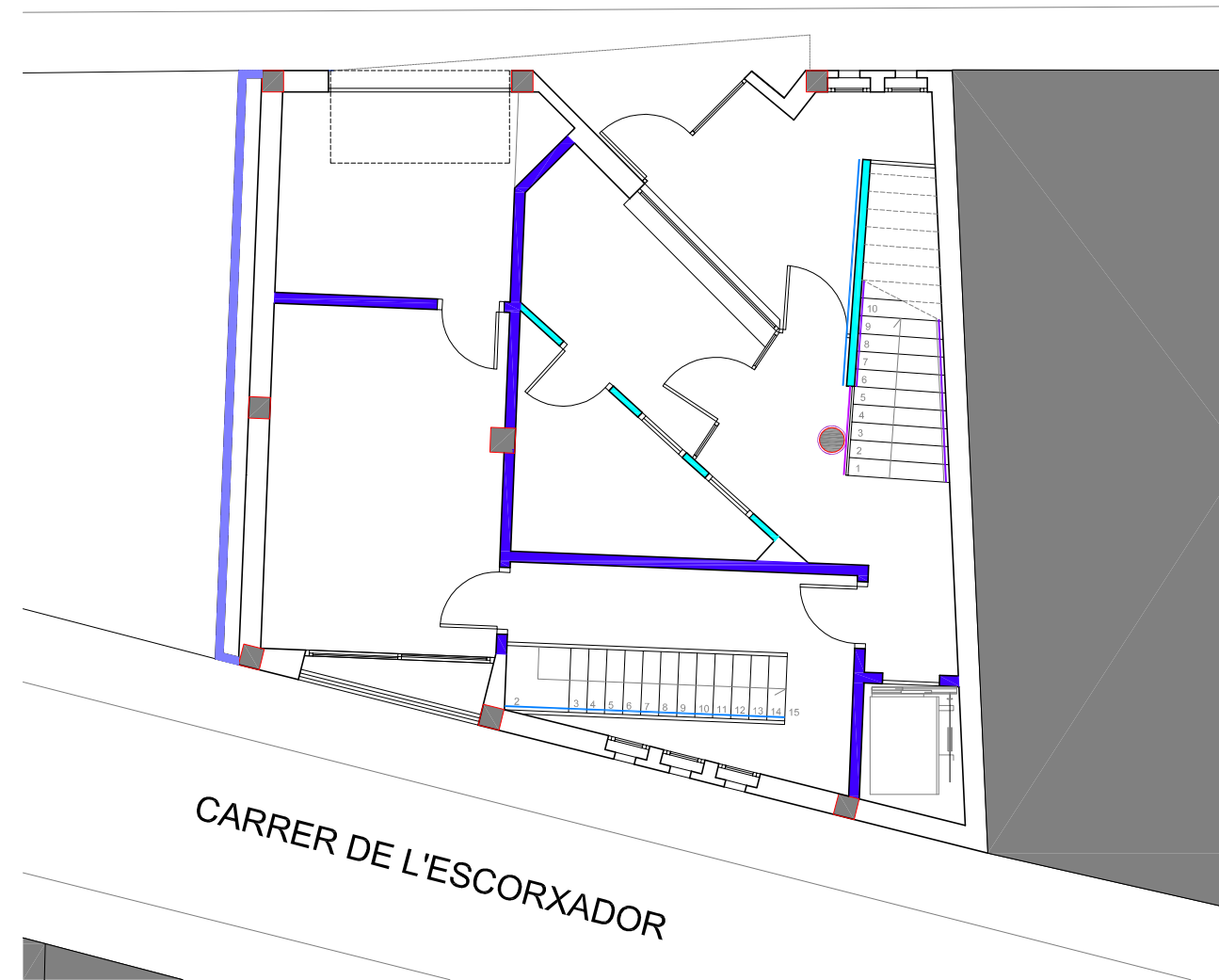

CARRER DE L'ESCORXADOR

PLANTA ESTAT ACUTAL MATERIALS

RELACIÓ DE MATERIALS EXISTENTS			
	FAÇANA		PAVIMENT GRES 30x30 CM SÒCOL DE GRES
	MURS DE 15 CM		FALS SOSTRE DE PLADUR
	ENVANS DISTRIBUCIÓ		ESCALA: FRONTAL I ESTESA DE GRES
	ENVÀ PLUVIAL		SÒCOL FUSTA ESCALA
	ENRAJOLAT		SÒCOL MARBRE ESCALA
	XAPA METÀL·LICA		

PROMOTOR
AJUNTAMENT ROSES

ADREÇA
Av. TARRAGONA núm.64

ROSES
GIRONA

PROJECTE EXECUTIU
DE REFORMA I AMPLIACIÓ
DE LES DEPENDÈNCIES
DE LA POLICIA LOCAL
ROSES

JULIOL 2014

P.BAIXA

ESTAT ACTUAL

E:1/100



4.1

CARRER TARRAGONA

CARRER TARRAGONA

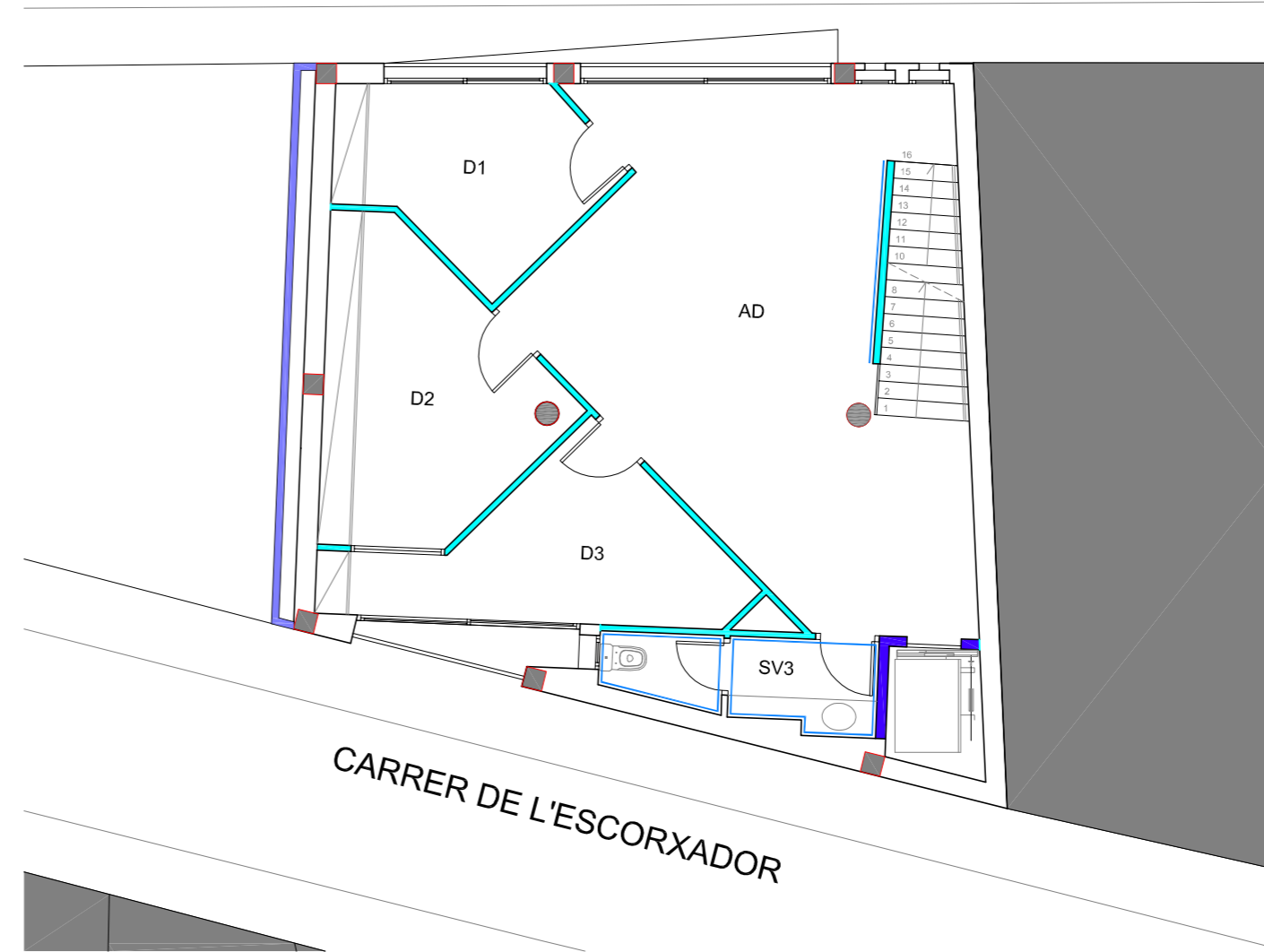
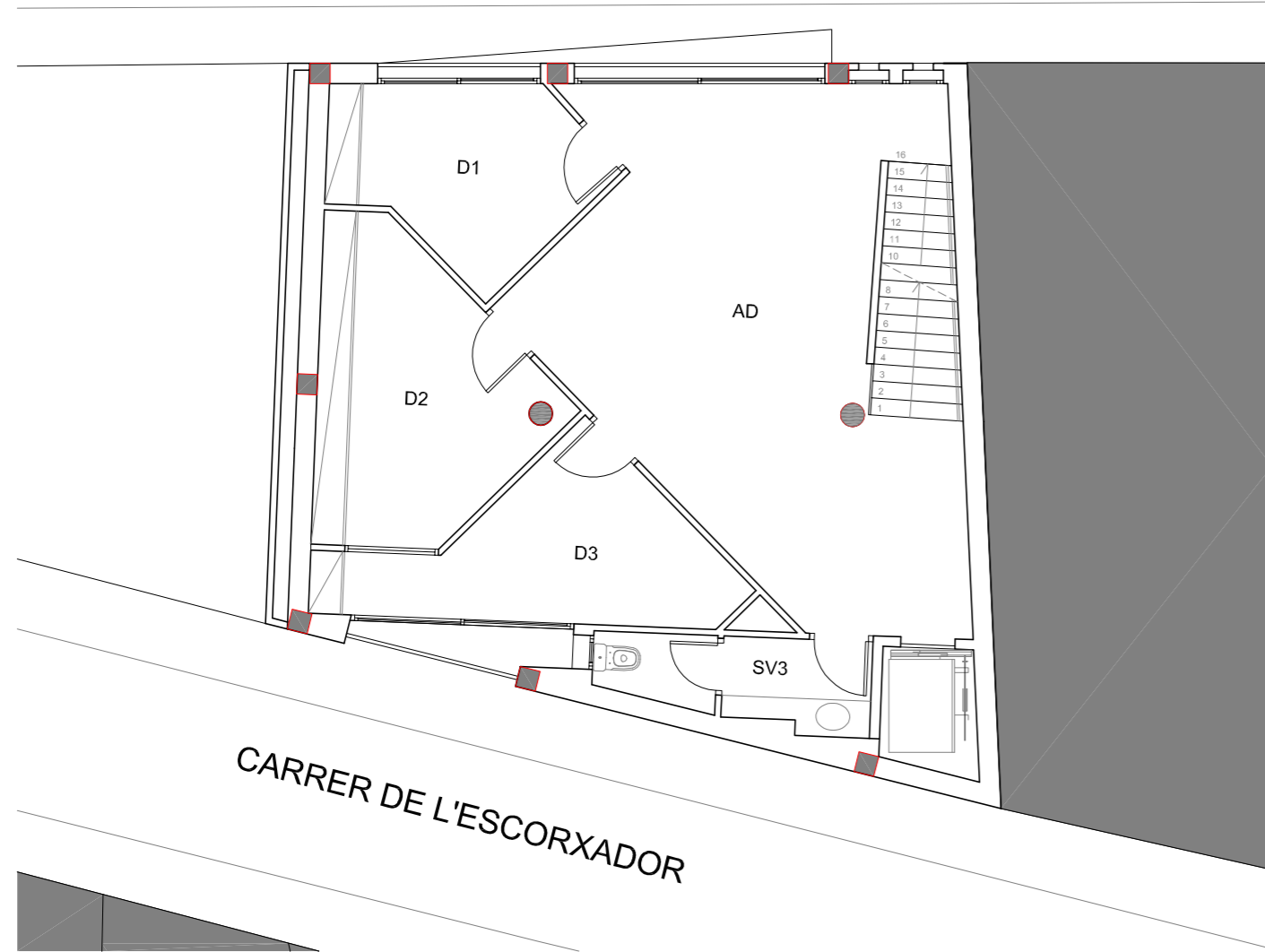

PLANTA ESTAT ACUTAL DISTRIBUCIÓ

PLANTA ESTAT ACUTAL MATERIALS

RELACIÓ DE MATERIALS EXISTENTS			
	FAÇANA	PAVIMENT GRES 30x30 CM	
	MURS DE 15 CM	SÒCOL DE GRES	
	ENVANS DISTRIBUCIÓ	FALS SOSTRE DE PLADUR	
	ENVÀ PLUVIAL	ESCALA:	
	ENRAJOLAT	FRONTAL I ESTESA DE GRES	
	XAPA METÀLICA		SÒCOL FUSTA ESCALA
			SÒCOL MARBRE ESCALA

PROMOTOR
AJUNTAMENT ROSES

ADREÇA
Av. TARRAGONA núm.64
ROSES
GIRONA

PROJECTE EXECUTIU
DE REFORMA I AMPLIACIÓ
DE LES DEPENDÈNCIES
DE LA POLICIA LOCAL
ROSES

JULIOL 2014

P.PIS 1
ESTAT ACTUAL

E:1/100

4.2

CARRER TARRAGONA

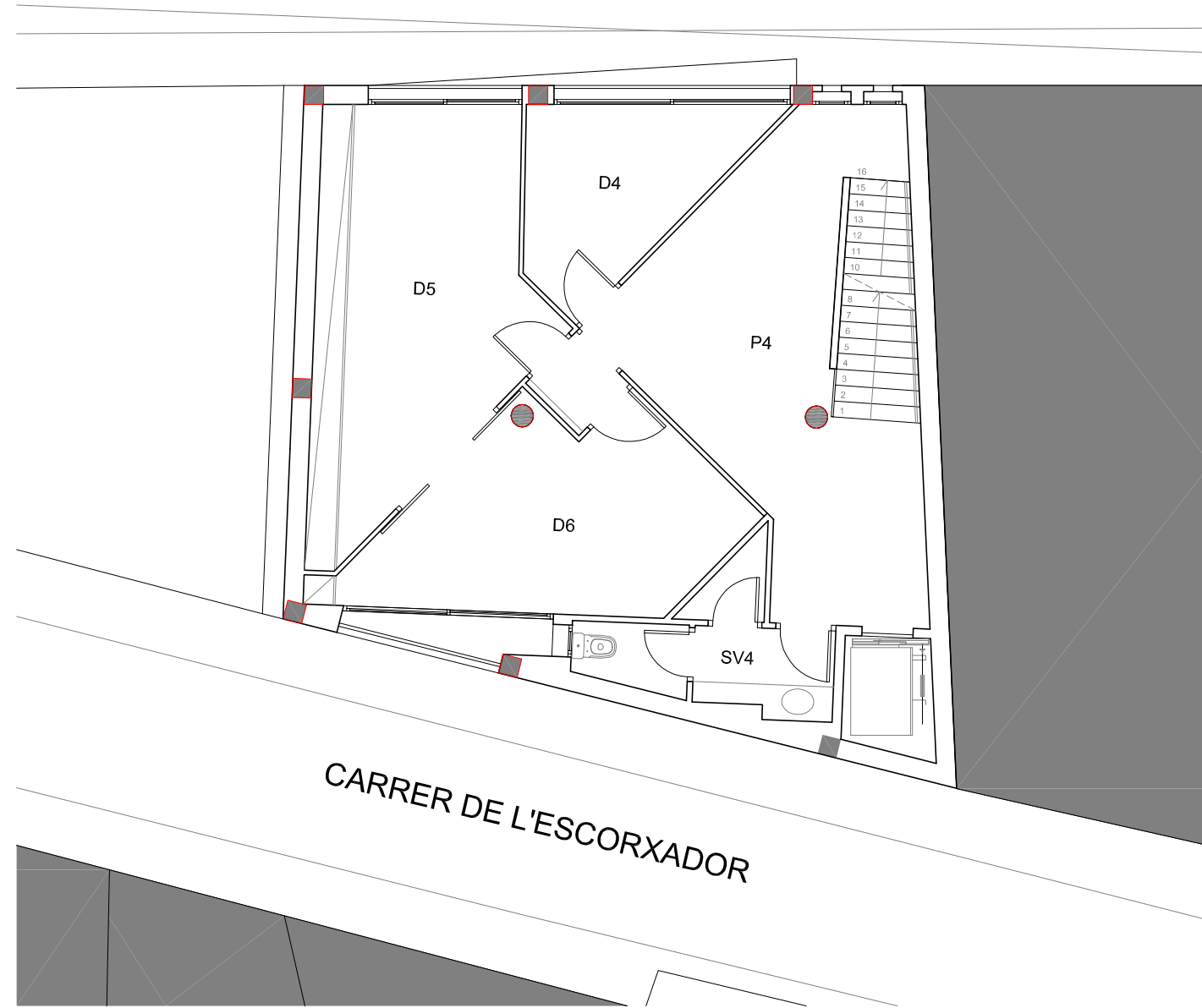





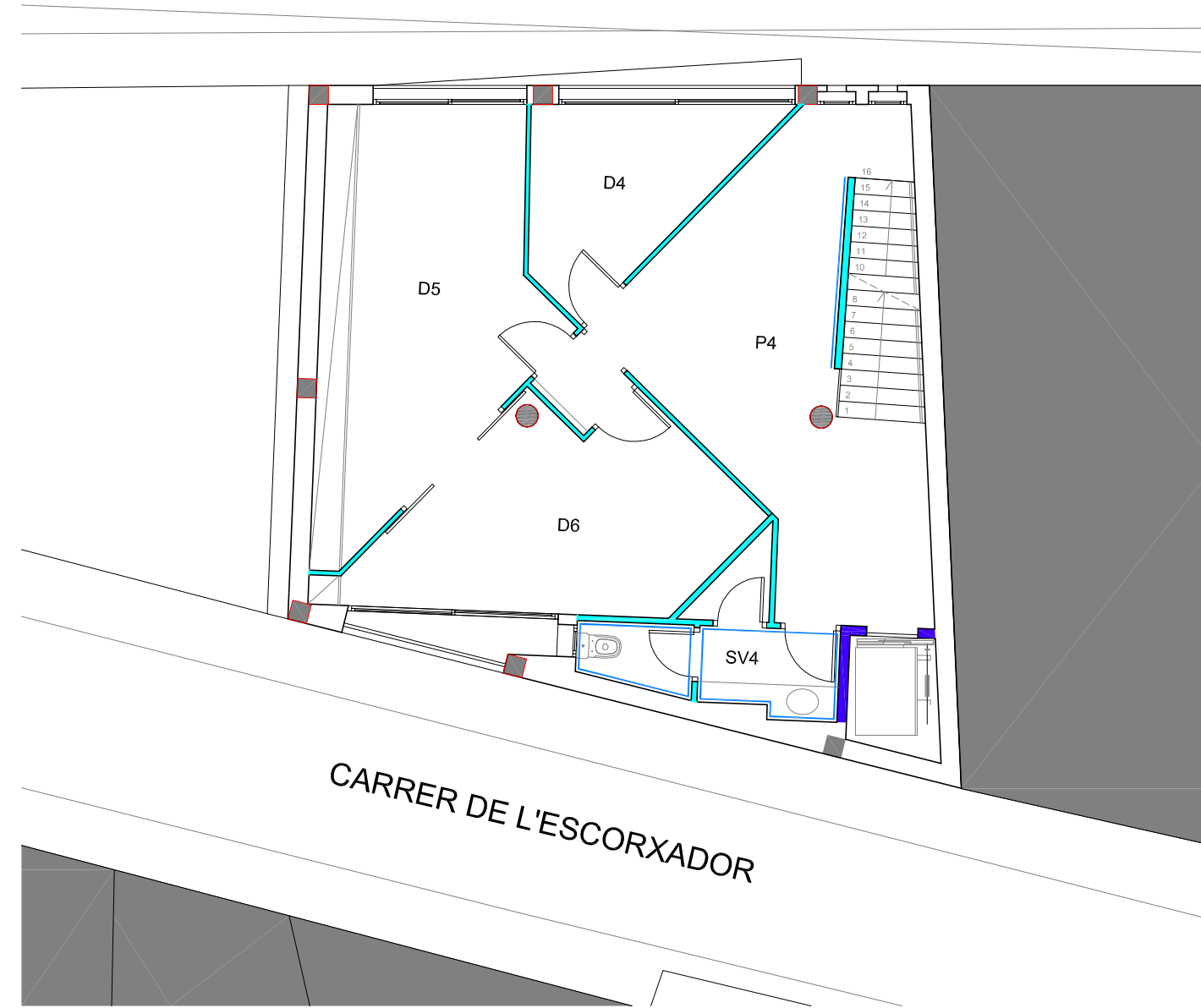





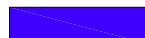

PLANTA ESTAT ACUTAL DISTRIBUCIÓ

CARRER TARRAGONA

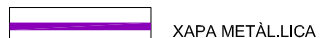
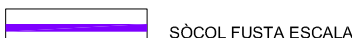

PLANTA ESTAT ACUTAL MATERIALS

RELACIÓ DE MATERIALS EXISTENTS			
	FAÇANA		PAVIMENT GRES 30x30 CM
	MURS DE 15 CM		SÒCOL DE GRES
	ENVANS DISTRIBUCIÓ		FALS SOSTRE DE PLADUR
	ENVÀ PLUVIAL		ESCALA:
	ENRAJOLAT		FRONTAL I ESTESA DE GRES
	XAPA METÀL·LICA		SÒCOL FUSTA ESCALA
			SÒCOL MARBRE ESCALA

PROMOTOR
 AJUNTAMENT ROSES

ADREÇA
 Av. TARRAGONA núm.64
 ROSES
 GIRONA

PROJECTE EXECUTIU
 DE REFORMA I AMPLIACIÓ
 DE LES DEPENDÈNCIES
 DE LA POLICIA LOCAL
 ROSES

JULIOL 2014

P.PIS 2
 ESTAT ACTUAL

E:1/100 

4.3

CARRER TARRAGONA

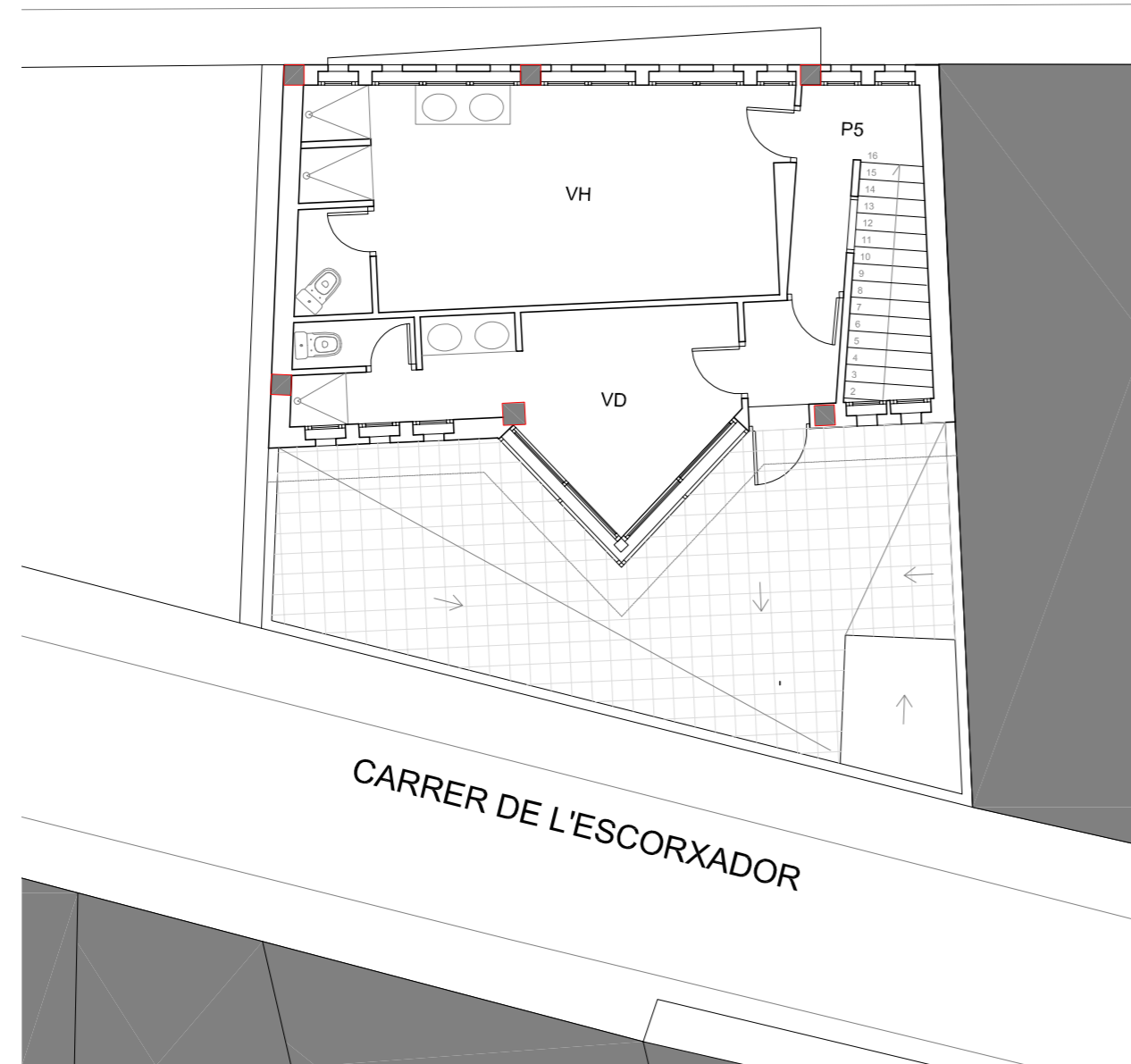











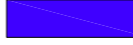

PLANTA ESTAT ACUTAL DISTRIBUCIÓ

CARRER TARRAGONA

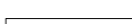

PLANTA ESTAT ACUTAL MATERIALS

RELACIÓ DE MATERIALS EXISTENTS			
	FAÇANA		PAVIMENT GRES 30x30 CM
	MURS DE 15 CM		SÒCOL DE GRES
	ENVANS DISTRIBUCIÓ		FALS SOSTRE DE PLADUR
	ENVÀ PLUVIAL		ESCALA:
	ENRAJOLAT		FRONTAL I ESTESA DE GRES
	XAPA METÀL·LICA		SÒCOL FUSTA ESCALA
			SÒCOL MARBRE ESCALA

PROMOTOR
 AJUNTAMENT ROSES

ADREÇA
 Av. TARRAGONA núm.64
 ROSES
 GIRONA

PROJECTE EXECUTIU
 DE REFORMA I AMPLIACIÓ
 DE LES DEPENDÈNCIES
 DE LA POLICIA LOCAL
 ROSES

JULIOL 2014

P.PIS 3

ESTAT ACTUAL

E:1/100 

4.4

CARRER TARRAGONA

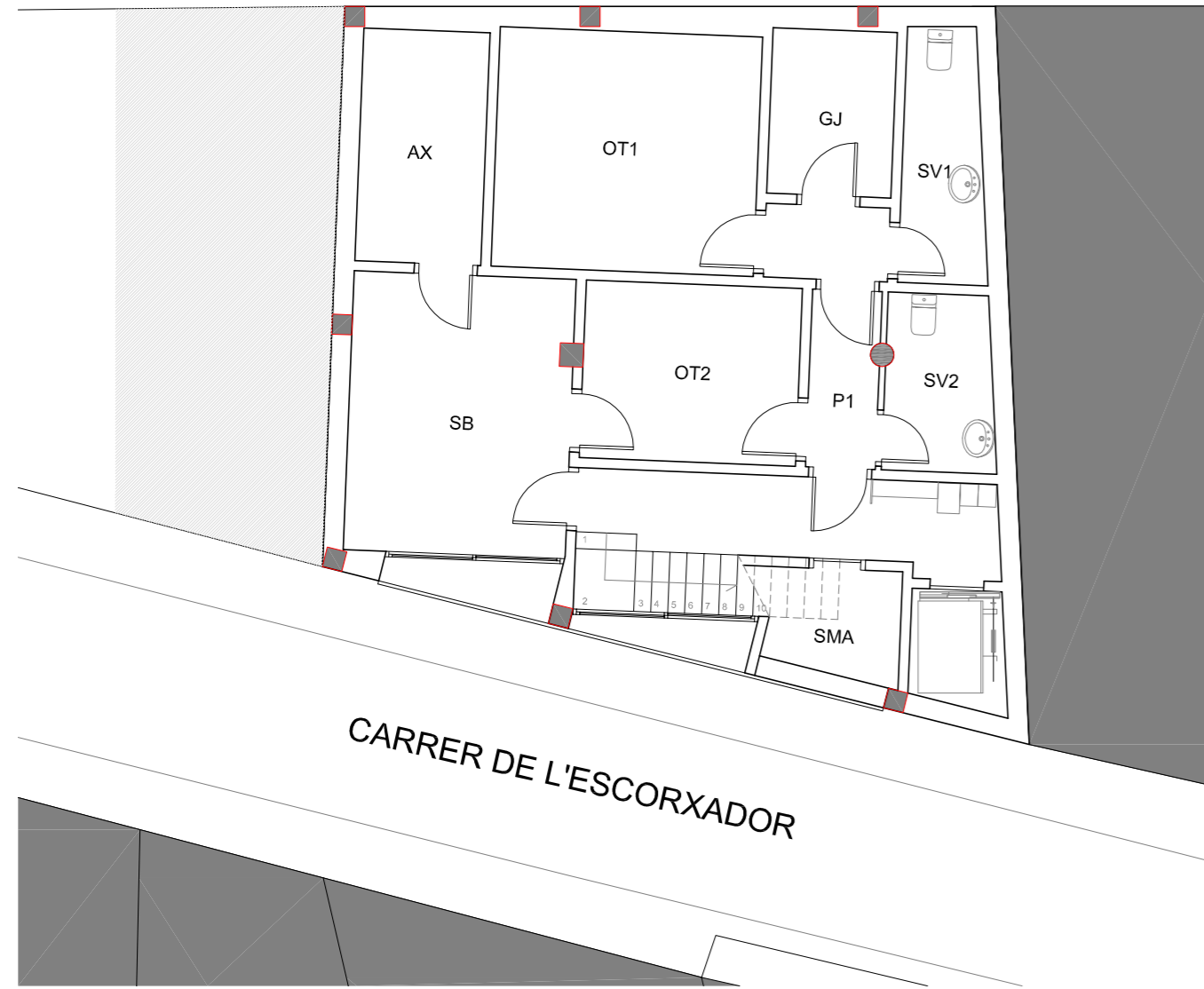





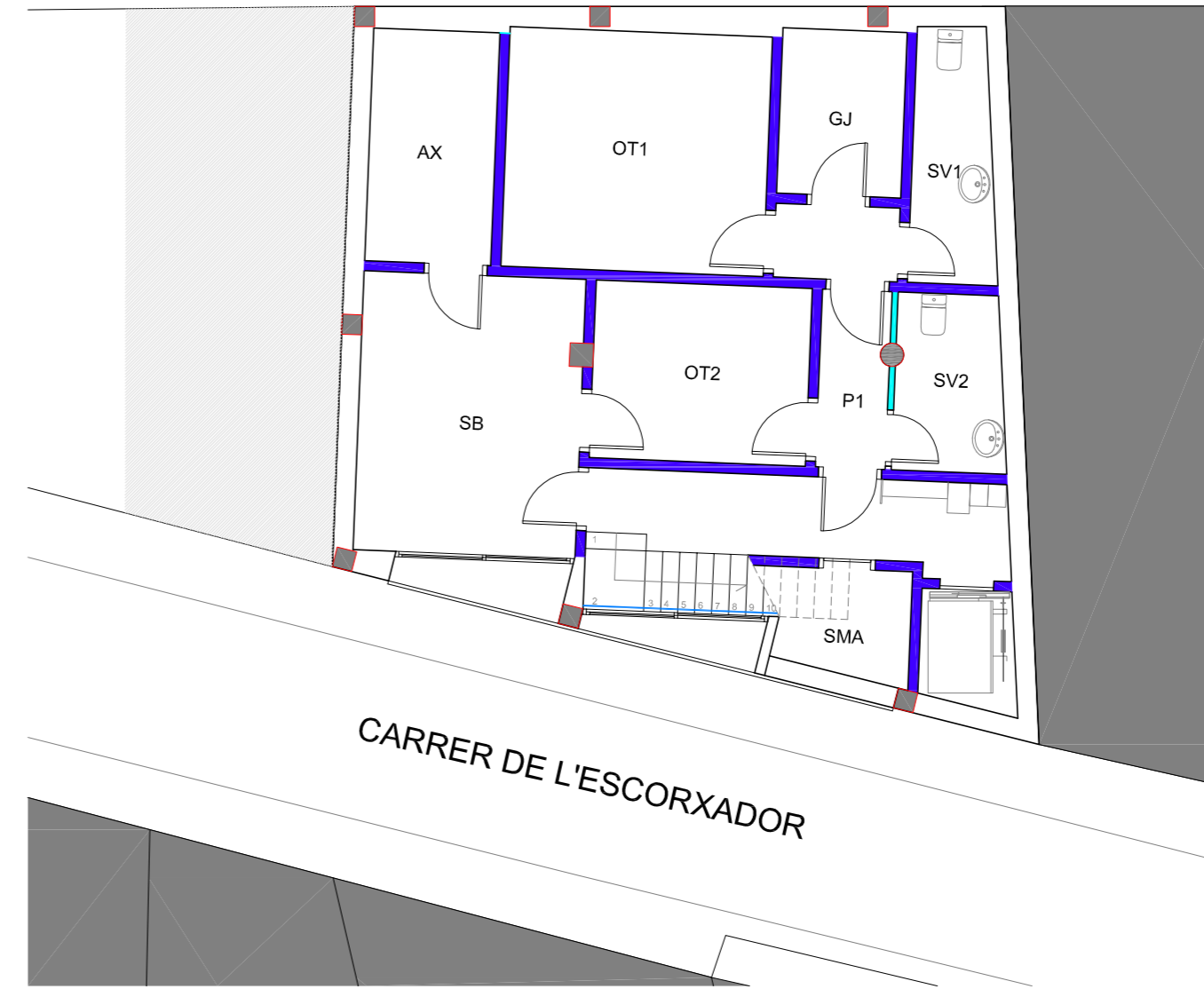



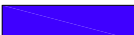
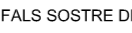

PLANTA ESTAT ACUTAL DISTRIBUCIÓ

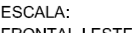
CARRER TARRAGONA



PLANTA ESTAT ACTUAL MATERIALS

RELACIÓ DE MATERIALS EXISTENTS			
	FAÇANA		PAVIMENT GRES 30x30 CM SÒCOL DE GRES
	MURS DE 15 CM		FALS SOSTRE DE PLADUR
	ENVANS DISTRIBUCIÓ		ESCALA: FRONTAL I ESTESA DE GRES
	ENVÀ PLUVIAL		SÒCOL FUSTA ESCALA
	ENRAJOLAT		SÒCOL MARBRE ESCALA
	XAPA METÀL·LICA		

PROMOTOR
AJUNTAMENT ROSES

ADREÇA
Av. TARRAGONA núm.64

ROSES
GIRONA

PROJECTE EXECUTIU
DE REFORMA I AMPLIACIÓ
DE LES DEPENDÈNCIES
DE LA POLICIA LOCAL
ROSES

JULIOL 2014

P.SOTERRANI

ESTAT ACTUAL

E:1/100 

4.5

CARRER TARRAGONA

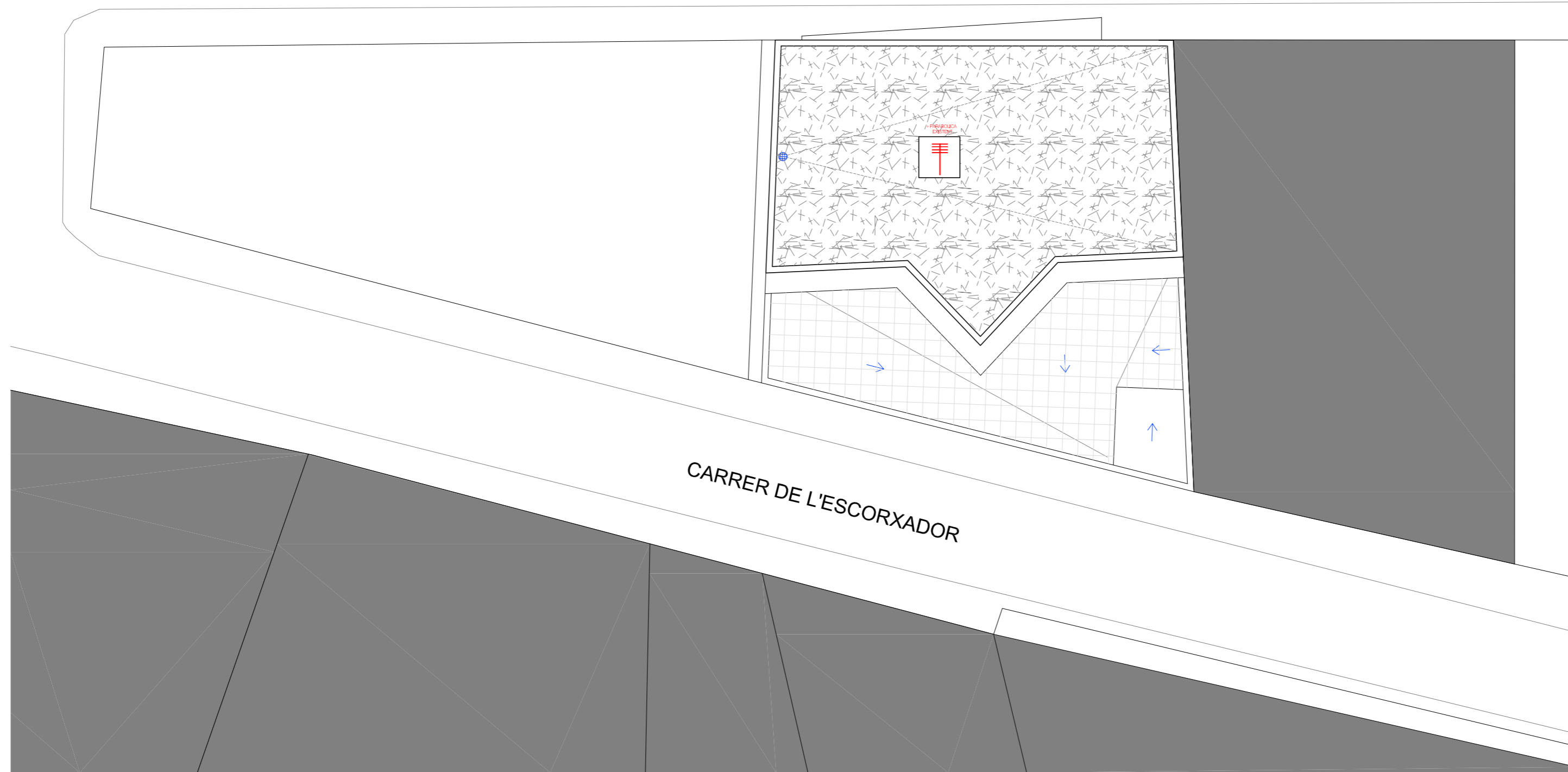

CARRER DE L'ESCORXADOR

PROMOTOR
AJUNTAMENT ROSES

ADREÇA
Av. TARRAGONA núm.64

ROSES
GIRONA

PROJECTE EXECUTIU
DE REFORMA I AMPLIACIÓ
DE LES DEPENDÈNCIES
DE LA POLICIA LOCAL
ROSES

JULIOL 2014

P.COBERTA

ESTAT ACTUAL

E:1/100 

ESTAT ACTUAL PLANTA COBERTA

4.6

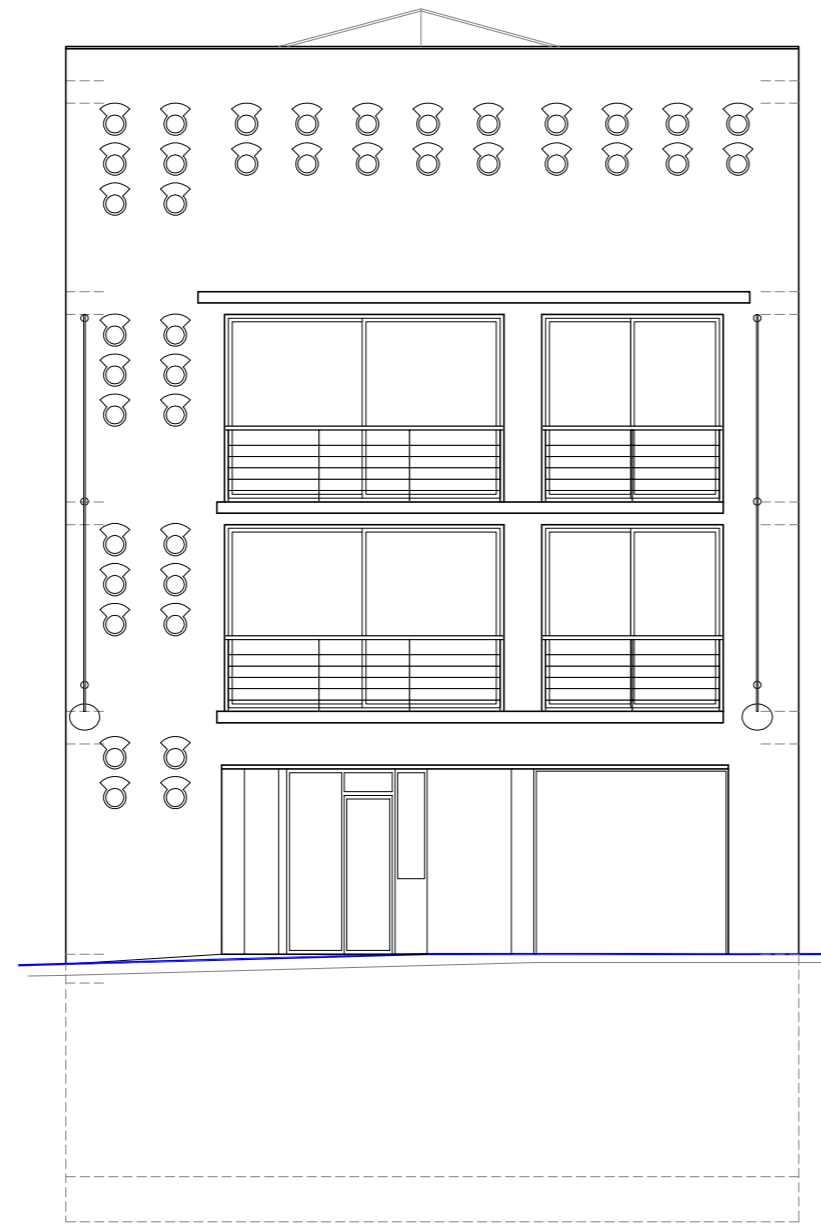

ALÇAT C/ TARRAGONA

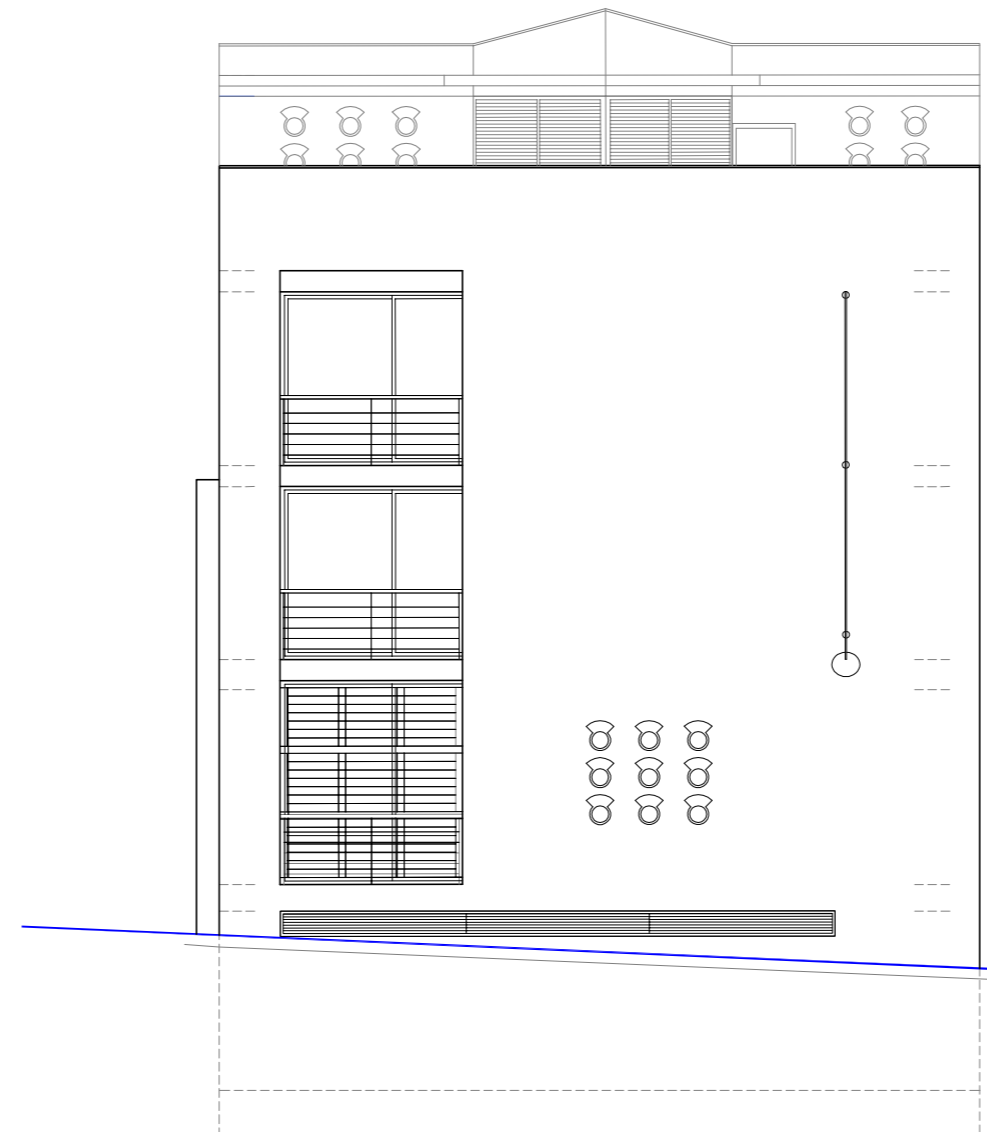

ALÇAT C/ ESCORXADOR

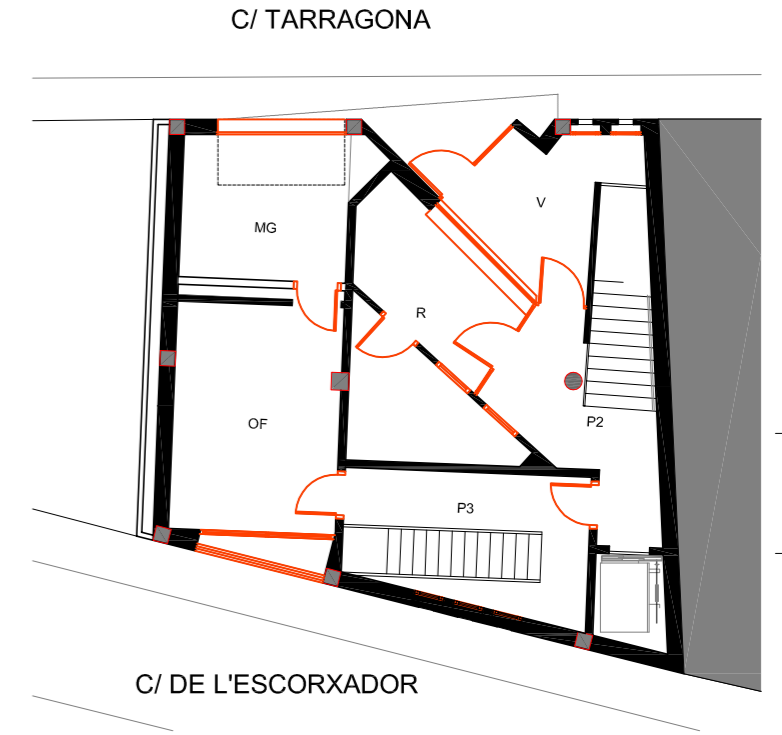

PROMOTOR
AJUNTAMENT ROSES
ADREÇA
Av. TARRAGONA núm.64
ROSES
GIRONA
PROJECTE EXECUTIU
DE REFORMA I AMPLIACIÓ
DE LES DEPENDÈNCIES
DE LA POLICIA LOCAL
ROSES
JULIOL 2014
ALÇATS
ESTAT ACTUAL
C/ TARRAGONA
C/ ESCORXADOR
E:1/100

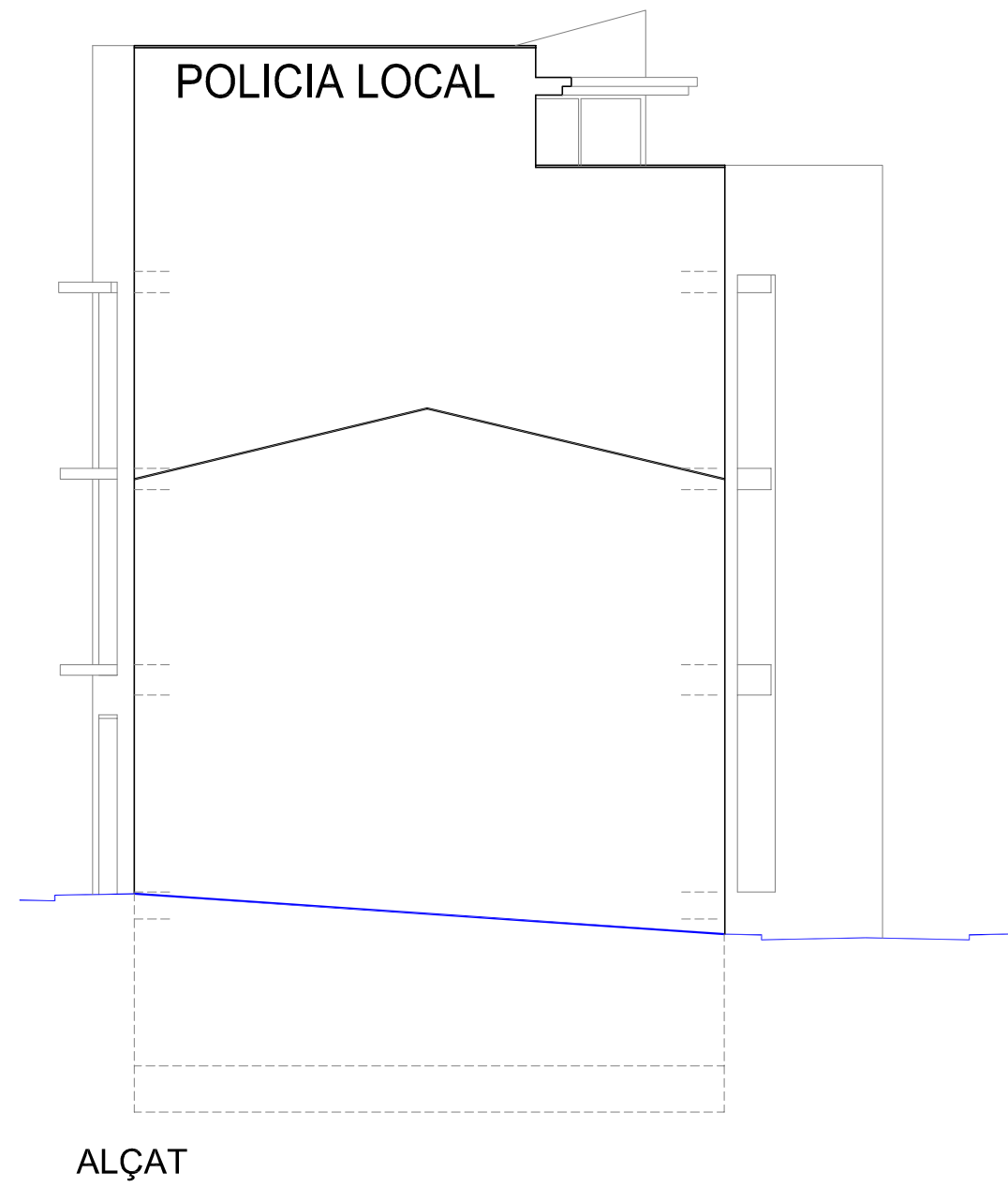
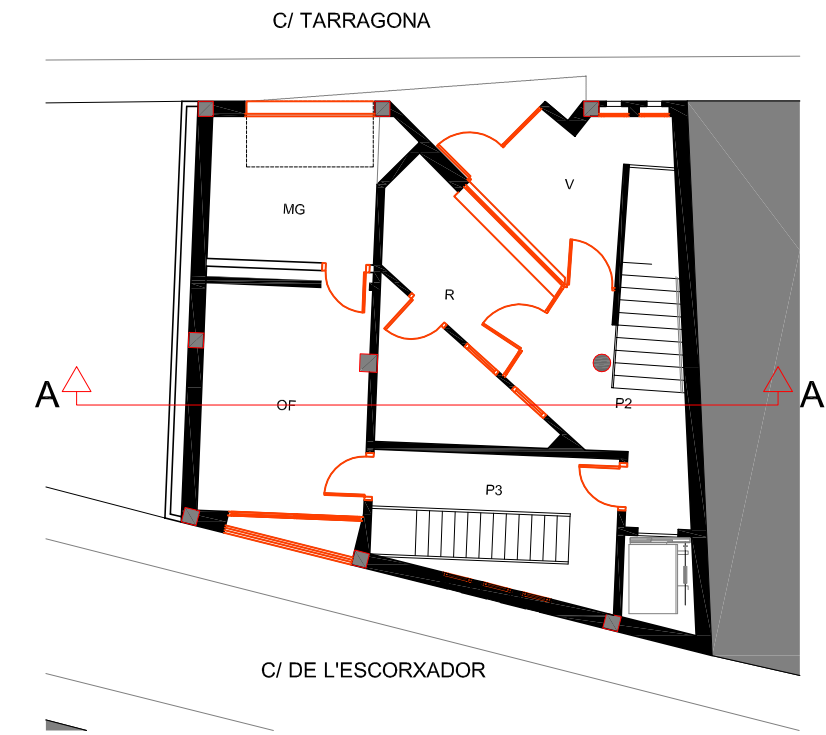

PROMOTOR
AJUNTAMENT ROSES

ADREÇA
Av. TARRAGONA núm.64

ROSES
GIRONA

PROJECTE EXECUTIU
DE REFORMA I AMPLIACIÓ
DE LES DEPENDÈNCIES
DE LA POLICIA LOCAL
ROSES

JULIOL 2014

ALÇATS
ESTAT ACTUAL

ALÇAT APARCAMENT
SECCIÓ A-A

E:1/100



4.8

PROJECTE EXECUTIU DE REFORMA I AMPLIACIÓ DE LES DEPENDÈNCIES DE LA POLICIA LOCAL DE ROSES
Avda. TARRAGONA NÚM. 64 - ROSES

5. PLANTES ENDERROCS

CARRER TARRAGONA

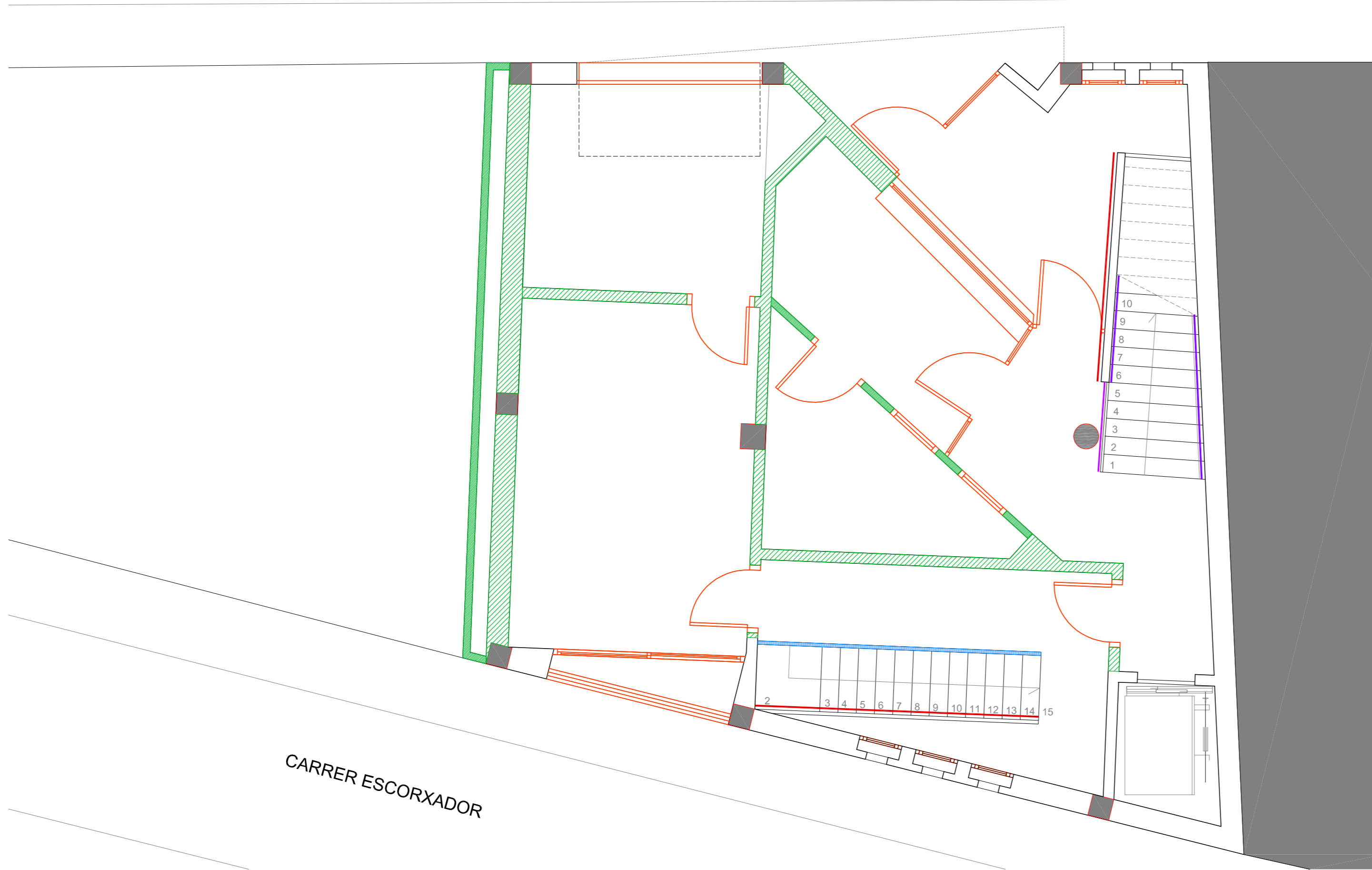

CARRER ESCORXADOR

RELACIÓ D'ENDERROCS

	ENDERROC PARET
	ENDERROC ENVANS
	DEMUNTATGE FUSTERIA
	ENDERROC SERRALLERIA
	ENDERROC ENRAJOLAT

RELACIÓ D'ENDERROCS

S'ENDERROCARAN ELS PAVIMENTS I LA SEVA BASE
 S'ENDERROCARAN ELS SOCOLS DE GRES
 S'ENDERROCARAN ELS GRAONS DE GRES
 S'ENDERROCARAN ELS SÒCOLS DE FUSTA DE L'ESCALA

 S'ENDERROCARAN ELS SÒCOLS DE MARBRE DE L'ESCALA

 S'ENDERROCARAN ELS FALS SOSTRES

PROMOTOR
 AJUNTAMENT ROSES

ADREÇA
 Av. TARRAGONA núm.64
 ROSES
 GIRONA

PROJECTE EXECUTIU
 DE REFORMA I AMPLIACIÓ
 DE LES DEPENDÈNCIES
 DE LA POLICIA LOCAL
 ROSES

JULIOL 2014

P.BAIXA
ENDERROCS

E:1/50

5.1

CARRER TARRAGONA

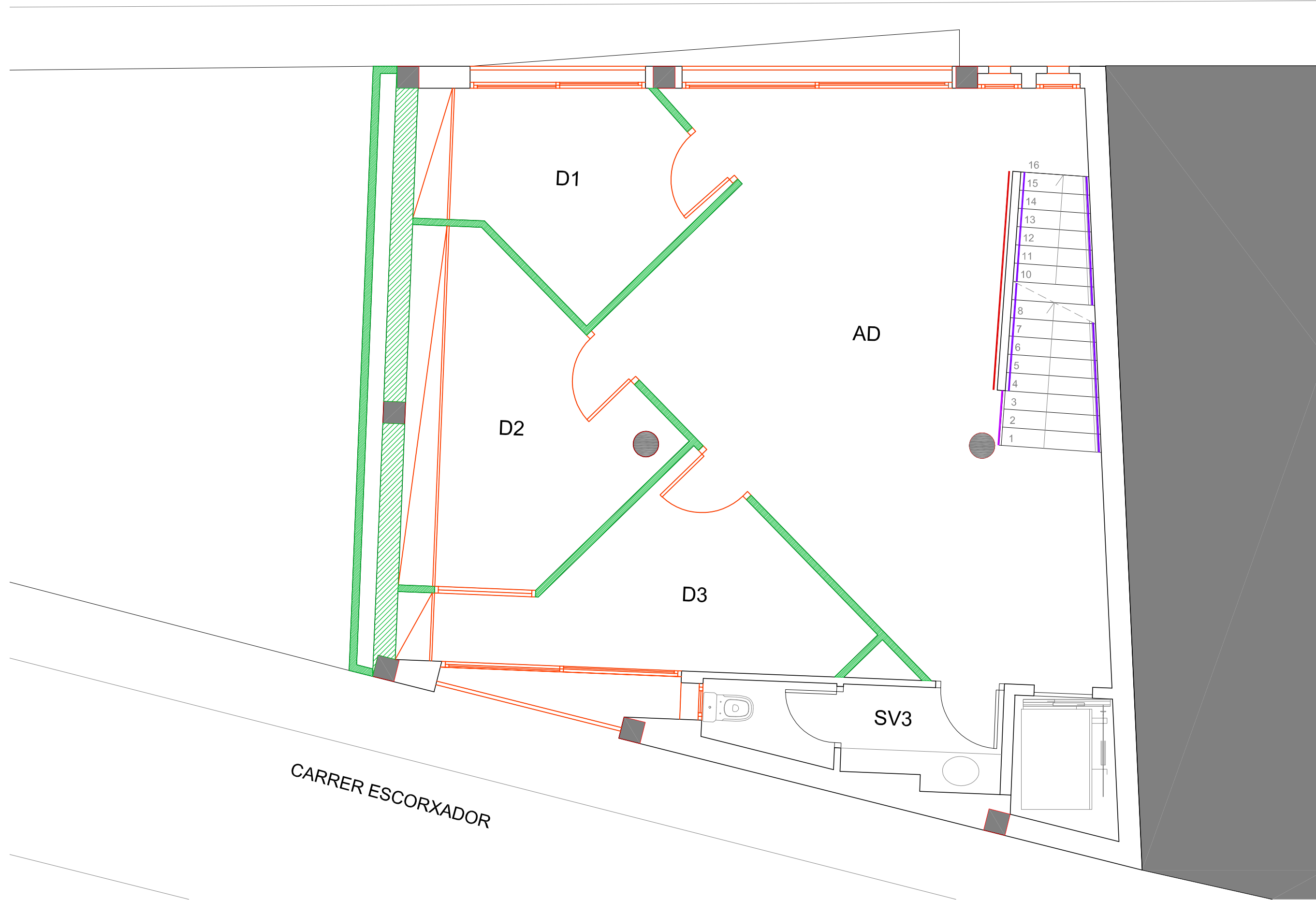

RELACIÓ D'ENDERROCS

	ENDERROC PARET
	ENDERROC ENVANS
	DEMUNTATGE FUSTERIA
	ENDERROC SERRALLERIA
	ENDERROC ENRAJOLAT

RELACIÓ D'ENDERROCS

S'ENDERROCARAN ELS PAVIMENTS I LA SEVA BASE
 S'ENDERROCARAN ELS SÒCOLS DE GRES
 S'ENDERROCARAN ELS GRAONS DE GRES
 S'ENDERROCARAN ELS SÒCOLS DE FUSTA DE L'ESCALA
 S'ENDERROCARAN ELS SÒCOLS DE MARBRE DE L'ESCALA
 S'ENDERROCARAN ELS FALS SOSTRES

PROMOTOR
 AJUNTAMENT ROSES

ADREÇA
 Av. TARRAGONA núm.64
 ROSES
 GIRONA

PROJECTE EXECUTIU
 DE REFORMA I AMPLIACIÓ
 DE LES DEPENDÈNCIES
 DE LA POLICIA LOCAL
 ROSES

JULIOL 2014

P.PIS 1
ENDERROCS

E:1/50

5.2

CARRER TARRAGONA

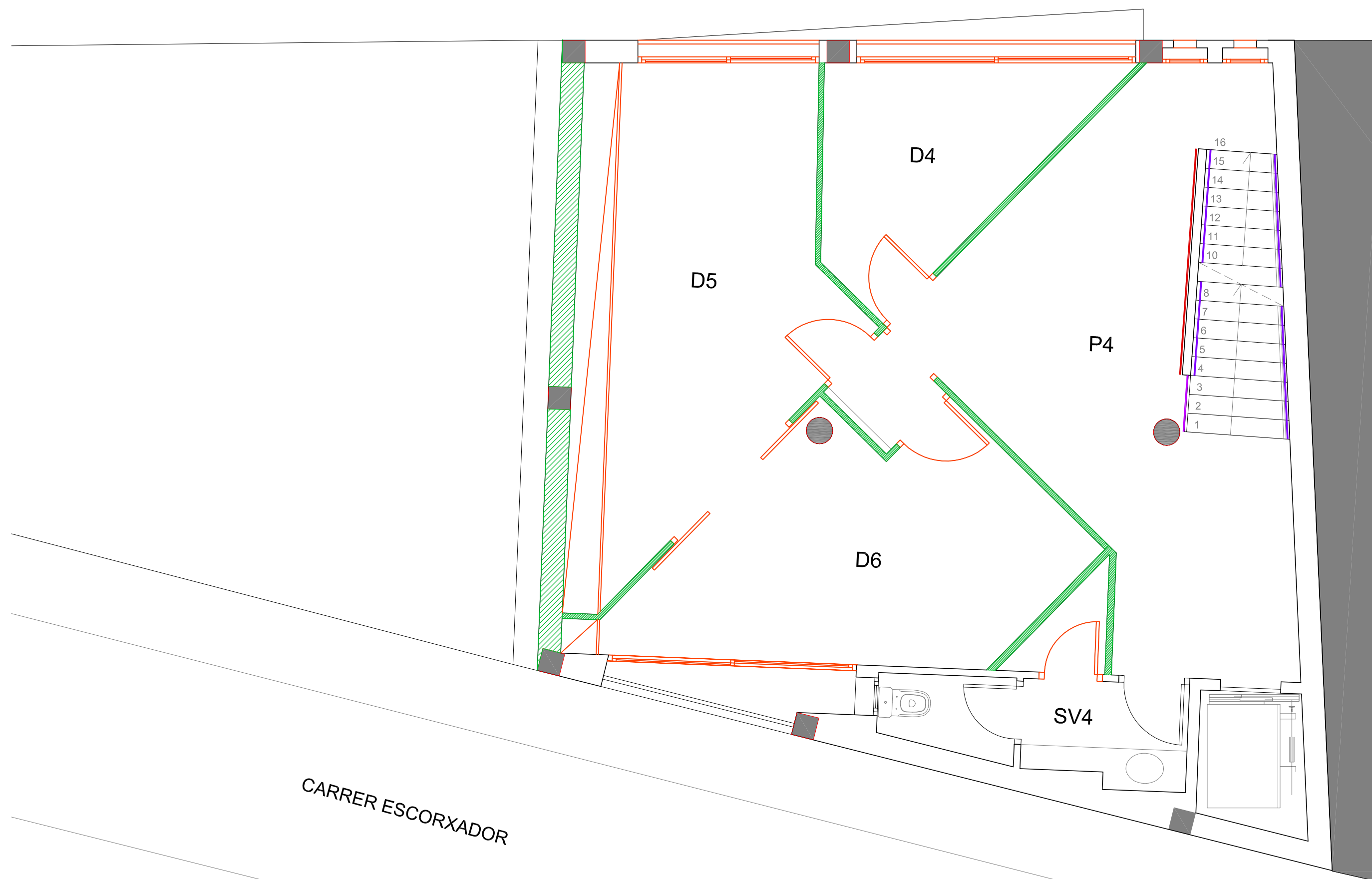

RELACIÓ D'ENDERROCS

	ENDERROC PARET
	ENDERROC ENVANS
	DEMUNTATGE FUSTERIA
	ENDERROC SERRALLERIA
	ENDERROC ENRAJOLAT

RELACIÓ D'ENDERROCS

S'ENDERROCARAN ELS PAVIMENTS I LA SEVA BASE
 S'ENDERROCARAN ELS SOCOLS DE GRES
 S'ENDERROCARAN ELS GRAONS DE GRES
 S'ENDERROCARAN ELS SÒCOLS DE FUSTA DE L'ESCALA
 S'ENDERROCARAN ELS SÒCOLS DE MARBRE DE L'ESCALA
 S'ENDERROCARAN ELS FALS SOSTRES

PROMOTOR
AJUNTAMENT ROSES

ADREÇA
Av. TARRAGONA núm.64
ROSES
GIRONA

PROJECTE EXECUTIU
DE REFORMA I AMPLIACIÓ
DE LES DEPENDÈNCIES
DE LA POLICIA LOCAL
ROSES

JULIOL 2014

P.PIS 2
ENDERROCS

E:1/50

5.3

CARRER ESCORXADOR

CARRER TARRAGONA

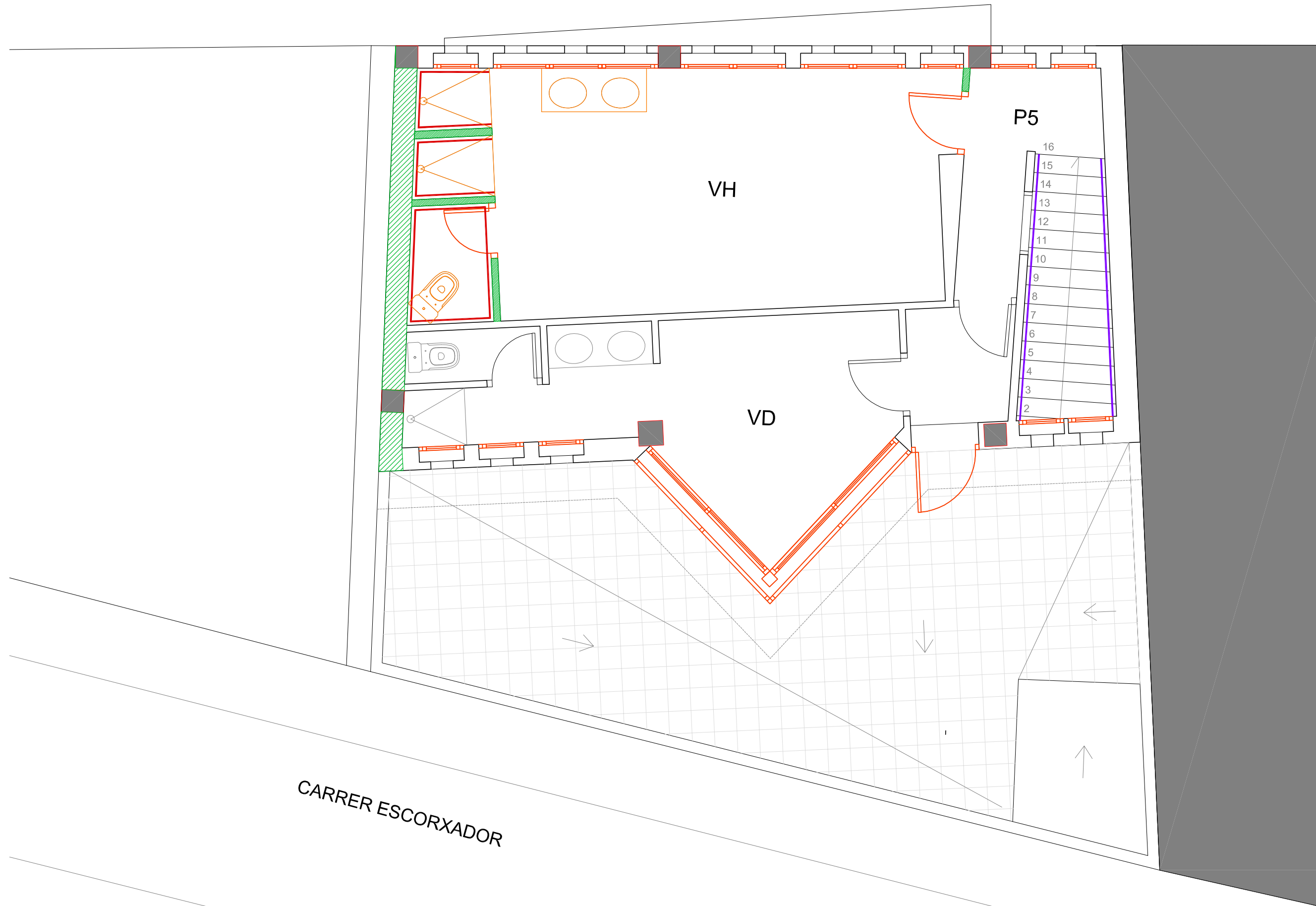

CARRER ESCORXADOR

RELACIÓ D'ENDERROCS

	ENDERROC PARET
	ENDERROC ENVANS
	DEMUNTATGE FUSTERIA
	ENDERROC SERRALLERIA
	ENDERROC ENRAJOLAT

RELACIÓ D'ENDERROCS

S'ENDERROCARAN ELS PAVIMENTS I LA SEVA BASE
 S'ENDERROCARAN ELS SOCOLS DE GRES
 S'ENDERROCARAN ELS GRAONS DE GRES
 S'ENDERROCARAN ELS SÒCOLS DE FUSTA DE L'ESCALA
 S'ENDERROCARAN ELS SÒCOLS DE MARBRE DE L'ESCALA
 S'ENDERROCARAN ELS FALS SOSTRES

RELACIÓ D'ENDERROCS

	DEMUNTATGE SANITARIS
--	----------------------

S'INCLOU EL DESMUNTATGE DE LES INSTAL·LACIONS ASSOCIADES D'AIGUA, DESGUÀS, ETC..

PROMOTOR
 AJUNTAMENT ROSES

ADREÇA
 Av. TARRAGONA núm.64
 ROSES
 GIRONA

PROJECTE EXECUTIU
 DE REFORMA I AMPLIACIÓ
 DE LES DEPENDÈNCIES
 DE LA POLICIA LOCAL
 ROSES

JULIOL 2014

**P.PIS 3
 ENDERROCS**

E:1/50

5.4

CARRER TARRAGONA

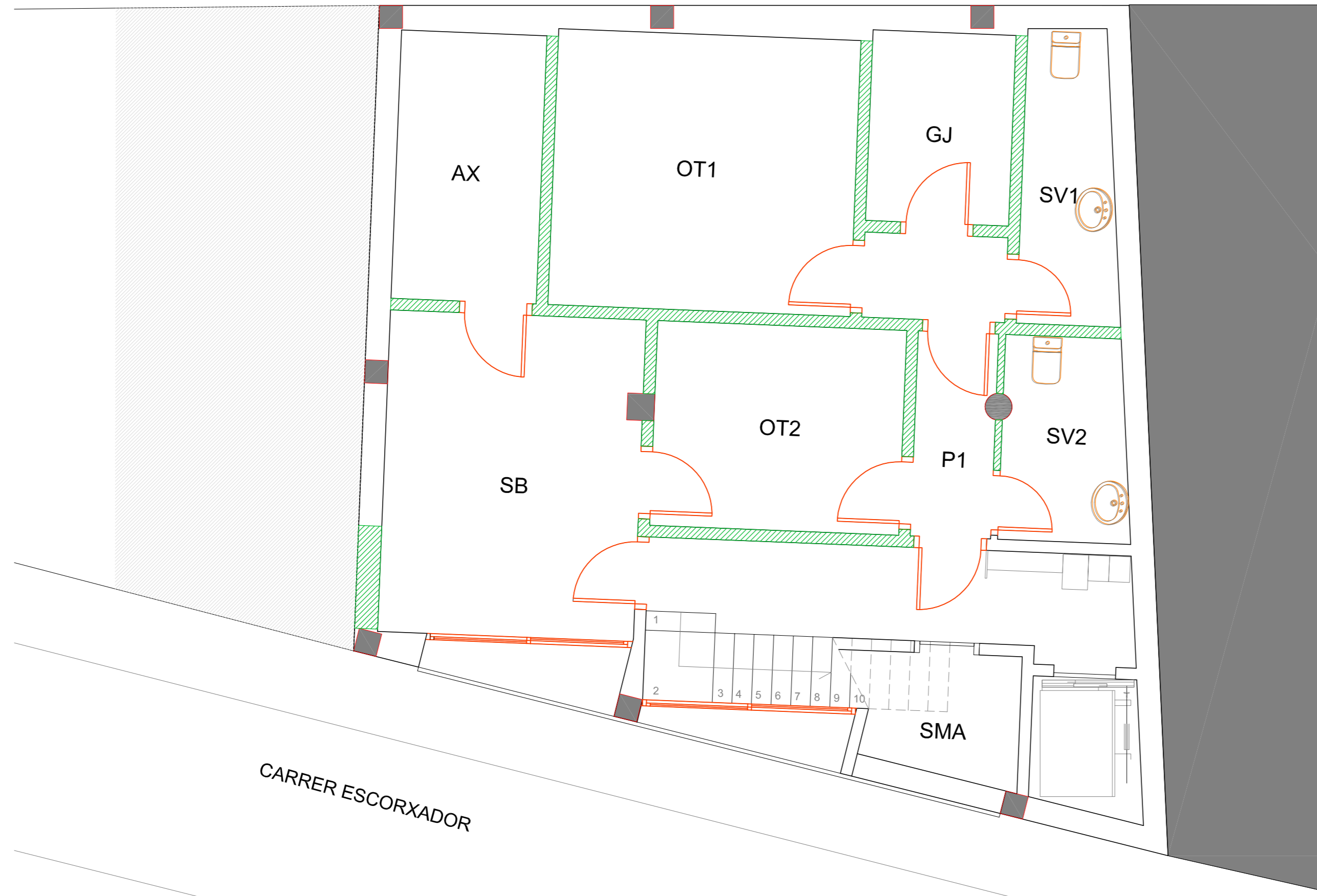

CARRER ESCORXADOR

RELACIÓ D'ENDERROCS

	ENDERROC PARET
	ENDERROC ENVANS
	DEMUNTATGE FUSTERIA
	ENDERROC SERRALLERIA
	ENDERROC ENRAJOLAT

RELACIÓ D'ENDERROCS

S'ENDERROCARAN ELS PAVIMENTS I LA SEVA BASE
 S'ENDERROCARAN ELS SOCOLS DE GRES
 S'ENDERROCARAN ELS GRAONS DE GRES
 S'ENDERROCARAN ELS SÒCOLS DE FUSTA DE L'ESCALA
 S'ENDERROCARAN ELS SÒCOLS DE MARBRE DE L'ESCALA
 S'ENDERROCARAN ELS FALS SOSTRES

RELACIÓ D'ENDERROCS

	DEMUNTATGE SANITARIS
--	----------------------

S'INCLOU EL DESMUNTATGE DE LES INSTAL·LACIONS ASSOCIADES D'AIGUA, DESGUÀS, ETC..

PROMOTOR
AJUNTAMENT ROSES

ADREÇA
Av. TARRAGONA núm.64

ROSES
GIRONA

PROJECTE EXECUTIU
DE REFORMA I AMPLIACIÓ
DE LES DEPENDÈNCIES
DE LA POLICIA LOCAL
ROSES

JULIOL 2014

P.SOTERRANI
ENDERROCS

E:1/50

5.5

C/ TARRAGONA

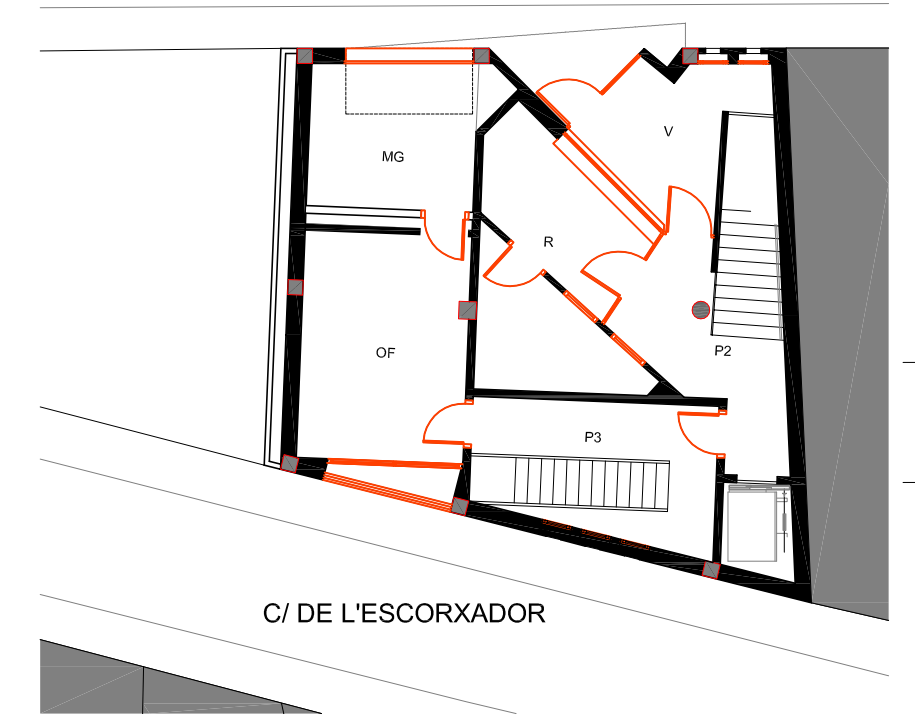

C/ DE L'ESCORXADOR

RELACIÓ D'ENDERROCS	
	ENDERROC PARET
	ENDERROC ENVANS
	DEMUNTATGE FUSTERIA
	ENDERROC SERRALLERIA
	ENDERROC ENRAJOLAT

RELACIÓ D'ENDERROCS	
	S'ENDERROCARAN ELS PAVIMENTS I LA SEVA BASE
	S'ENDERROCARAN ELS SÒCOLS DE GRES
	S'ENDERROCARAN ELS GRAONS DE GRES
	S'ENDERROCARAN ELS SÒCOLS DE FUSTA DE L'ESCALA
	S'ENDERROCARAN ELS SÒCOLS DE MARBRE DE L'ESCALA
	S'ENDERROCARAN ELS FALS SOSTRES



ALÇAT C/ TARRAGONA

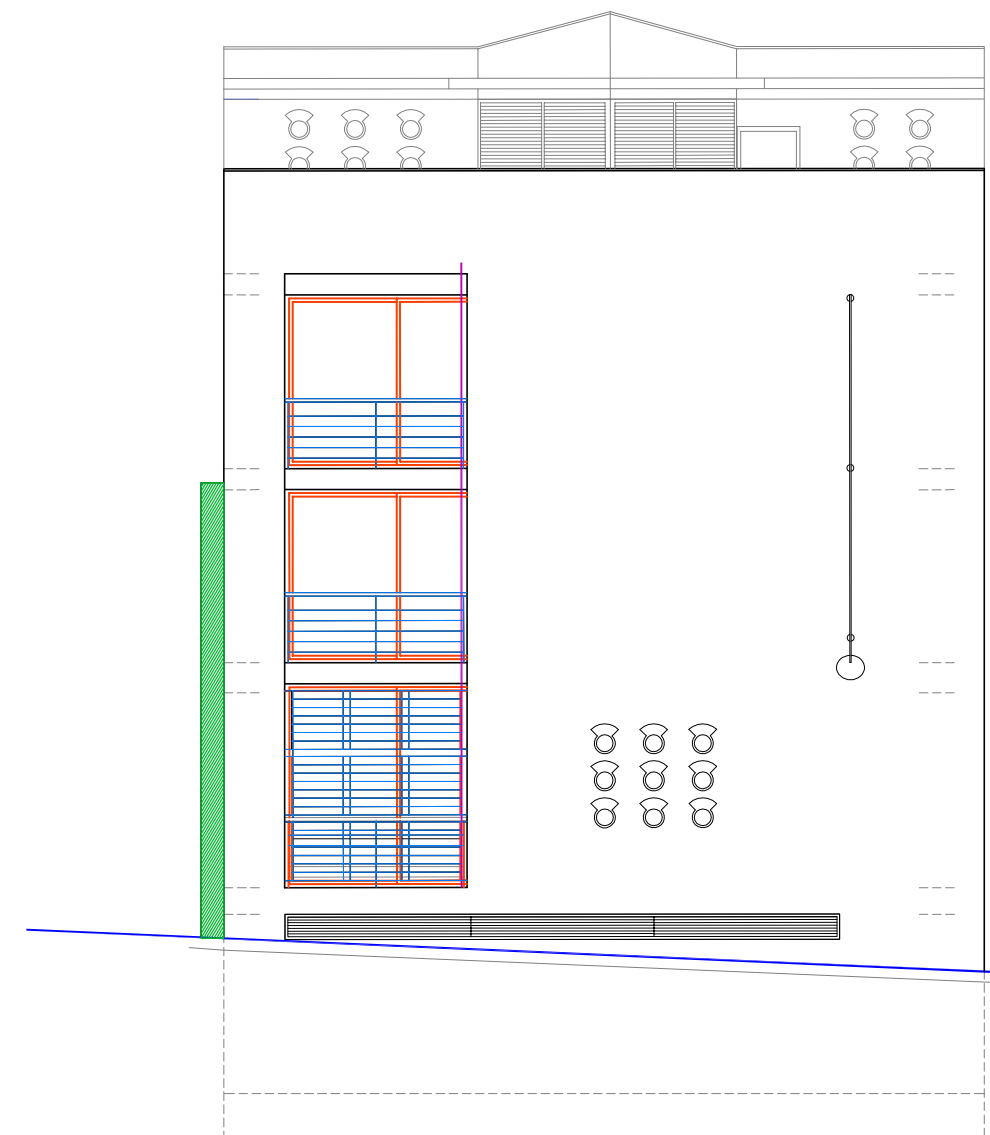

ALÇAT C/ ESCORXADOR

PROMOTOR
AJUNTAMENT ROSES

ADREÇA
Av. TARRAGONA núm.64
ROSES
GIRONA

PROJECTE EXECUTIU
DE REFORMA I AMPLIACIÓ
DE LES DEPENDÈNCIES
DE LA POLICIA LOCAL
ROSES

JULIOL 2014

**ENDERROCS
ALÇATS**

C/ TARRAGONA
C/ ESCORXADOR

E:1/100



5.6

RELACIÓ D'ENDERROCS	
	ENDERROC PARET
	ENDERROC ENVANS
	DEMUNTATGE FUSTERIA
	ENDERROC SERRALLERIA
	ENDERROC ENRAJOLAT

RELACIÓ D'ENDERROCS	
	S'ENDERROCARAN ELS PAVIMENTS I LA SEVA BASE
	S'ENDERROCARAN ELS SÒCOLS DE GRES
	S'ENDERROCARAN ELS GRAONS DE GRES
	S'ENDERROCARAN ELS SÒCOLS DE FUSTA DE L'ESCALA
	S'ENDERROCARAN ELS SÒCOLS DE MARBRE DE L'ESCALA
	S'ENDERROCARAN ELS FALS SOSTRES

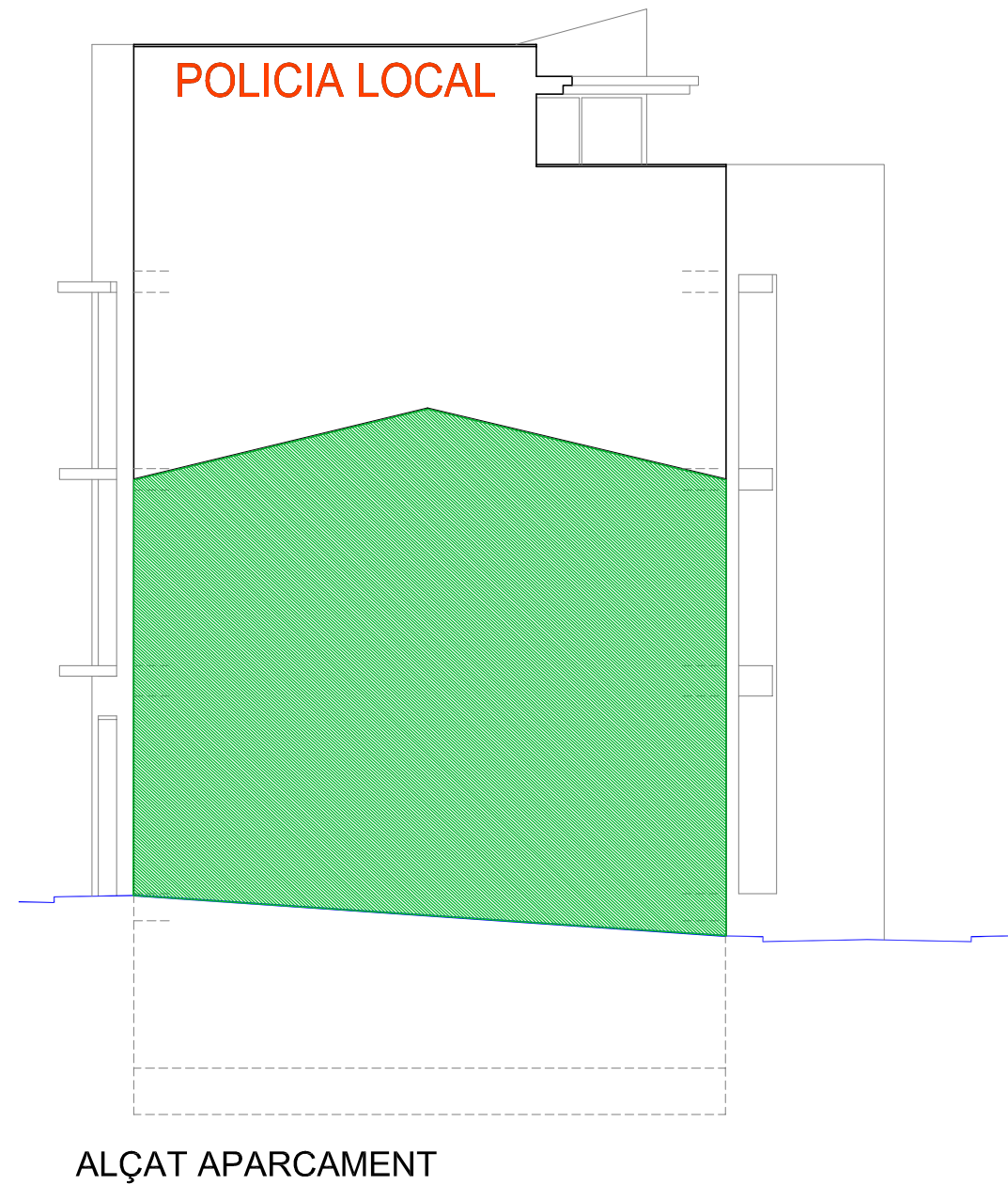
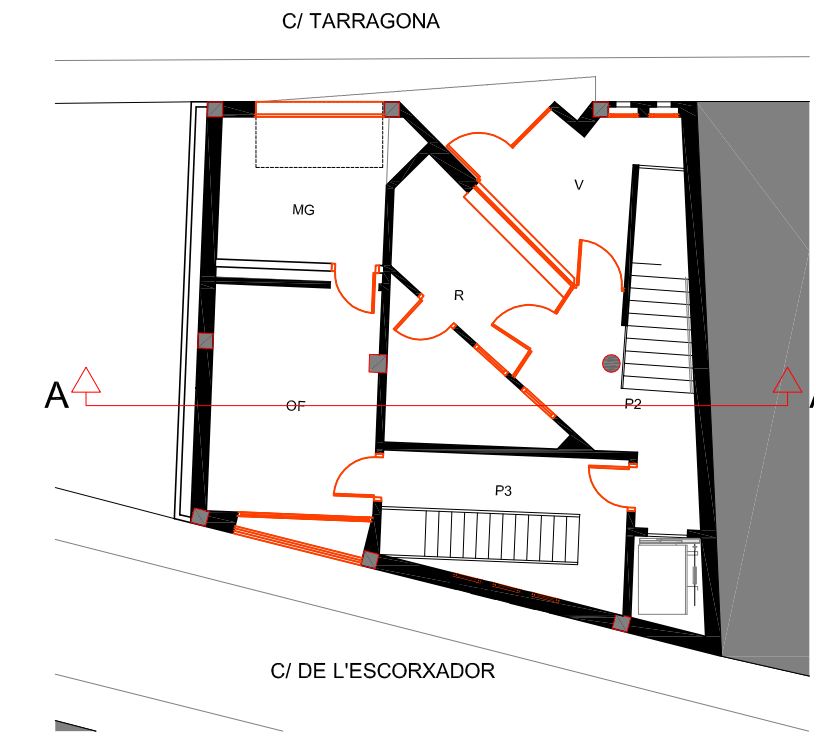

PROMOTOR
 AJUNTAMENT ROSES

ADREÇA
 Av. TARRAGONA núm.64
 ROSES
 GIRONA

PROJECTE EXECUTIU
 DE REFORMA I AMPLIACIÓ
 DE LES DEPENDÈNCIES
 DE LA POLICIA LOCAL
 ROSES

JULIOL 2014

**ENDERROCS
 SECCIONS**
 ALÇAT APARCAMENT
 SECCIÓ A-A

E:1/100

5.7

PROJECTE EXECUTIU DE REFORMA I AMPLIACIÓ DE LES DEPENDÈNCIES DE LA POLICIA LOCAL DE ROSES
Avda. TARRAGONA NÚM. 64 - ROSES

6. PLANTES DE DISTRIBUCIÓ



QUADRE DE SUPERFÍCIES CONSTRUÏDES

	ACTUAL	REFORMA	AMPLIACIÓ	TOTAL
PLANTA BAIXA	96.49 M²	92.54 M²	38.64 M²	135.13 M²

QUADRE DE SUPERFÍCIES ÚTILS

PLANTA BAIXA		
PORXO	PX	2.35 M²
VESTÍBUL	V	11.23 M²
RECEPCIÓ	R	7.05 M²
OFICINA TÈCNICA	OT	40.17 M²
DESPATX 1	D1	8.82 M²
DESPATX 2	D2	9.52 M²
SERVEIS 2	SV2	4.39 M²
PAS 2	P2	31.49 M²
TOTAL		115.02 M²

PROMOTOR
AJUNTAMENT ROSES

ADREÇA
Av. TARRAGONA núm.64

ROSES
GIRONA

PROJECTE EXECUTIU
DE REFORMA I AMPLIACIÓ
DE LES DEPENDÈNCIES
DE LA POLICIA LOCAL
ROSES

JULIOL 2014

P.BAIXA
DISTRIBUCIÓ

E:1/50



6.1

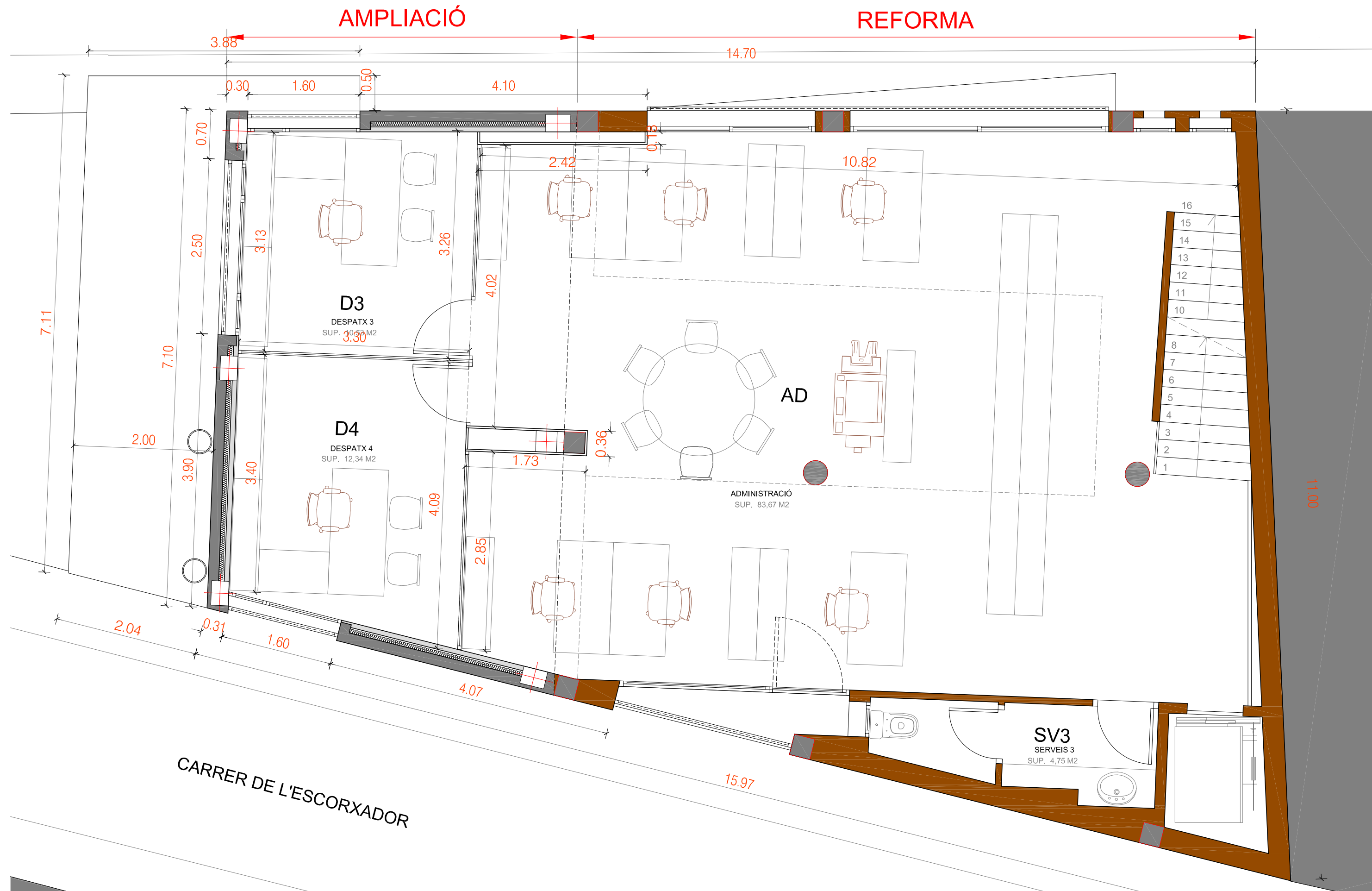

QUADRE DE SUPERFÍCIES CONSTRUÏDES

	ACTUAL	REFORMA	AMPLIACIÓ	TOTAL
PLANTA PIS 1	97.65 M ²	86.89 M ²	38.64 M ²	136.29 M ²

QUADRE DE SUPERFÍCIES ÚTILS

PLANTA PIS 1		
ADMINISTRACIÓ	AD	83.68 M ²
DESPATX 3	D3	10.53 M ²
DESPATX 4	D4	12.34 M ²
SERVEIS 3	SV3	4.75 M ²
TOTAL		111.30 M²

PROMOTOR
AJUNTAMENT ROSES

ADREÇA
Av. TARRAGONA núm.64
ROSES
GIRONA

PROJECTE EXECUTIU
DE REFORMA I AMPLIACIÓ
DE LES DEPENDÈNCIES
DE LA POLICIA LOCAL
ROSES

JULIOL 2014

P. PIS 1
DISTRIBUCIÓ

E:1/50

6.2

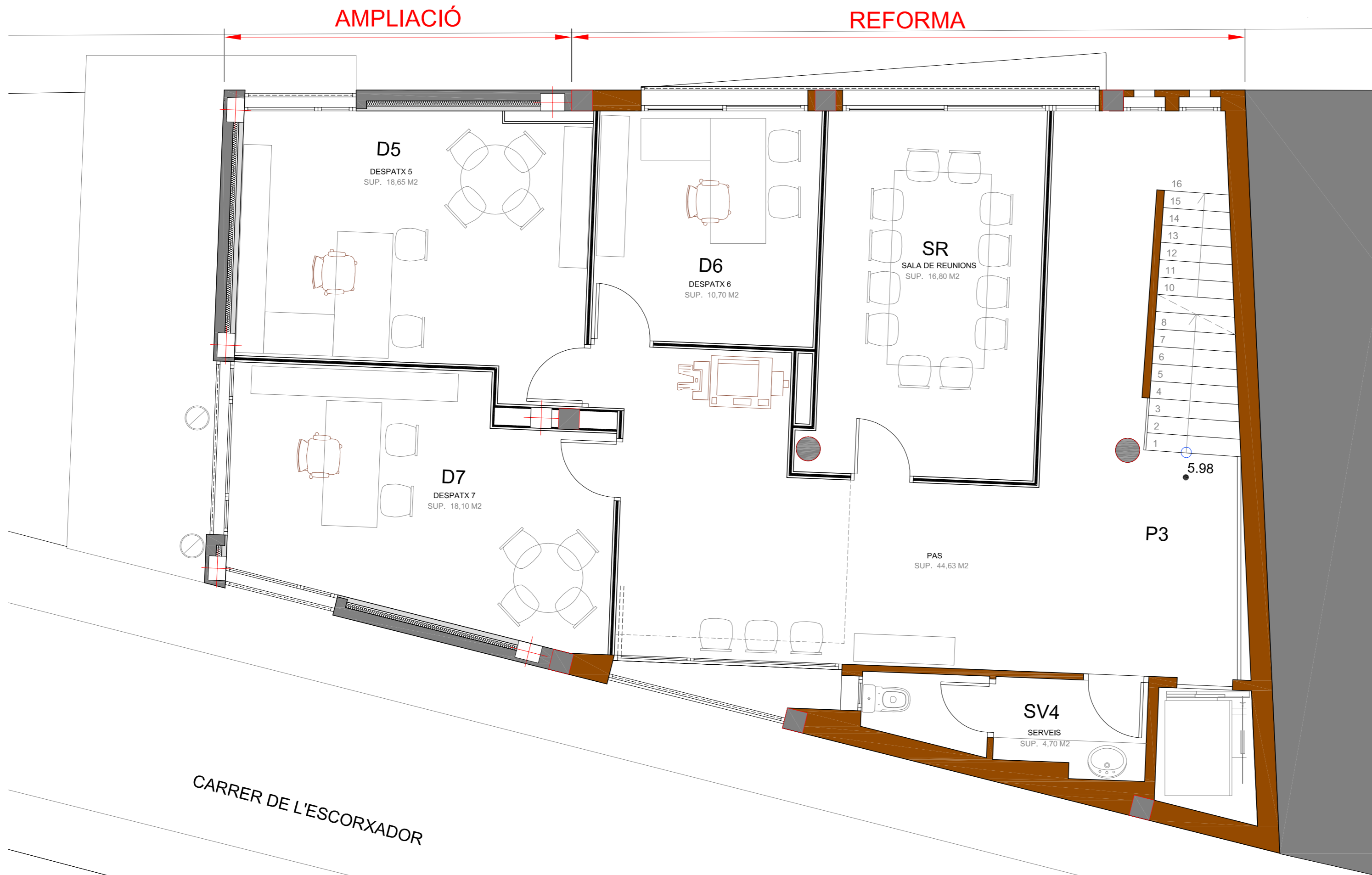

CARRER DE L'ESCORXADOR

QUADRE DE SUPERFÍCIES CONSTRUÏDES

	ACTUAL	REFORMA	AMPLIACIÓ	TOTAL
PLANTA PIS 2	97.65 M ²	85.47 M ²	38.64 M ²	136.29 M ²

QUADRE DE SUPERFÍCIES ÚTILS

PLANTA PIS 2		
SALA DE REUNIONS	SR	16.80 M ²
DESPATX 5	D5	18.65 M ²
DESPATX 6	D6	10.70 M ²
DESPATX 7	D7	18.10 M ²
SERVEIS 4	SV4	5.97 M ²
PAS 3	P3	44.63 M ²
TOTAL		114.85 M²

PROMOTOR
 AJUNTAMENT ROSES

ADREÇA
 Av. TARRAGONA núm.64

ROSES
 GIRONA

PROJECTE EXECUTIU
 DE REFORMA I AMPLIACIÓ
 DE LES DEPENDÈNCIES
 DE LA POLICIA LOCAL
 ROSES

JULIOL 2014

P. PIS 2
DISTRIBUCIÓ

E:1/50

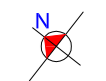

6.3

AMPLIACIÓ

REFORMA

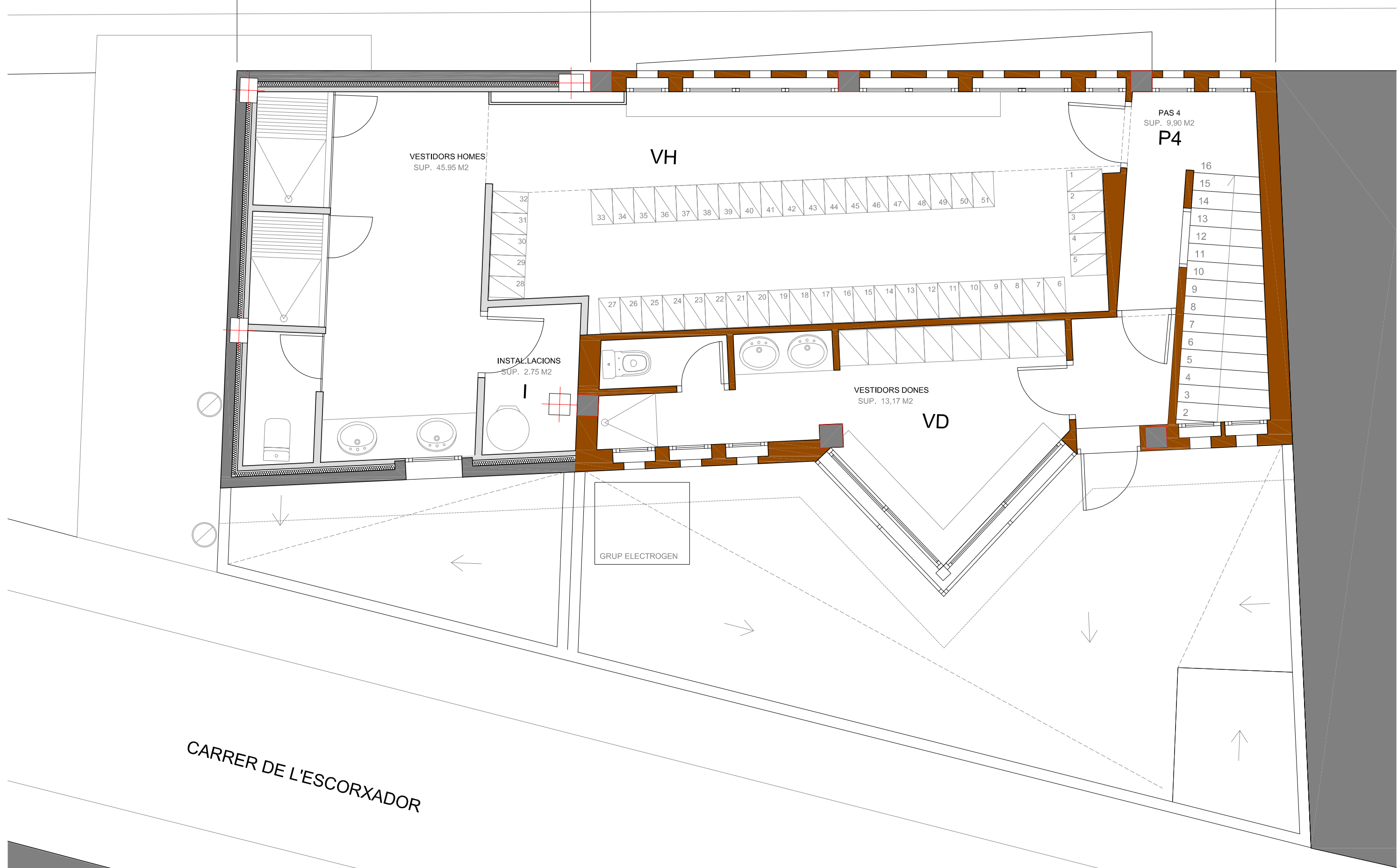

QUADRE DE SUPERFÍCIES CONSTRUÏDES

	ACTUAL	REFORMA	AMPLIACIÓ	TOTAL
PLANTA PIS 3	58.07 M ²	27.44 M ²	28.99 M ²	87.06 M ²

QUADRE DE SUPERFÍCIES ÚTILS

PLANTA PIS 3		
VESTIDORS HOMES	VH	45.95 M ²
INSTAL·LACIONS	I	2.75 M ²
VESTIDORS DONES	VD	13.17 M ²
PAS 4	P4	9.90 M ²
TOTAL		71.77 M²

PROMOTOR
AJUNTAMENT ROSES

ADREÇA
Av. TARRAGONA núm.64
ROSES
GIRONA

PROJECTE EXECUTIU
DE REFORMA I AMPLIACIÓ
DE LES DEPENDÈNCIES
DE LA POLICIA LOCAL
ROSES

JULIOL 2014

P.PIS3
DISTRIBUCIÓ

E:1/50



6.4

CARRER DE L'ESCORNADOR

AMPLIACIÓ

REFORMA

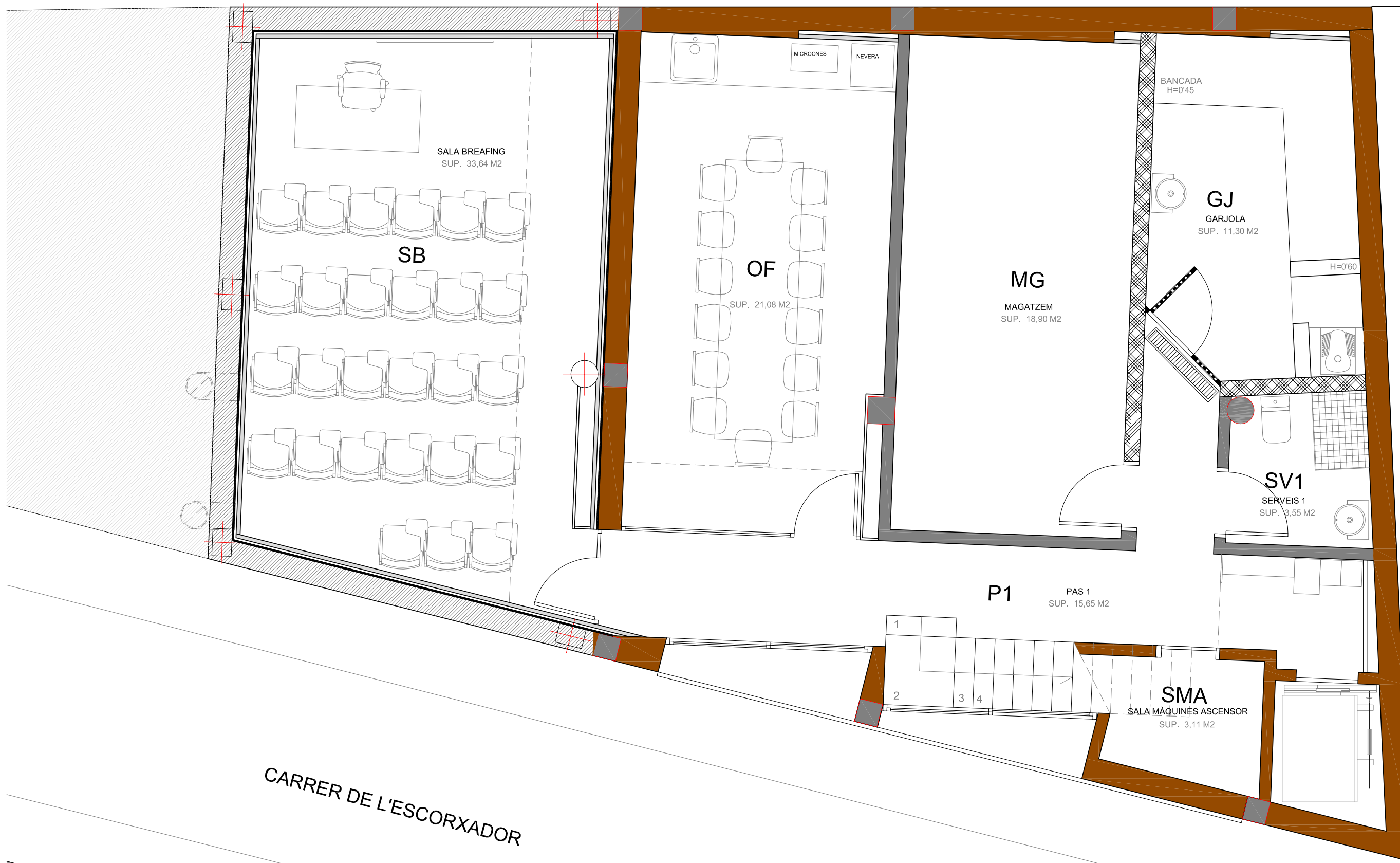

QUADRE DE SUPERFÍCIES CONSTRUÏDES

	ACTUAL	REFORMA	AMPLIACIÓ	TOTAL
PLANTA SOTERRANI	97.65 M ²	76.11 M ²	38.64 M ²	136.29 M ²

QUADRE DE SUPERFÍCIES ÚTILS

PLANTA SOTERRANI		
SALA BREAFIG	SB	33.64 M ²
OFFICE	OF	21.08 M ²
MAGATZEM	MG	18.90 M ²
GARJOLA	GJ	11.30 M ²
SERVEIS 1	SV1	3.55 M ²
PAS 1	P1	15.65 M ²
SALA MÀQUINES ASCENSOR	SMA	3.11 M ²
TOTAL		107.23 M²

PROMOTOR
AJUNTAMENT ROSES

ADREÇA
Av. TARRAGONA núm.64

ROSES
GIRONA

PROJECTE EXECUTIU
DE REFORMA I AMPLIACIÓ
DE LES DEPENDÈNCIES
DE LA POLICIA LOCAL
ROSES

JULIOL 2014

P.SOTERRANI
DISTRIBUCIÓ

E:1/50



6.5

CARRER DE L'ESCORNADOR

AMPLIACIÓ

REFORMA

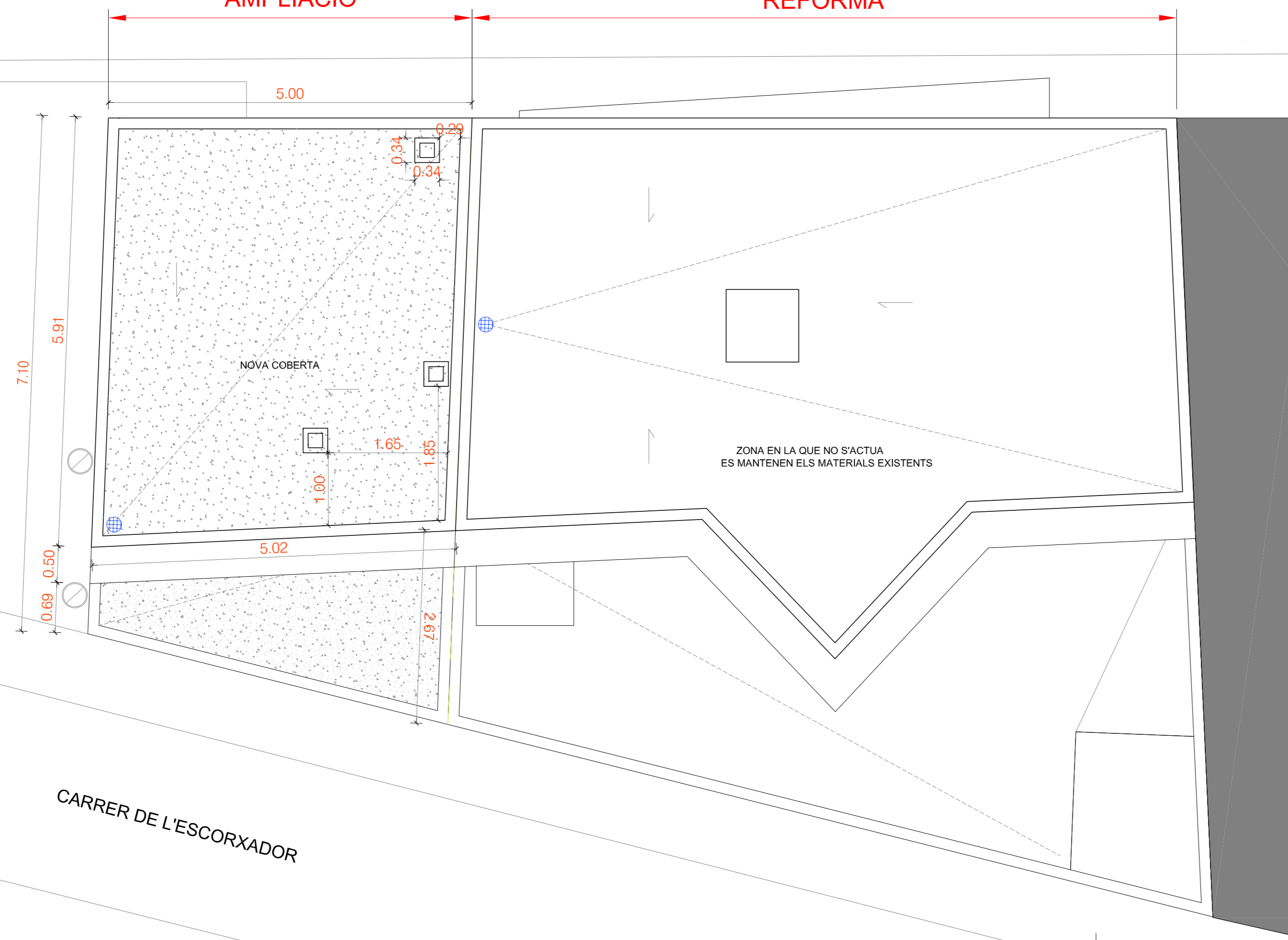

QUADRE RESUM DE SUPERFÍCIES UTILS

	TOTAL
PLANTA SOTERRANI	107.23 M ²
PLANTA BAIXA	115.02 M ²
PLANTA PIS 1	111.30 M ²
PLANTA PIS 2	114.85 M ²
PLANTA PIS 3	71.77 M ²
TOTAL	520.17 M ²

QUADRE RESUM DE SUPERFÍCIES CONSTRUÏDES

	ACTUAL	REFORMA	AMPLIACIÓ	TOTAL
PLANTA SOTERRANI	97.65 M ²	76.11 M ²	38.64 M ²	136.29 M ²
PLANTA BAIXA	96.49 M ²	92.54 M ²	38.64 M ²	135.13 M ²
PLANTA PIS 1	97.65 M ²	86.89 M ²	38.64 M ²	136.29 M ²
PLANTA PIS 2	97.65 M ²	85.47 M ²	38.64 M ²	136.29 M ²
PLANTA PIS 3	58.07 M ²	27.44 M ²	28.99 M ²	87.06 M ²
TOTAL	447.51 M ²	368.45 M ²	183.55 M ²	631.06 M ²

PROMOTOR
AJUNTAMENT ROSES

ADREÇA
Av. TARRAGONA núm.64

ROSES
GIRONA

PROJECTE EXECUTIU
DE REFORMA I AMPLIACIÓ
DE LES DEPENDÈNCIES
DE LA POLICIA LOCAL
ROSES

JULIOL 2014

**P.COBERTA
DISTRIBUCIÓ**

E:1/50

6.6

CARRER DE L'ESCORXADOR

PROJECTE EXECUTIU DE REFORMA I AMPLIACIÓ DE LES DEPENDÈNCIES DE LA POLICIA LOCAL DE ROSES
Avda. TARRAGONA NÚM. 64 - ROSES

7. PLANTES DE REPLANTEIG

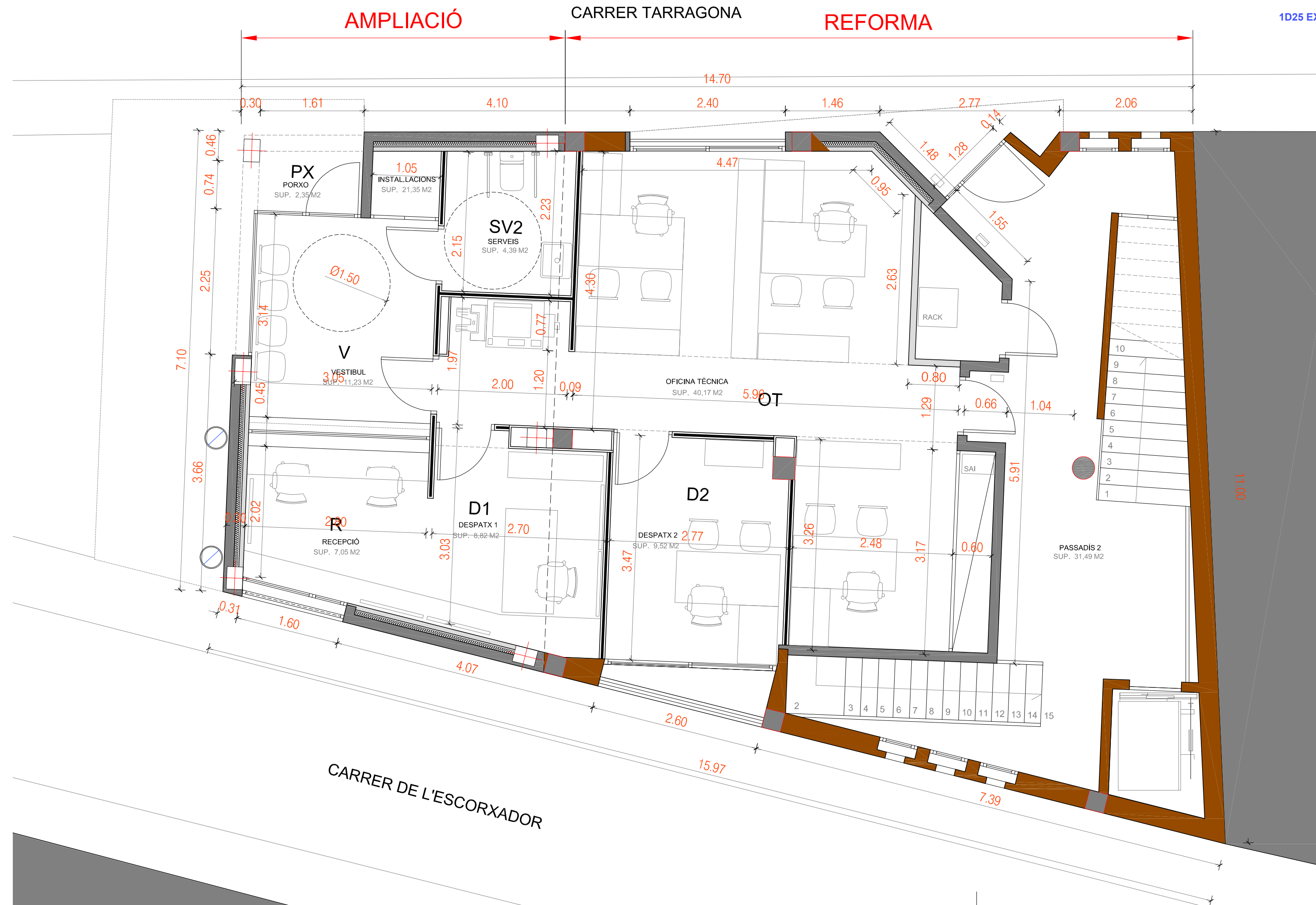

PROMOTOR
 AJUNTAMENT ROSES

ADREÇA
 Av. TARRAGONA núm.64

ROSES
 GIRONA

PROJECTE EXECUTIU
 DE REFORMA I AMPLIACIÓ
 DE LES DEPENDÈNCIES
 DE LA POLICIA LOCAL
 ROSES

JULIOL 2014

P.BAIXA
 REPLANTEIG i
 COTES

E:1/50

7.1

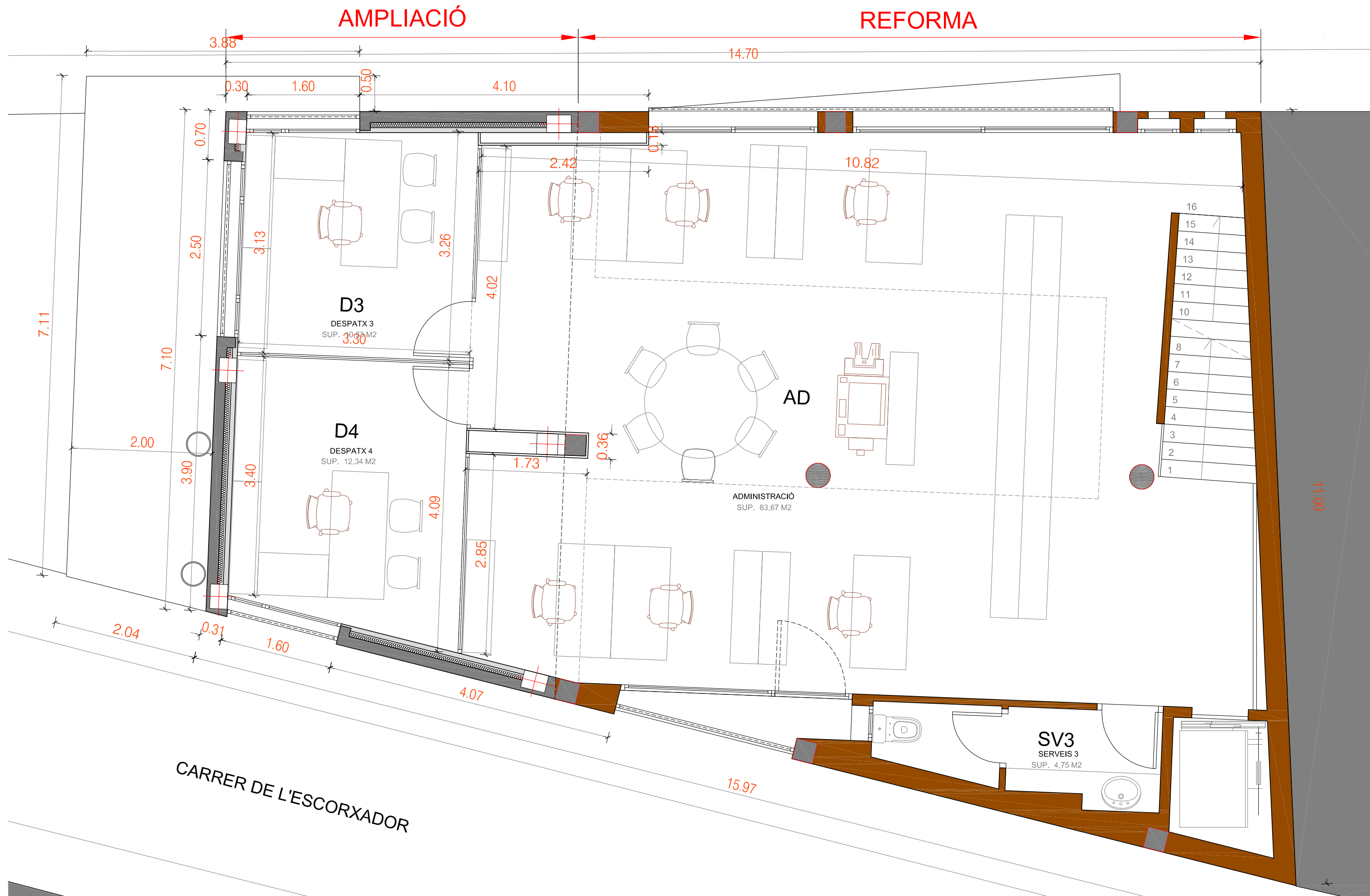

CARRER DE L'ESCORXADOR

PROMOTOR
AJUNTAMENT ROSES

ADREÇA
Av. TARRAGONA núm.64
ROSES
GIRONA

PROJECTE EXECUTIU
DE REFORMA I AMPLIACIÓ
DE LES DEPENDÈNCIES
DE LA POLICIA LOCAL
ROSES

JULIOL 2014

P.PIS 1
REPLANTEIG I
COTES

E:1/50

7.2

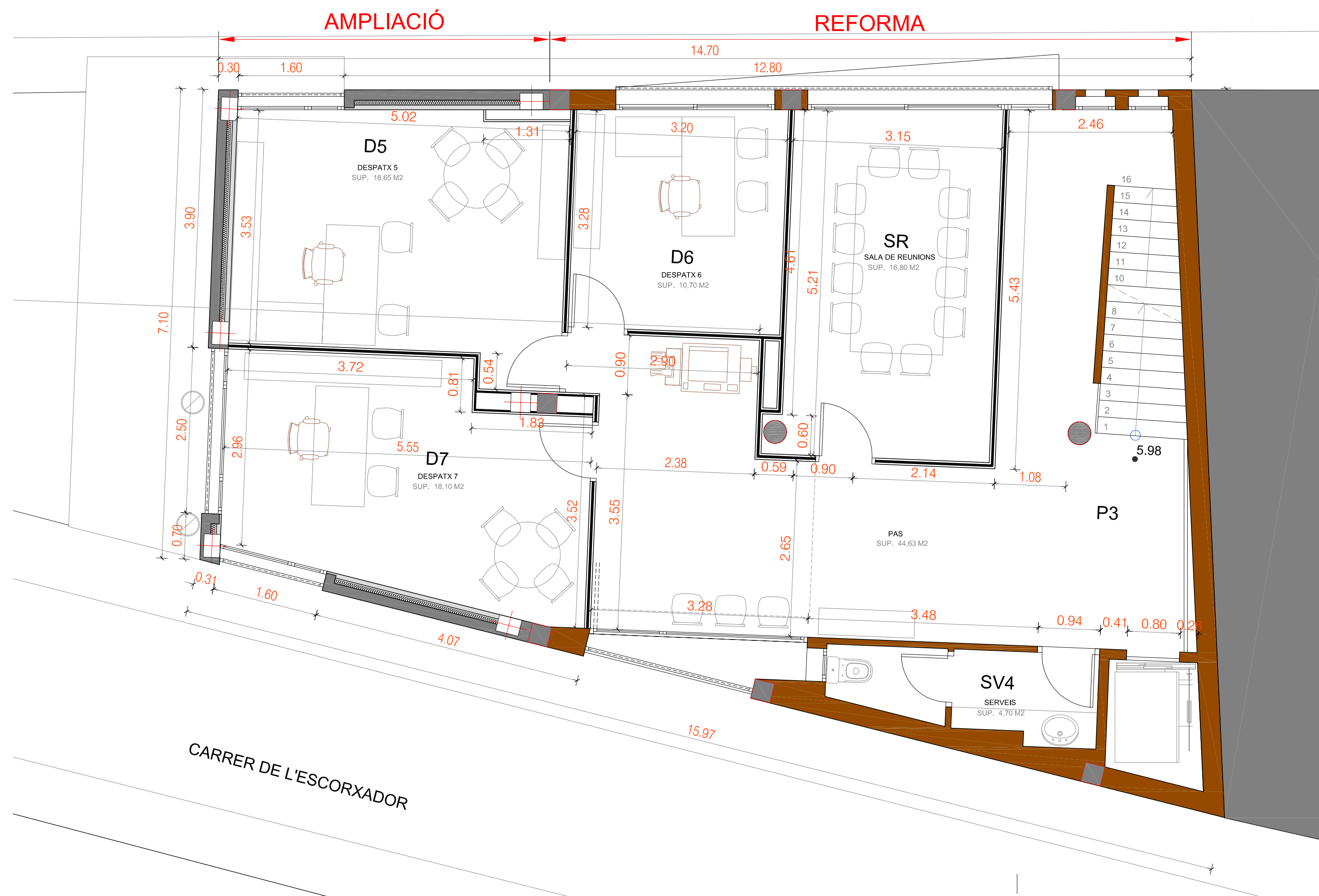

PROMOTOR
AJUNTAMENT ROSES

ADREÇA
Av. TARRAGONA núm.64
ROSES
GIRONA

PROJECTE EXECUTIU
DE REFORMA I AMPLIACIÓ
DE LES DEPENDÈNCIES
DE LA POLICIA LOCAL
ROSES

JULIOL 2014

P.PIS 2
REPLANTEIG i
COTES

E:1/50



7.3

AMPLIACIÓ

REFORMA

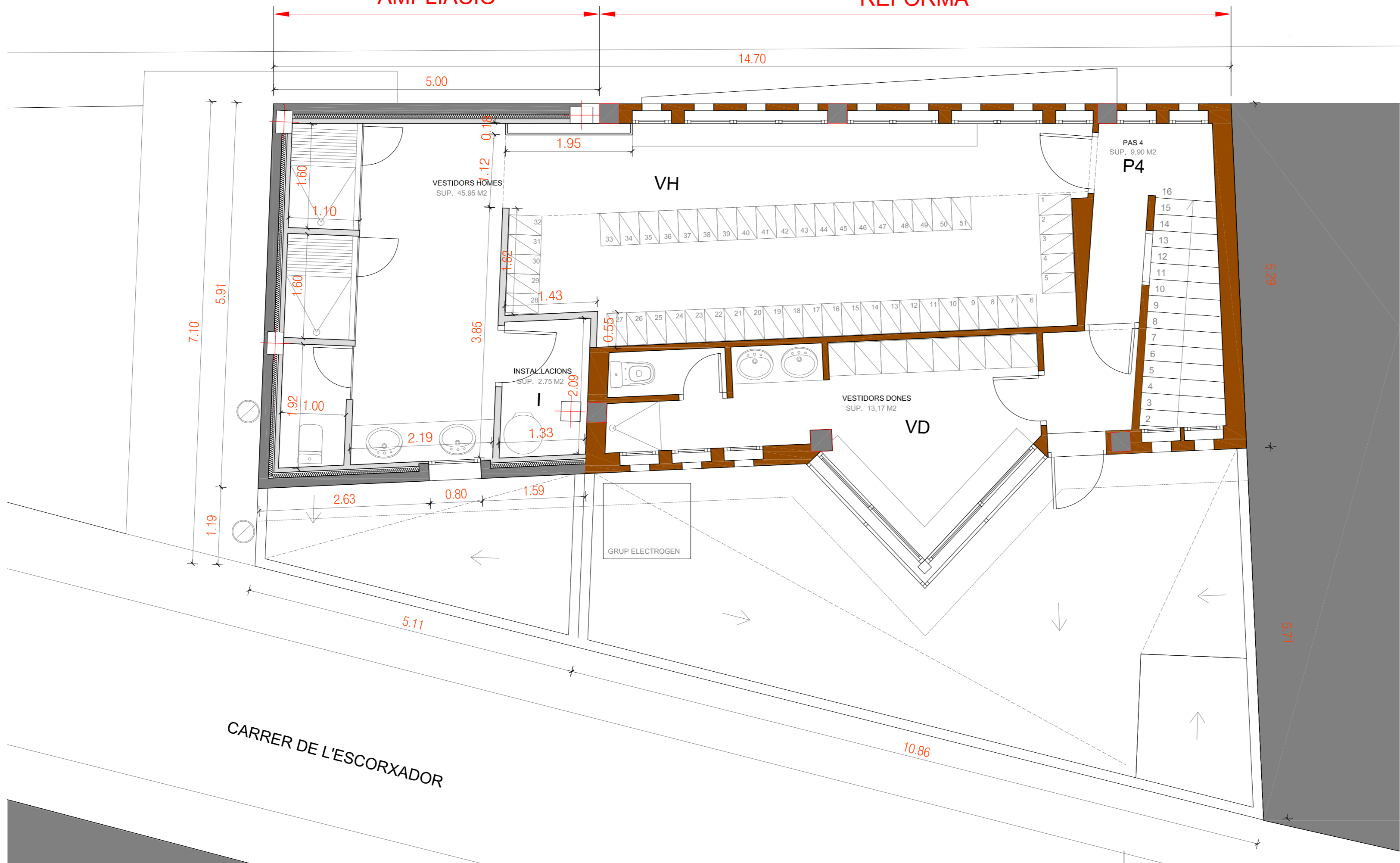

PROMOTOR
AJUNTAMENT ROSES

ADREÇA
Av. TARRAGONA núm.64

ROSES
GIRONA

PROJECTE EXECUTIU
DE REFORMA I AMPLIACIÓ
DE LES DEPENDÈNCIES
DE LA POLICIA LOCAL
ROSES

JULIOL 2014

P.PIS3
REPLANTEIG I
COTES

E:1/50

7.4

CARRER DE L'ESCORXADOR

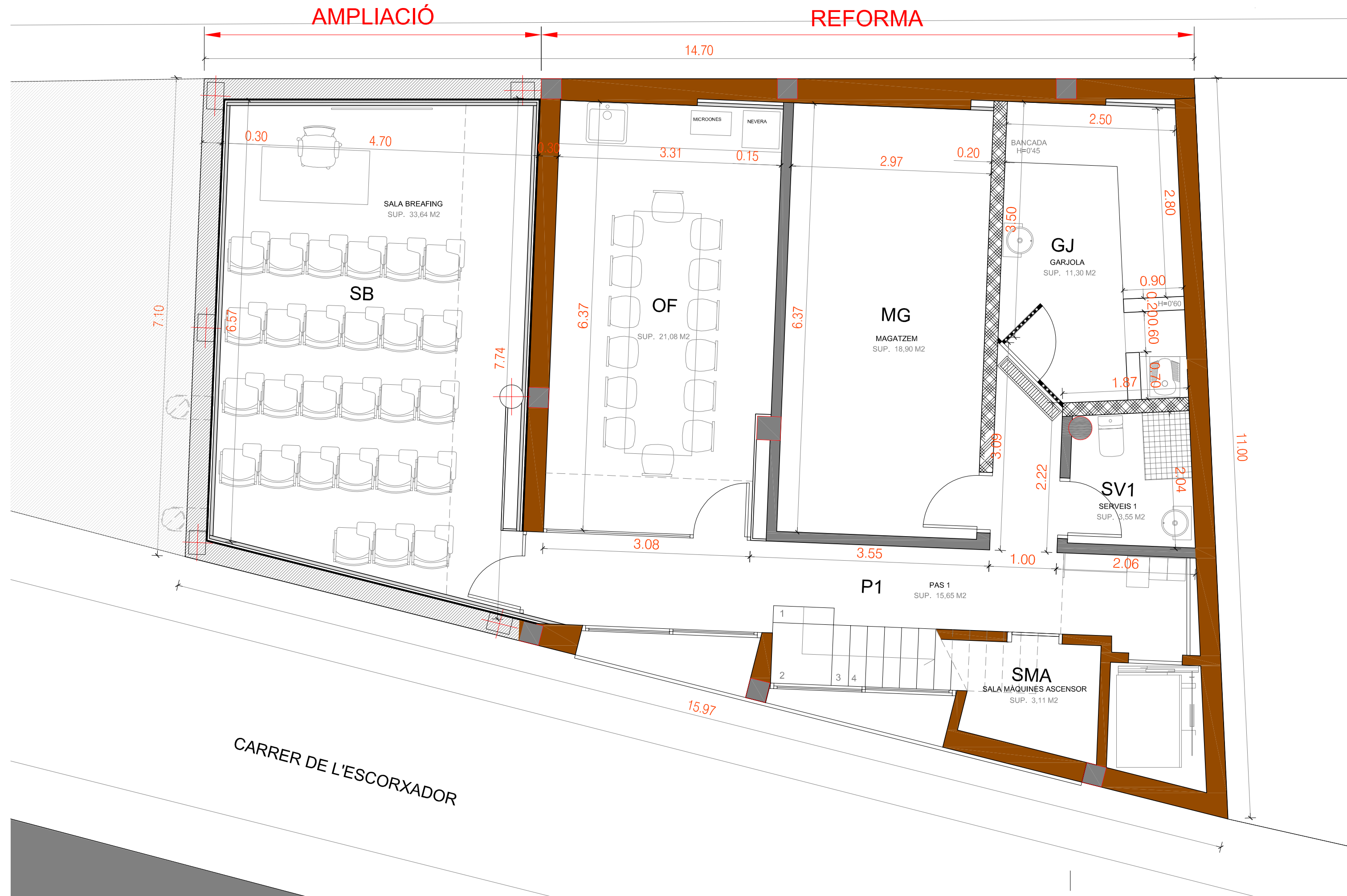

PROMOTOR
AJUNTAMENT ROSES

ADREÇA
Av. TARRAGONA núm.64

ROSES
GIRONA

PROJECTE EXECUTIU
DE REFORMA I AMPLIACIÓ
DE LES DEPENDÈNCIES
DE LA POLICIA LOCAL
ROSES

JULIOL 2014

P.SOTERRANI

**REPLANTEIG I
COTES**

E:1/50



7.5

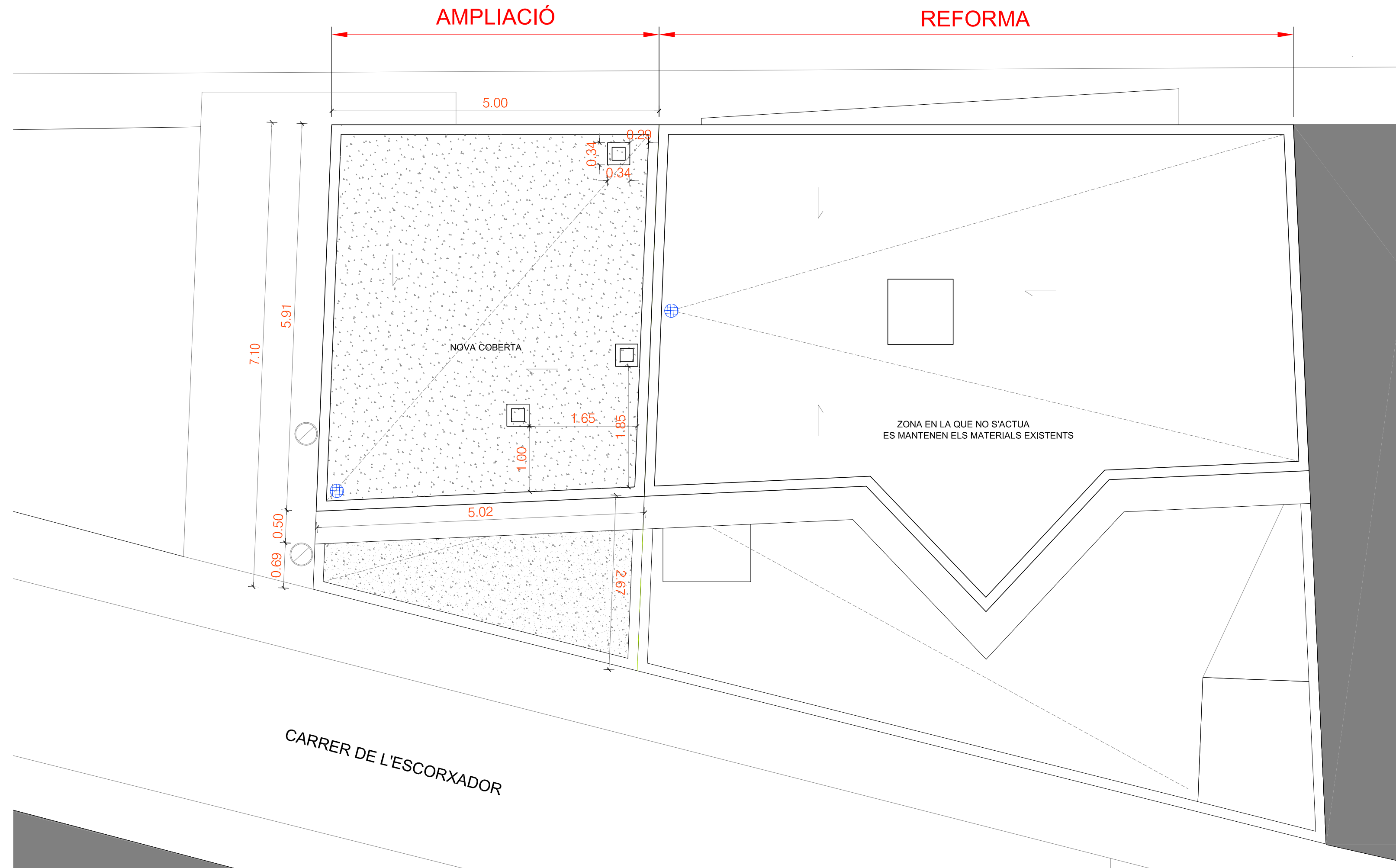

PROMOTOR
AJUNTAMENT ROSES

ADREÇA
Av. TARRAGONA núm.64
ROSES
GIRONA

PROJECTE EXECUTIU
DE REFORMA I AMPLIACIÓ
DE LES DEPENDÈNCIES
DE LA POLICIA LOCAL
ROSES

JULIOL 2014

P.COBERTA
REPLANTEIG i
COTES

E:1/50

7.6

PROJECTE EXECUTIU DE REFORMA I AMPLIACIÓ DE LES DEPENDÈNCIES DE LA POLICIA LOCAL DE ROSES
Avda. TARRAGONA NÚM. 64 - ROSES

8. PLANTES D'ACABATS

AMPLIACIÓ

REFORMA



CARRER DE L'ESCORXADOR

RELACIÓ DE TANCAMENTS/ACABATS

	OBRA EXISTENT
	NOVA FAÇANA PARET 15 + CÀMARA AMB AÏLLAMENT + ENVÀ CERÀMIC INTERIOR
	ENVANS DE DISTRIBUCIÓ CERÀMICS
	ENVANS DE DISTRIBUCIÓ DE PLADUR
	ENVANS DE DISTRIBUCIÓ DE FUSTA LACADA BLANCA
	ENRAJOLAT CERÀMIC
	XAPA METÀL·LICA

RELACIÓ DE PAVIMENTS INTERIORS

	PAVIMENT INTERIOR 40x40 CERÀMIC (mínima junta)
	SÒCOL FUSTA DM LACAT COLOR A DECIDIR
	ESCALA: PAVIMENT CERÀMIC IDEM PAVIMENT INTERIOR
	MOSTRADOR CORIAN DE COLOR BLANC
	DUTXES A MIDA SILESTONE
ENRAJOLAT BANYS: ENRAJOLAT CERÀMIC BLANC 20x20cm	
	BANYS: PAVIMENT CERÀMIC 40x40 (mínima junta) ANTILLISCANT
	PAVIMENT EXTERIOR PANOTS

PROMOTOR
AJUNTAMENT ROSES

ADREÇA
Av. TARRAGONA núm.64

ROSES
GIRONA

PROJECTE EXECUTIU
DE REFORMA I AMPLIACIÓ
DE LES DEPENDÈNCIES
DE LA POLICIA LOCAL
ROSES

JULIOL 2014

P.BAIXA
ACABATS
DEFINICIÓ DE
MATERIALS

E:1/50

8.1.a

AMPLIACIÓ

REFORMA

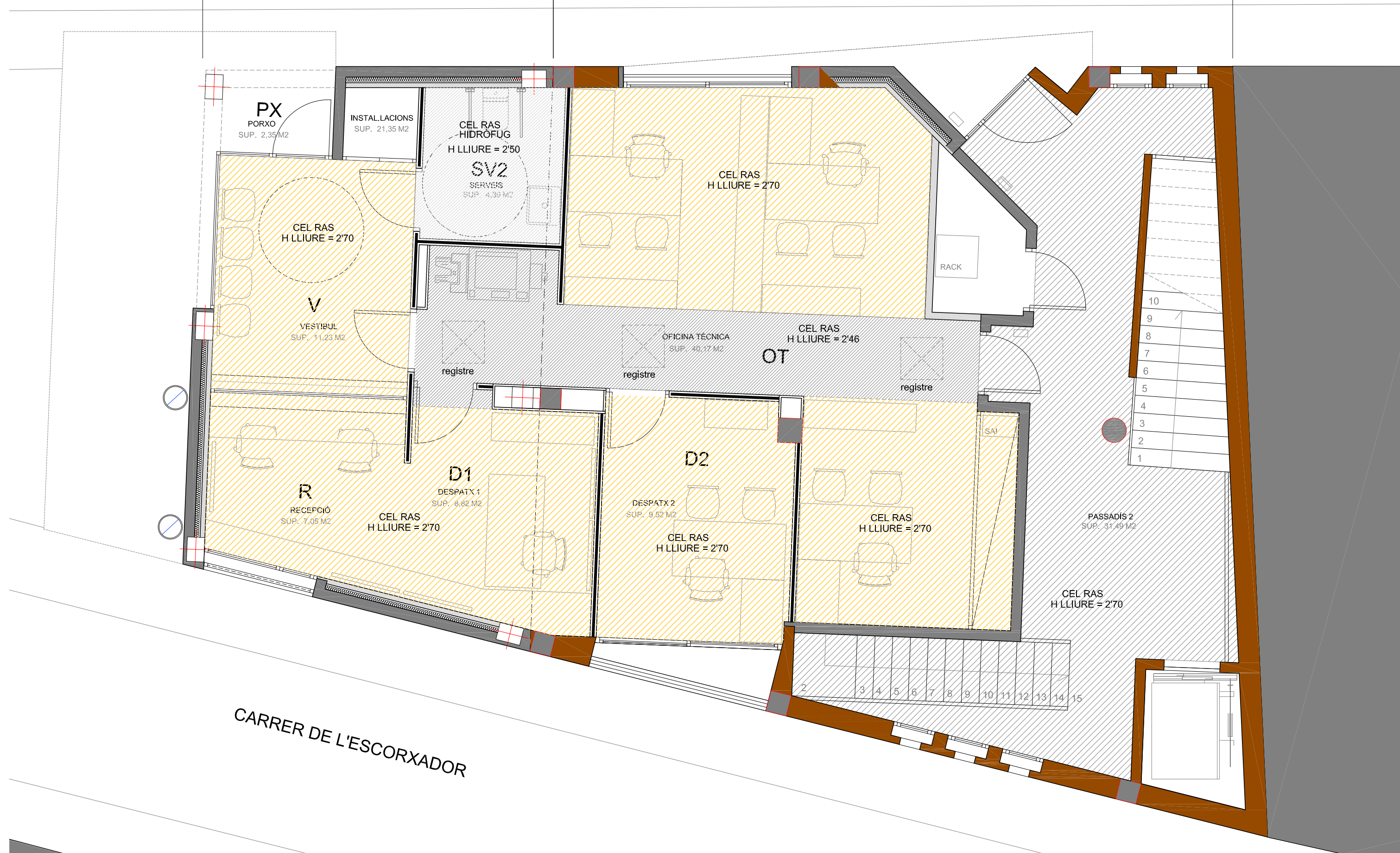

RELACIÓ DE FALSOS SOSTRES

	CELS RAS HIDRÒFUG
	CEL RAS
	CEL RAS D'AÏLLAMENT ACÚSTIC DE VIRUTES D'ENCENALLS DE FUSTA

PROMOTOR
 AJUNTAMENT ROSES

ADREÇA
 Av. TARRAGONA núm.64

ROSES
 GIRONA

PROJECTE EXECUTIU
 DE REFORMA I AMPLIACIÓ
 DE LES DEPENDÈNCIES
 DE LA POLICIA LOCAL
 ROSES

JULIOL 2014

P.BAIXA
FALS SOSTRE

E:1/50

8.1.b

AMPLIACIÓ

REFORMA

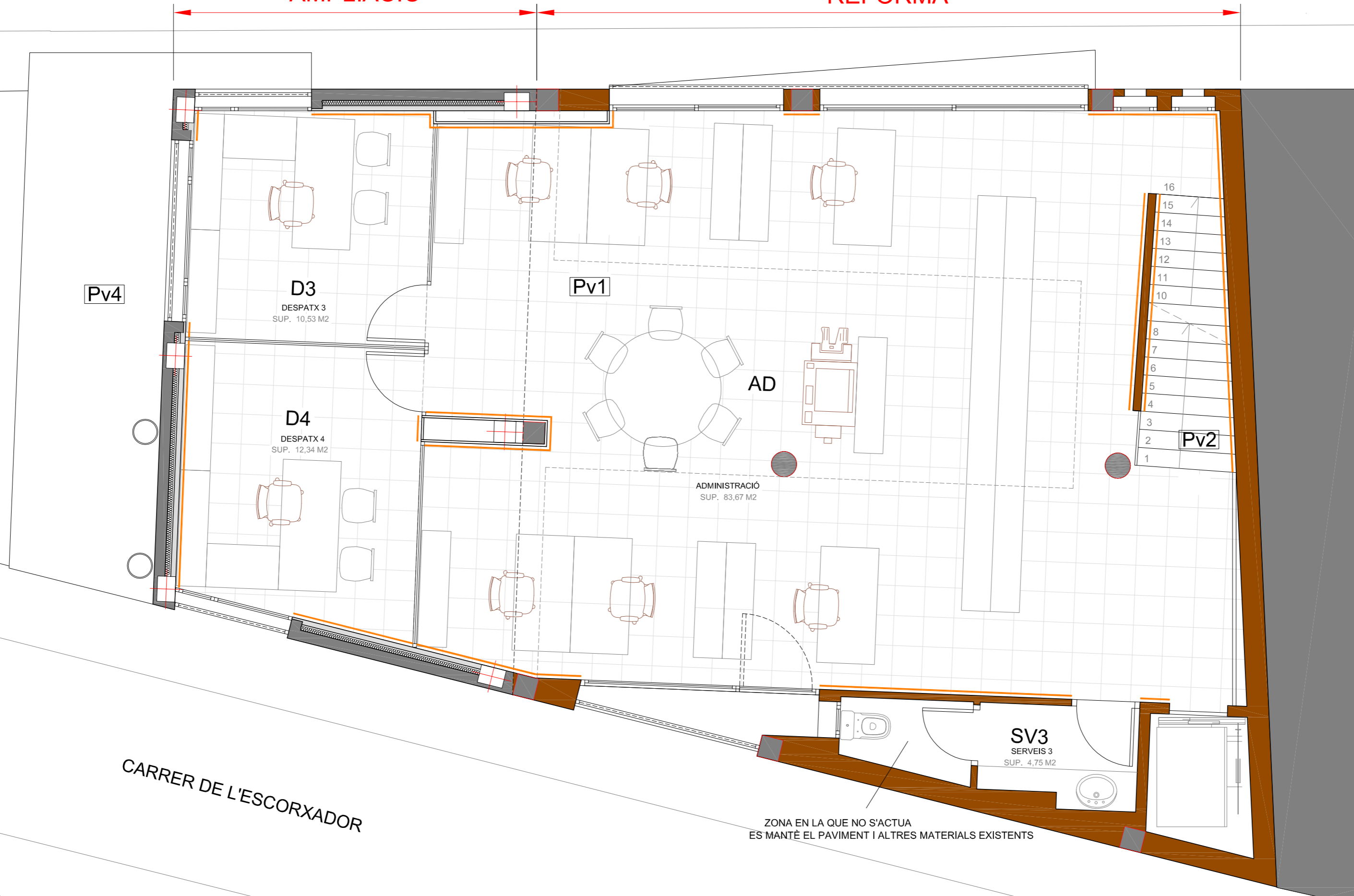

RELACIÓ DE TANCAMENTS/ACABATS	
	OBRA EXISTENT
	NOVA FAÇANA PARET 15 + CÀMARA AMB AÏLLAMENT + ENVÀ CERÀMIC INTERIOR
	ENVANS DE DISTRIBUCIÓ CERÀMICS
	ENVANS DE DISTRIBUCIÓ DE PLADUR
	ENVANS DE DISTRIBUCIÓ DE FUSTA LACADA BLANCA
	ENRAJOLAT CERÀMIC
	XAPA METÀL·LICA

RELACIÓ DE PAVIMENTS INTERIORS	
	PAVIMENT INTERIOR 40x40 CERÀMIC (mínima junta)
	SÒCOL FUSTA DM LACAT COLOR A DECIDIR
	ESCALA: PAVIMENT CERÀMIC IDEM PAVIMENT INTERIOR
	MOSTRADOR CORIAN DE COLOR BLANC
	DUTXES A MIDA SILESTONE
ENRAJOLAT BANYS: ENRAJOLAT CERÀMIC BLANC 20x20cm	
	BANYS: PAVIMENT CERÀMIC 40x40 (mínima junta) ANTILLISCANT
	PAVIMENT EXTERIOR PANOTS

PROMOTOR
AJUNTAMENT ROSES

ADREÇA
Av. TARRAGONA núm.64
ROSES
GIRONA

PROJECTE EXECUTIU
DE REFORMA I AMPLIACIÓ
DE LES DEPENDÈNCIES
DE LA POLICIA LOCAL
ROSES

JULIOL 2014

P. PIS 1
ACABATS

DEFINICIÓ DE
MATERIALS

E:1/100

8.2.a

CARRER DE L'ESCORXADOR

ZONA EN LA QUE NO S'ACTUA
ES MANTÉ EL PAVIMENT I ALTRES MATERIALS EXISTENTS

AMPLIACIÓ

REFORMA

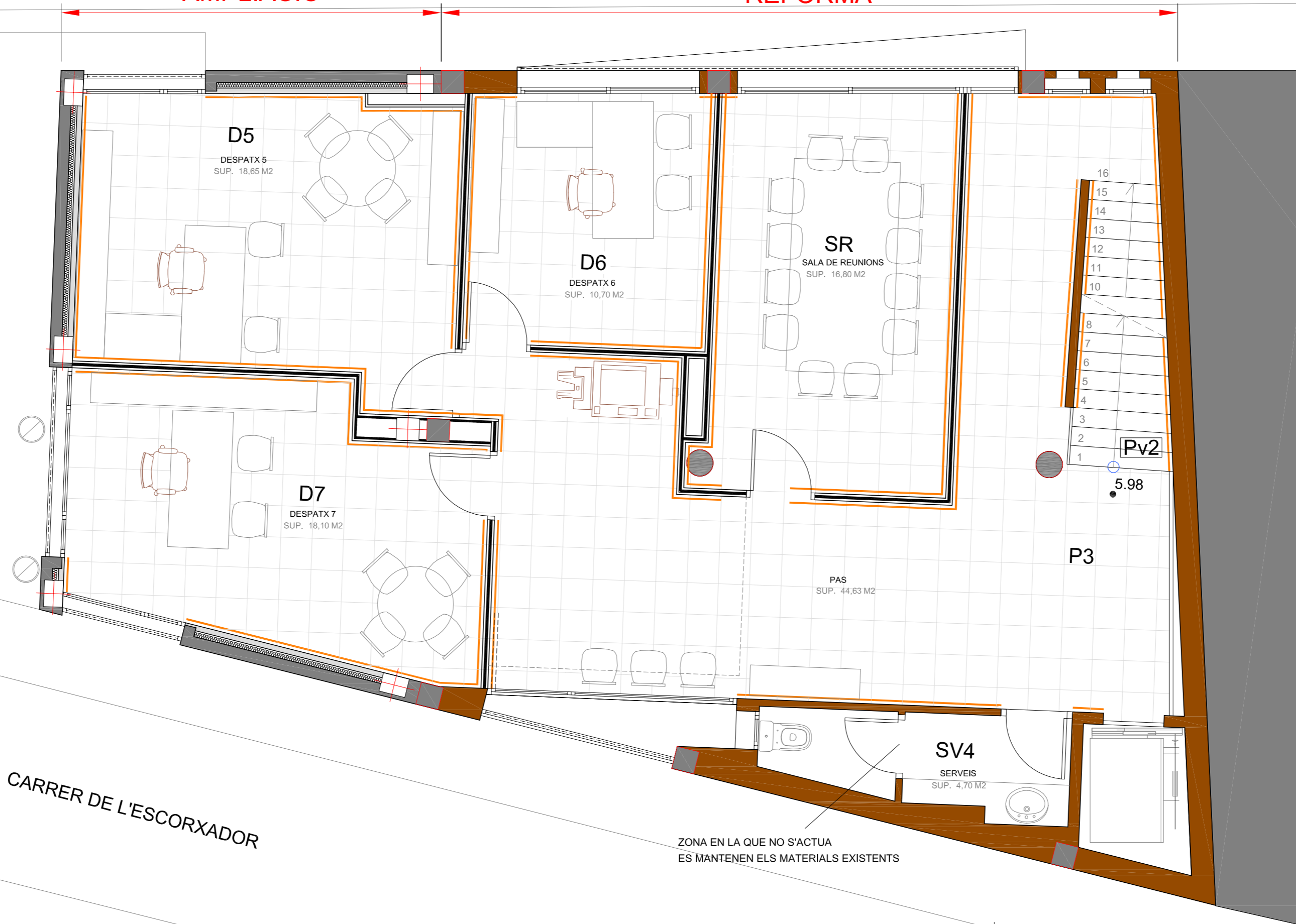

CARRER DE L'ESCORXADOR

ZONA EN LA QUE NO S'ACTUA
 ES MANTENEN ELS MATERIALS EXISTENTS

RELACIÓ DE TANCAMENTS/ACABATS	
	OBRA EXISTENT
	NOVA FAÇANA PARET 15 + CÀMARA AMB AÏLLAMENT + ENVÀ CERÀMIC INTERIOR
	ENVANS DE DISTRIBUCIO CERÀMICS
	ENVANS DE DISTRIBUCIO DE PLADUR
	ENVANS DE DISTRIBUCIO DE FUSTA LACADA BLANCA
	ENRAJOLAT CERÀMIC
	XAPA METÀL·LICA

RELACIÓ DE PAVIMENTS INTERIORS	
	PAVIMENT INTERIOR 40x40 CERÀMIC (mínima junta)
	SÒCOL FUSTA DM LACAT COLOR A DECIDIR
	ESCALA: PAVIMENT CERÀMIC IDEM PAVIMENT INTERIOR
	MOSTRADOR CORIAN DE COLOR BLANC
	DUTXES A MIDA SILESTONE
ENRAJOLAT BANYS: ENRAJOLAT CERÀMIC BLANC 20x20cm	
	BANYS: PAVIMENT CERÀMIC 40x40 (mínima junta) ANTILLISCANT
	PAVIMENT EXTERIOR PANOTS

PROMOTOR
 AJUNTAMENT ROSES

ADREÇA
 Av. TARRAGONA núm.64
 ROSES
 GIRONA

PROJECTE EXECUTIU
 DE REFORMA I AMPLIACIÓ
 DE LES DEPENDÈNCIES
 DE LA POLICIA LOCAL
 ROSES

JULIOL 2014

P. PIS 2
ACABATS

DEFINICIÓ DE
 MATERIALS

E:1/50

8.3.a



AMPLIACIÓ

REFORMA

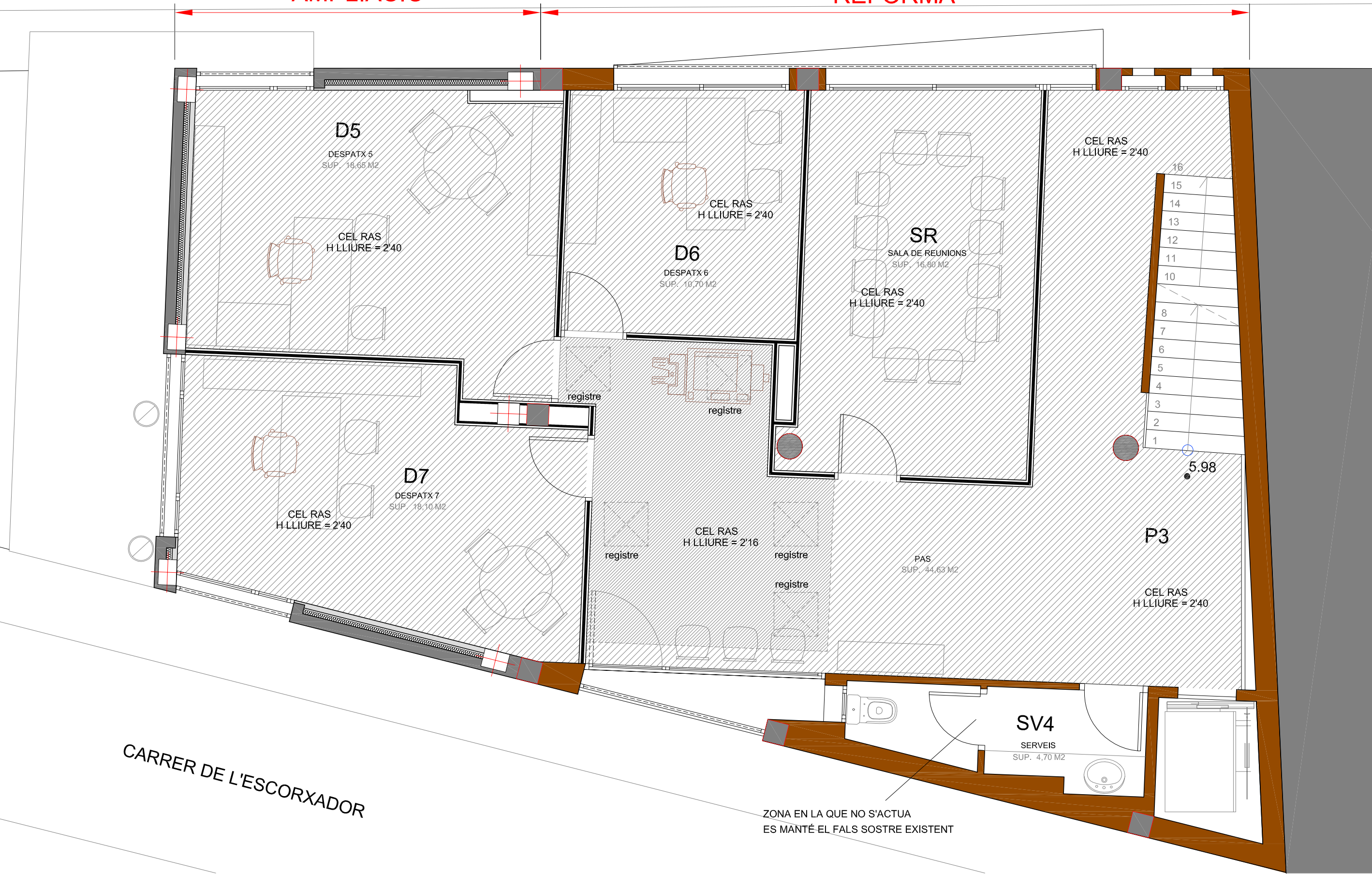

RELACIÓ DE FALSOS SOSTRES

	CELS RAS HIDRÒFUG
	CEL RAS
	CEL RAS D'ÀLLAMENT ACÚSTIC DE VIRUTES D'ENCENALLS DE FUSTA

PROMOTOR
AJUNTAMENT ROSES

ADREÇA
Av. TARRAGONA núm.64
ROSES
GIRONA

PROJECTE EXECUTIU
DE REFORMA I AMPLIACIÓ
DE LES DEPENDÈNCIES
DE LA POLICIA LOCAL
ROSES

JULIOL 2014

**P.PIS 2
ACABATS**

FALS SOSTRE

E:1/50



8.3.b

CARRER DE L'ESCORNADOR

ZONA EN LA QUE NO S'ACTUA
ES MANTÉ EL FALS SOSTRE EXISTENT

AMPLIACIÓ

REFORMA

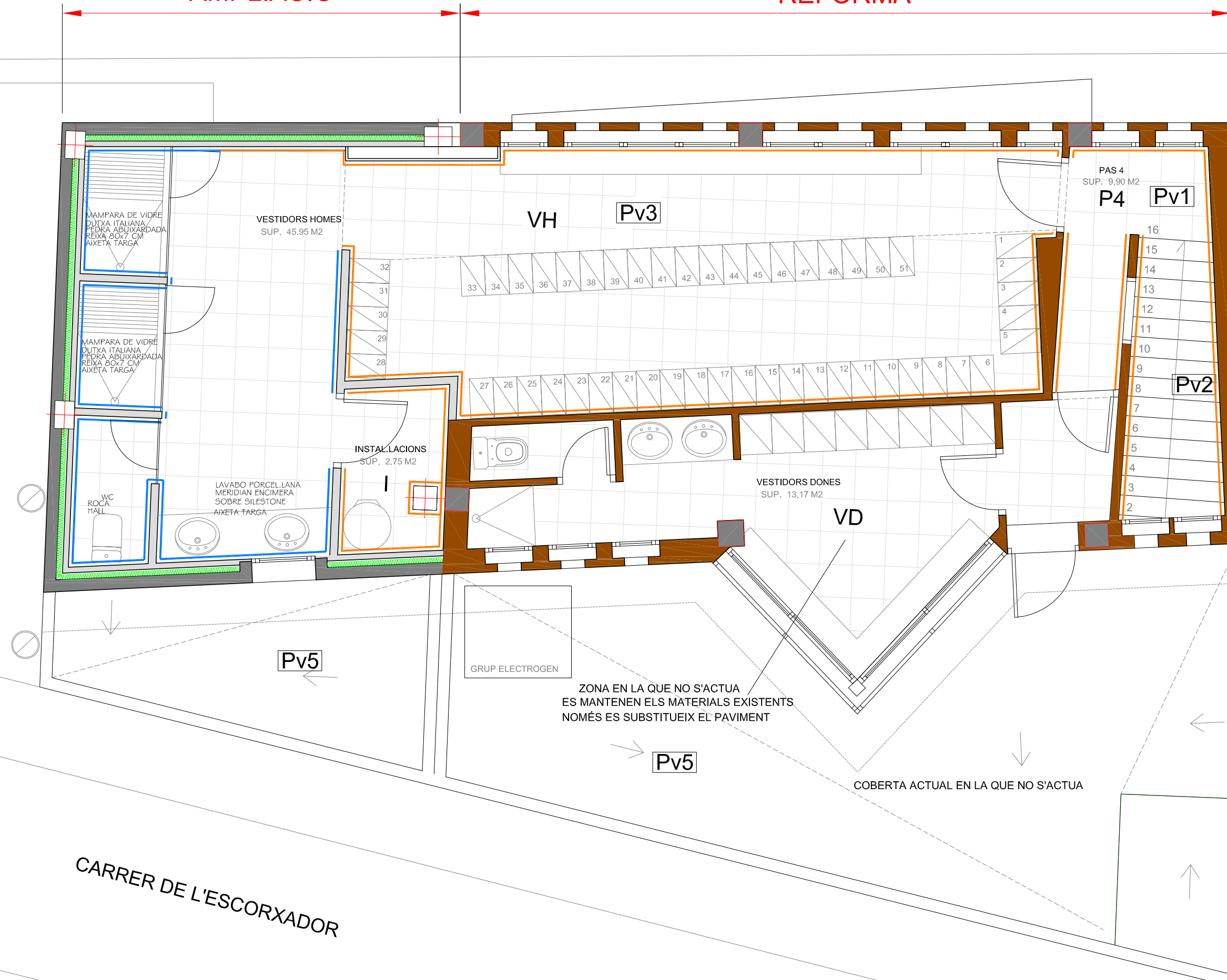

RELACIÓ DE TANCAMENTS/ACABATS	
	OBRA EXISTENT
	NOVA FAÇANA PARET 15 + CÀMARA AMB AÏLLAMENT + ENVÀ CERÀMIC INTERIOR
	ENVANS DE DISTRIBUCIO CERÀMICS
	ENVANS DE DISTRIBUCIO DE PLADUR
	ENVANS DE DISTRIBUCIO DE FUSTA LACADA BLANCA
	ENRAJOLAT CERÀMIC
	XAPA METÀL·LICA

RELACIÓ DE PAVIMENTS INTERIORS	
	PAVIMENT INTERIOR 40x40 CERÀMIC (mínima junta)
	SÒCOL FUSTA DM LACAT COLOR A DECIDIR
	ESCALA: PAVIMENT CERÀMIC IDEM PAVIMENT INTERIOR
	MOSTRADOR CORIAN DE COLOR BLANC
	DUTXES A MIDA SILESTONE
ENRAJOLAT BANYS: ENRAJOLAT CERÀMIC BLANC 20x20cm	
	BANYS: PAVIMENT CERÀMIC 40x40 (mínima junta) ANTILLISCANT
	PAVIMENT EXTERIOR PANOTS
	ZONA EN LA QUE NO S'ACTUA ES MANTENEN ELS MATERIALS EXISTENTS NOMÉS ES SUBSTITUEIX EL PAVIMENT

PROMOTOR
AJUNTAMENT ROSES

ADREÇA
Av. TARRAGONA núm.64
ROSES
GIRONA

PROJECTE EXECUTIU
DE REFORMA I AMPLIACIÓ
DE LES DEPENDÈNCIES
DE LA POLICIA LOCAL
ROSES

JULIOL 2014

P.PIS 3
ACABATS

DEFINICIÓ DE
MATERIALS

E:1/100

8.4.a

AMPLIACIÓ

REFORMA

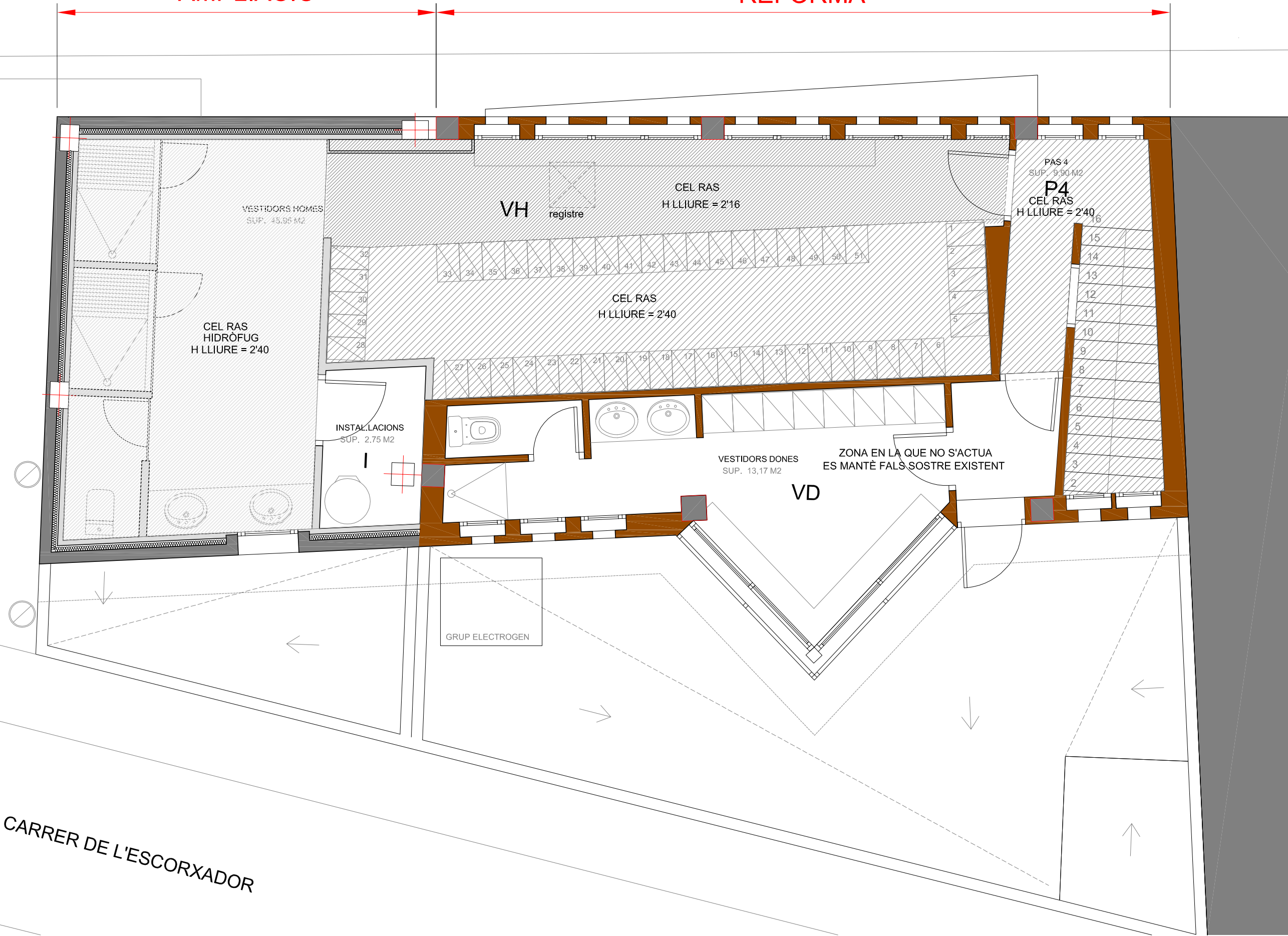

RELACIÓ DE FALSOS SOSTRES

	CELS RAS HIDRÒFUG
	CEL RAS

PROMOTOR
AJUNTAMENT ROSES

ADREÇA
Av. TARRAGONA núm.64
ROSES
GIRONA

PROJECTE EXECUTIU
DE REFORMA I AMPLIACIÓ
DE LES DEPENDÈNCIES
DE LA POLICIA LOCAL
ROSES

JULIOL 2014

P.PIS 3
FALS SOSTRE

E:1/50

8.4.b

CARRER DE L'ESCORXADOR

AMPLIACIÓ

REFORMA

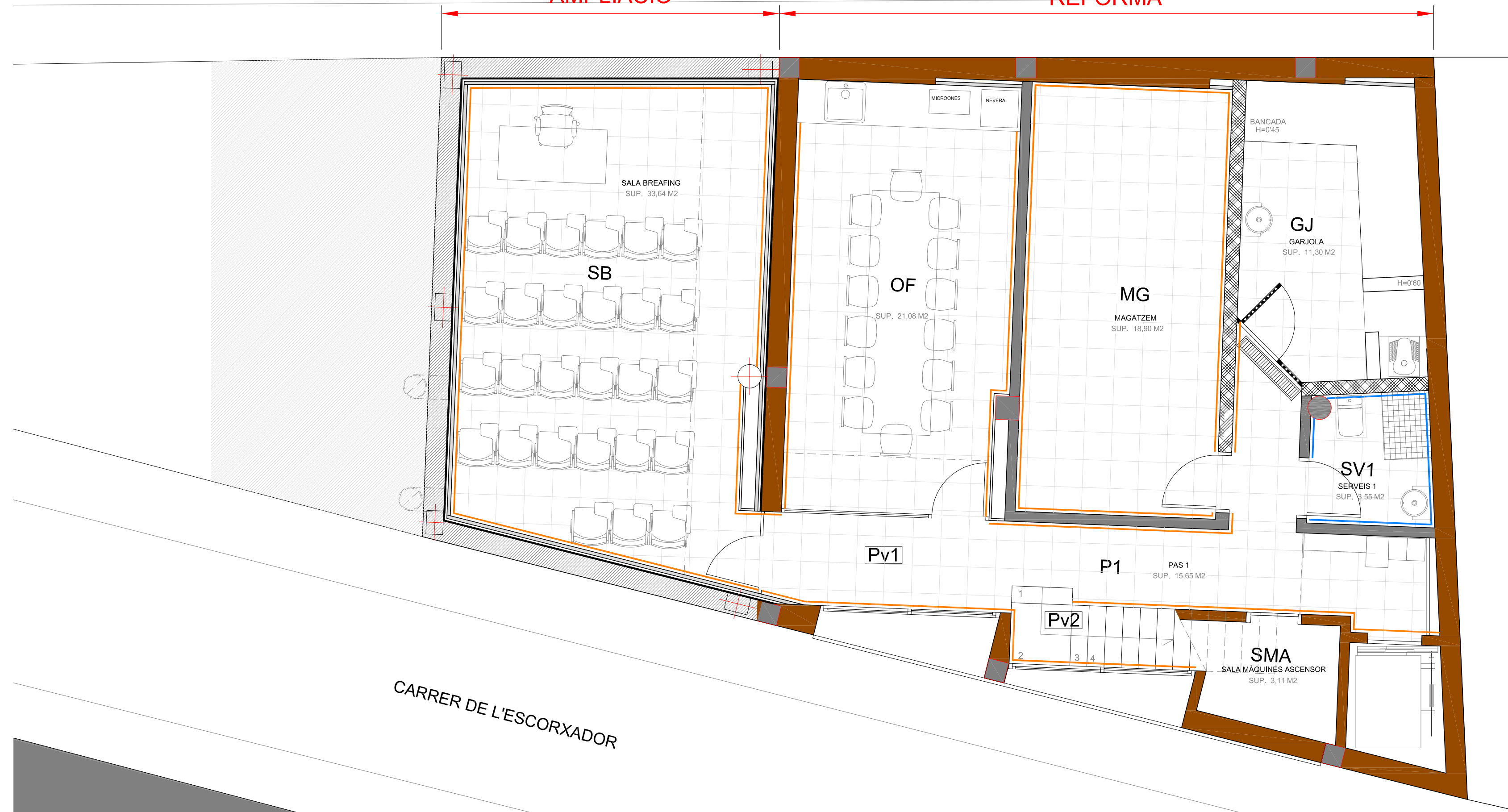

RELACIÓ DE TANCAMENTS/ACABATS	
	OBRA EXISTENT
	NOVA FAÇANA PARET 15 + CÀMARA AMB AÏLLAMENT + ENVÀ CERÀMIC INTERIOR
	PARET DE 20 CM DE BLOC ARMAT
	PARET DE 15 CM CERÀMICS
	ENVANS DE DISTRIBUCIO CERÀMICS
	ENVANS DE DISTRIBUCIO DE PLADUR
	ENVANS DE DISTRIBUCIO DE FUSTA LACADA BLANCA
	ENRAJOLAT CERÀMIC
	XAPA METÀL·LICA

RELACIÓ DE PAVIMENTS INTERIORS	
	PAVIMENT INTERIOR 40x40 CERÀMIC (mínima junta)
	SÒCOL FUSTA DM LACAT COLOR A DECIDIR
	ESCALA: PAVIMENT CERÀMIC IDEM PAVIMENT INTERIOR
	MOSTRADOR CORIAN DE COLOR BLANC
	DUTXES A MIDA SILESTONE
ENRAJOLAT BANYS: ENRAJOLAT CERÀMIC BLANC 20x20cm	
	BANYS: PAVIMENT CERÀMIC 40x40 (mínima junta) ANTILLISCANT
	PAVIMENT EXTERIOR PANOTS

PROMOTOR
AJUNTAMENT ROSES

ADREÇA
Av. TARRAGONA núm.64

ROSES
GIRONA

PROJECTE EXECUTIU
DE REFORMA I AMPLIACIÓ
DE LES DEPENDÈNCIES
DE LA POLICIA LOCAL
ROSES

JULIOL 2014

P.SOTERRANI
ACABATS
DEFINICIÓ DE
MATERIALS

E:1/50

8.5.a

AMPLIACIÓ

REFORMA

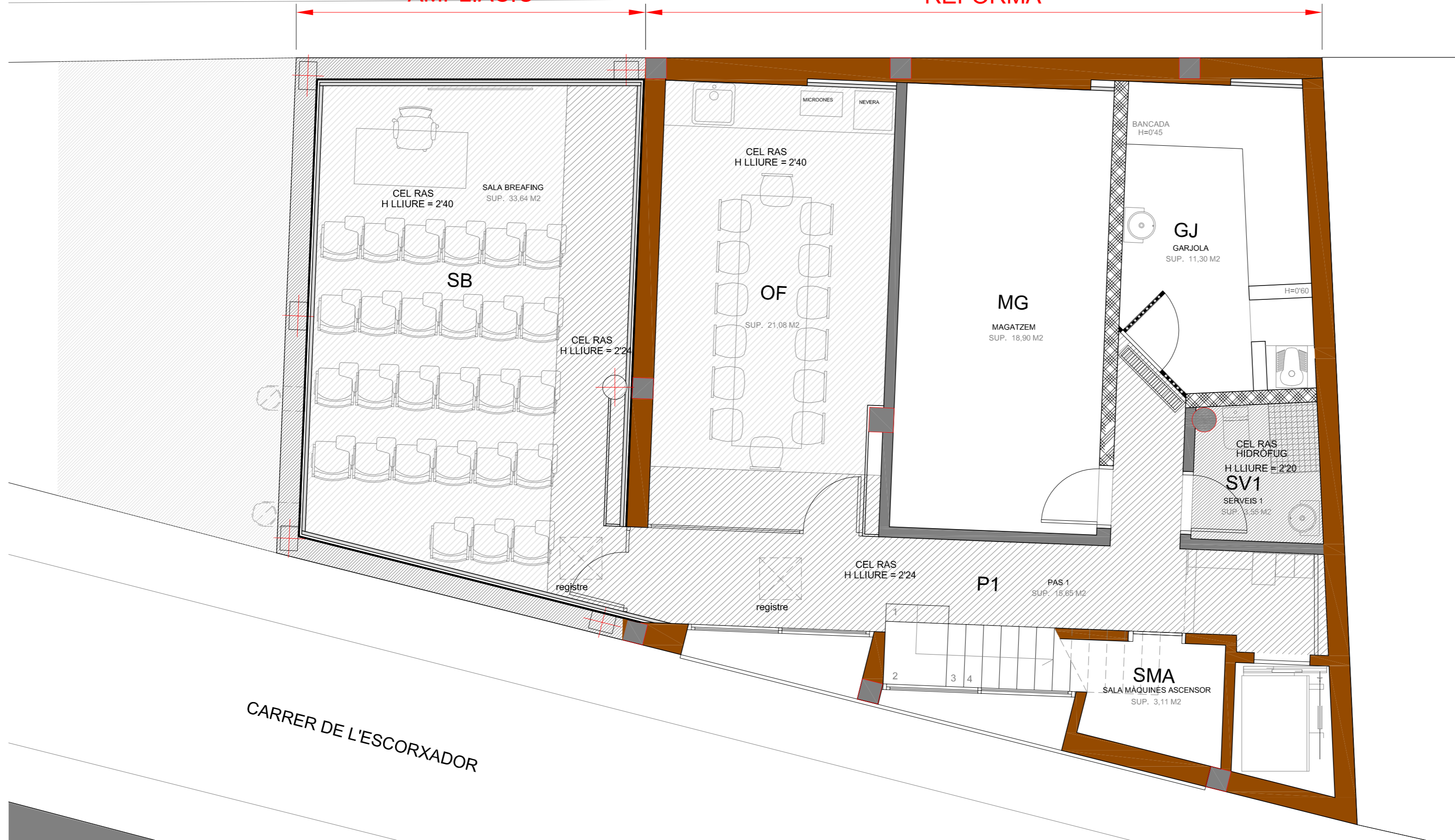

RELACIÓ DE FALSOS SOSTRES

	CELS RAS HIDRÒFUG
	CEL RAS

PROMOTOR
AJUNTAMENT ROSES

ADREÇA
Av. TARRAGONA núm.64
ROSES
GIRONA

PROJECTE EXECUTIU
DE REFORMA I AMPLIACIÓ
DE LES DEPENDÈNCIES
DE LA POLICIA LOCAL
ROSES

JULIOL 2014

P.SOTERRANI
FALS SOSTRE

E:1/50

8.5.b

CARRER DE L'ESCORXADOR

PROJECTE EXECUTIU DE REFORMA I AMPLIACIÓ DE LES DEPENDÈNCIES DE LA POLICIA LOCAL DE ROSES
Avda. TARRAGONA NÚM. 64 - ROSES

9. ALÇATS

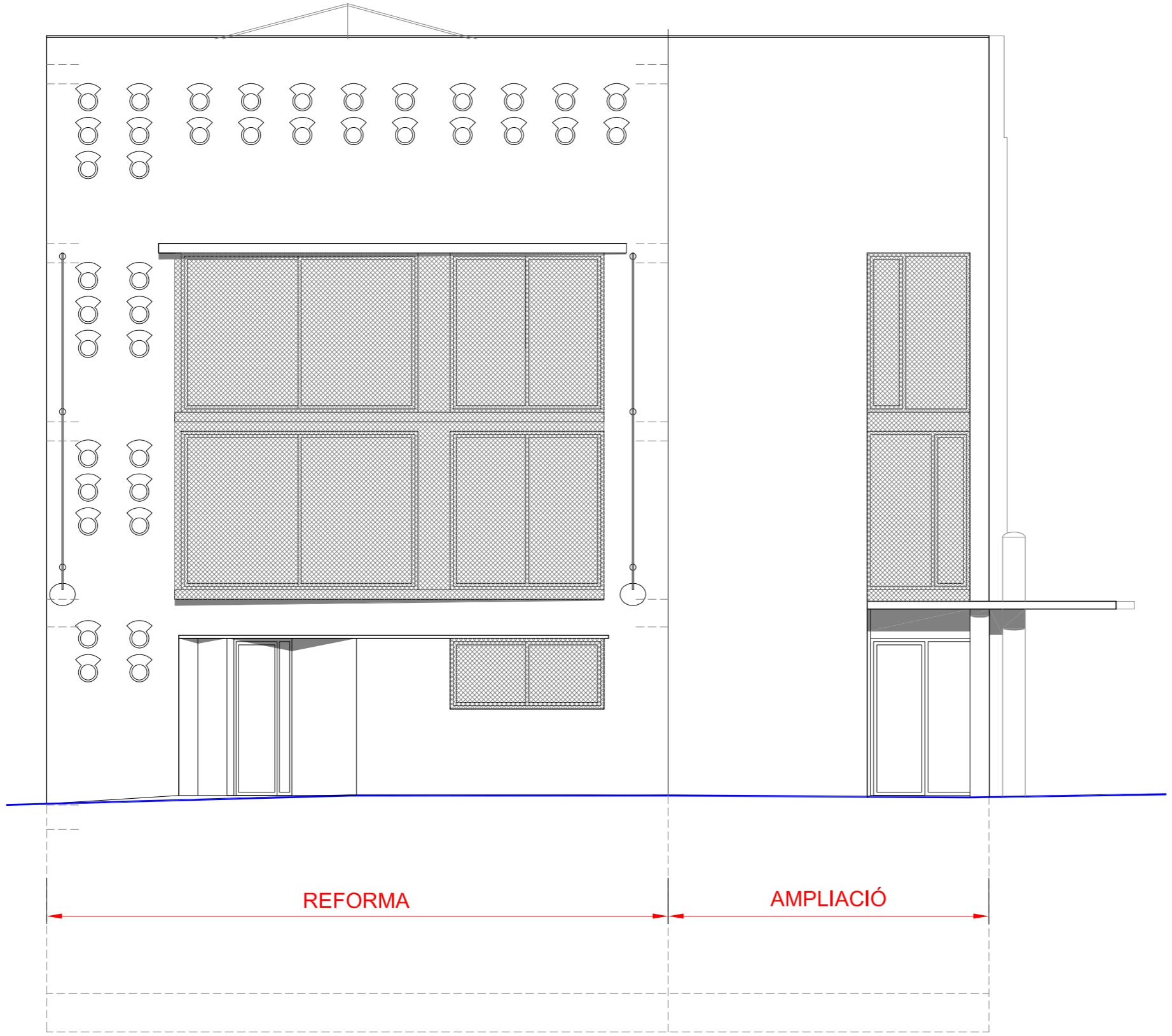

ALÇAT C/ TARRAGONA

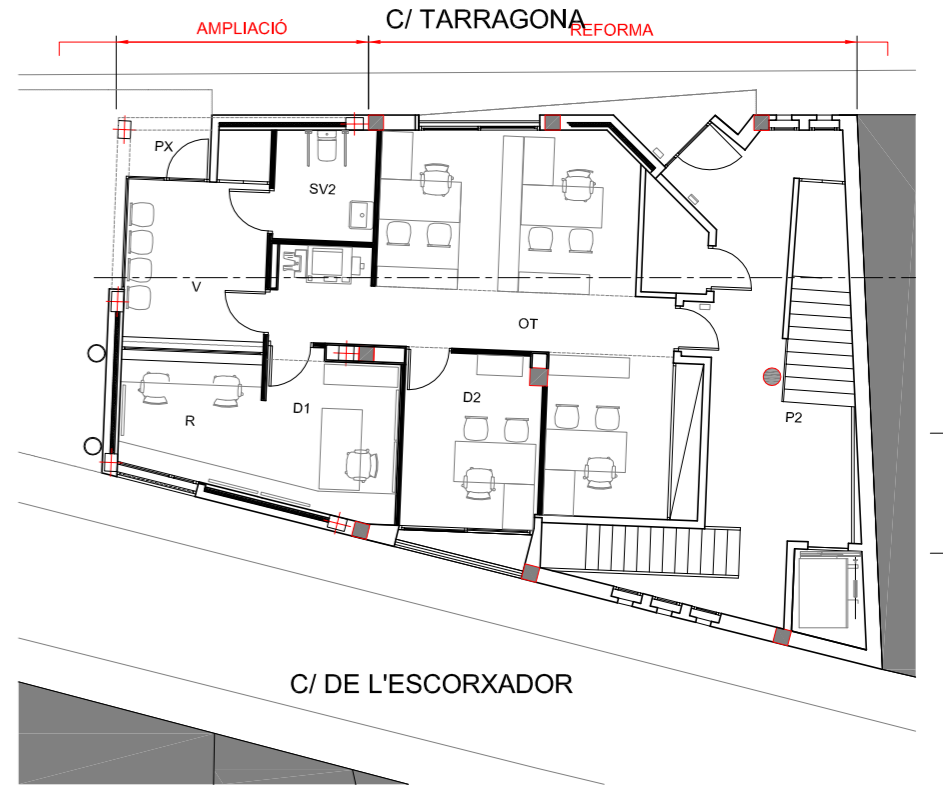

PROMOTOR
AJUNTAMENT ROSES

ADREÇA
Av. TARRAGONA núm.64

ROSES
GIRONA

PROJECTE EXECUTIU
DE REFORMA I AMPLIACIÓ
DE LES DEPENDÈNCIES
DE LA POLICIA LOCAL
ROSES

JULIOL 2014

ALÇATS

C/ TARRAGONA

E:1/75

9.1

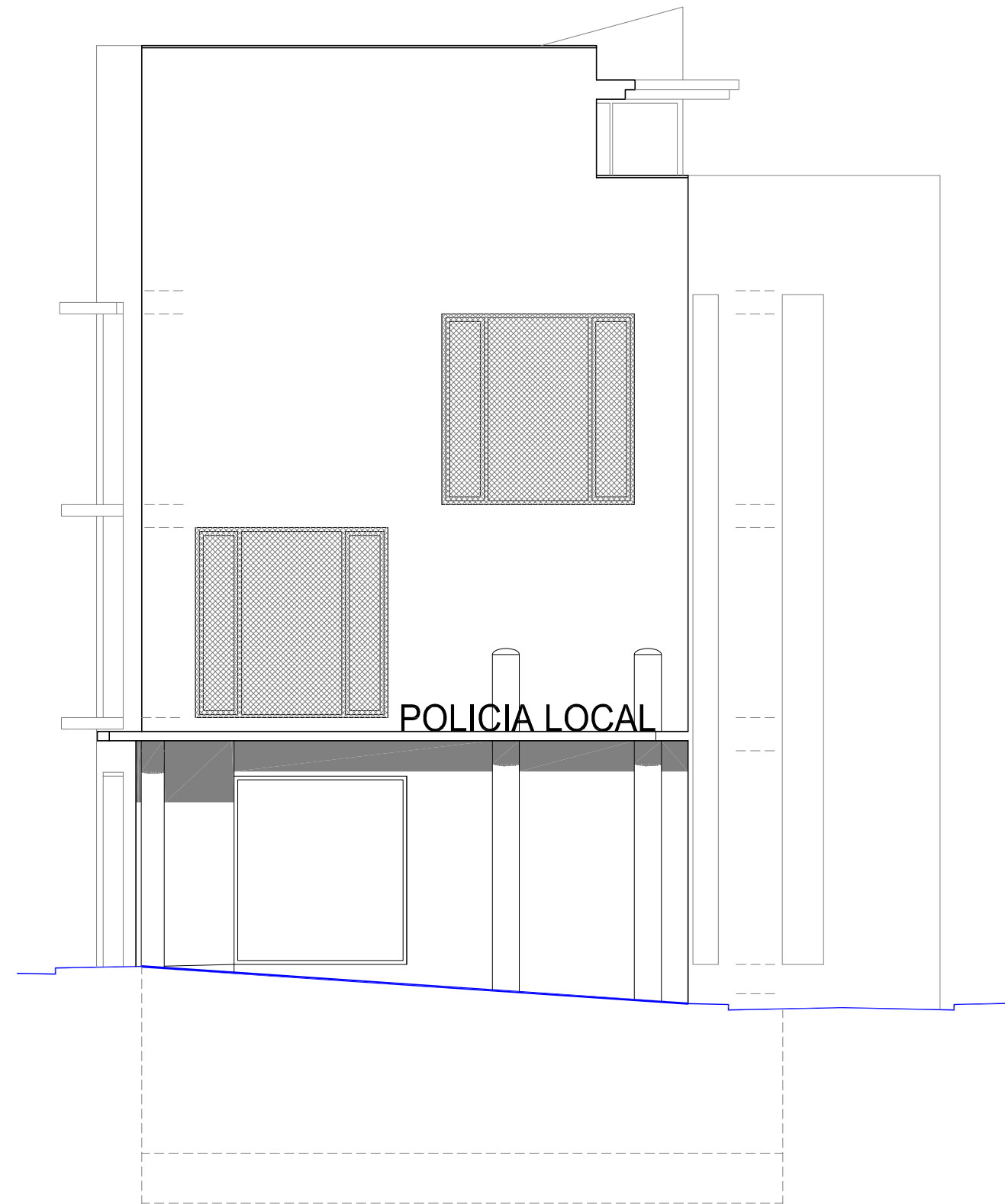

ALÇAT "PLACETA". PROPOSTA

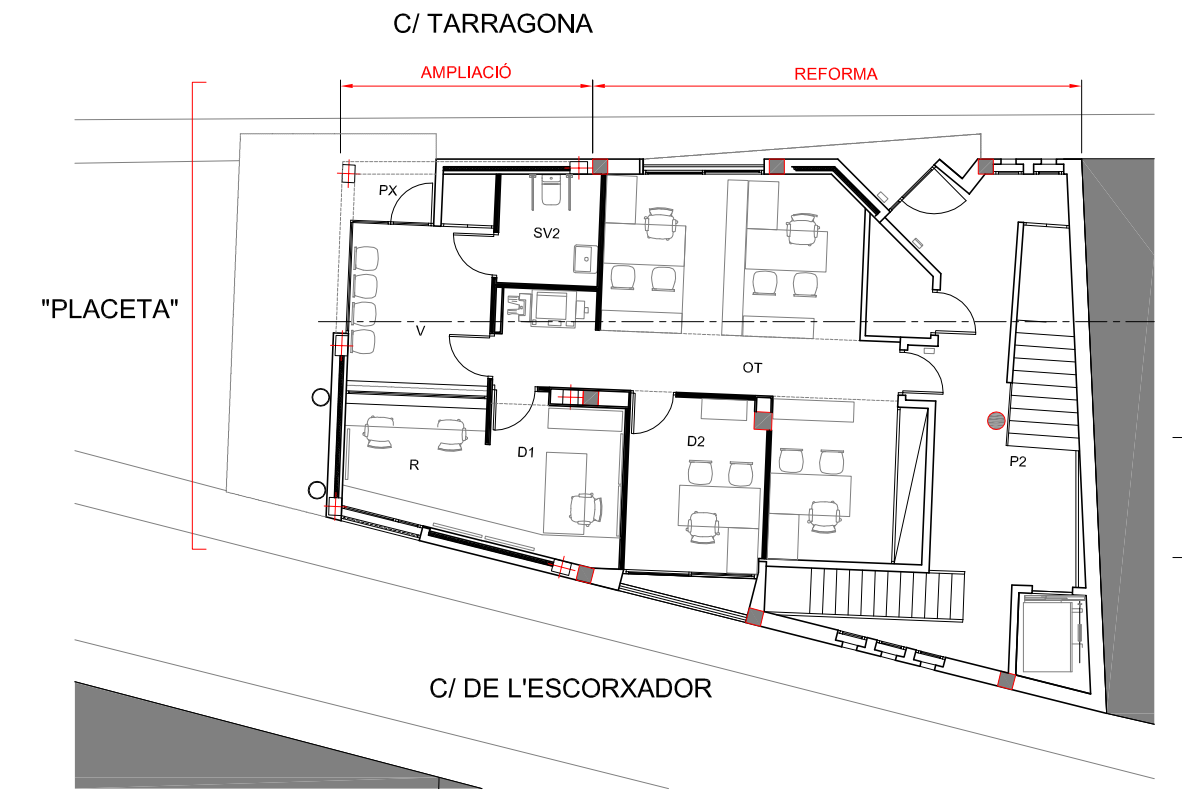

PROMOTOR
AJUNTAMENT ROSES

ADREÇA
Av. TARRAGONA núm.64
ROSES
GIRONA

PROJECTE EXECUTIU
DE REFORMA I AMPLIACIÓ
DE LES DEPENDÈNCIES
DE LA POLICIA LOCAL
ROSES

JULIOL 2014

ALÇATS

"PLACETA"

E:1/75



9.2

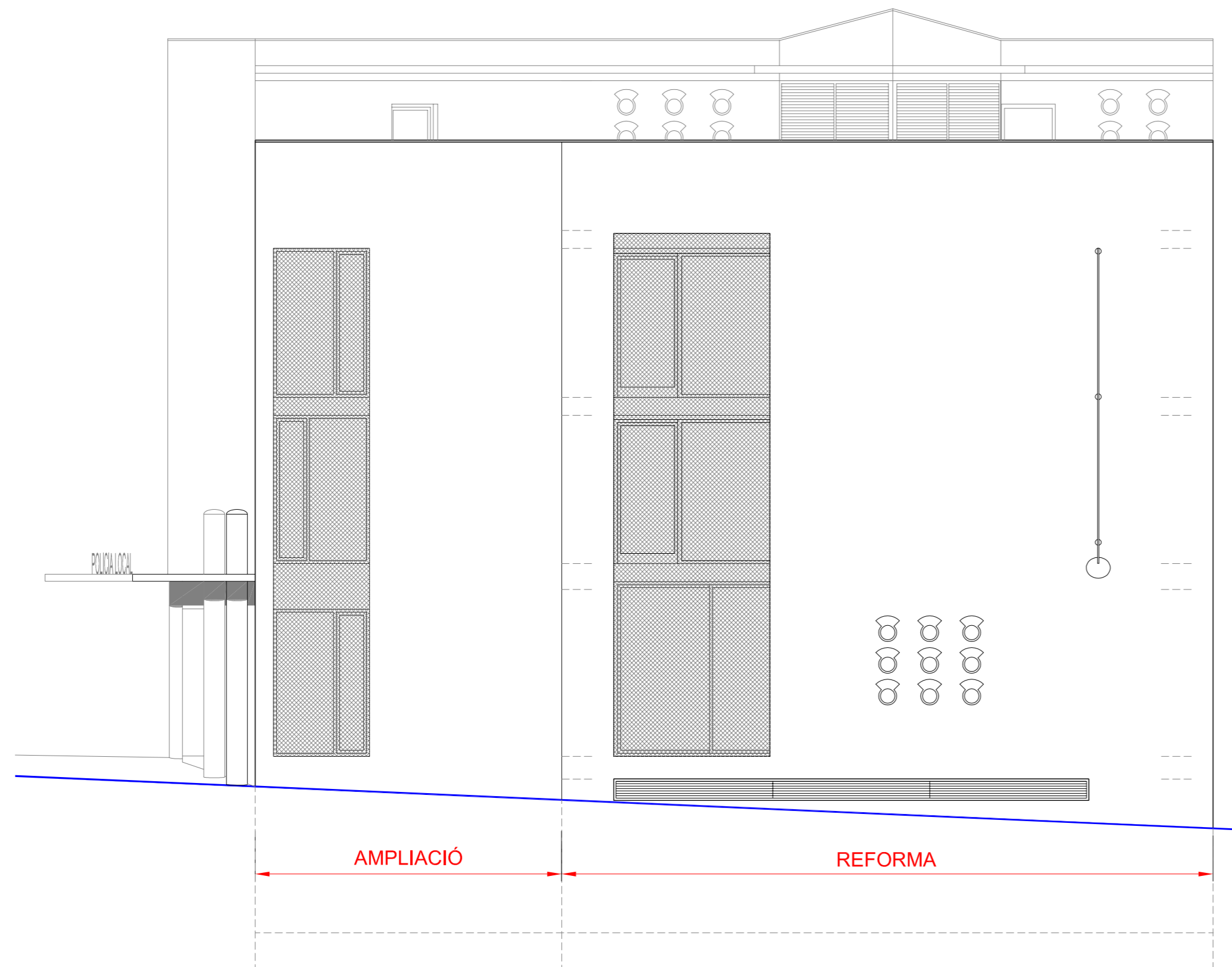

ALÇAT C/ DE L'ESCORXADOR. PROPOSTA

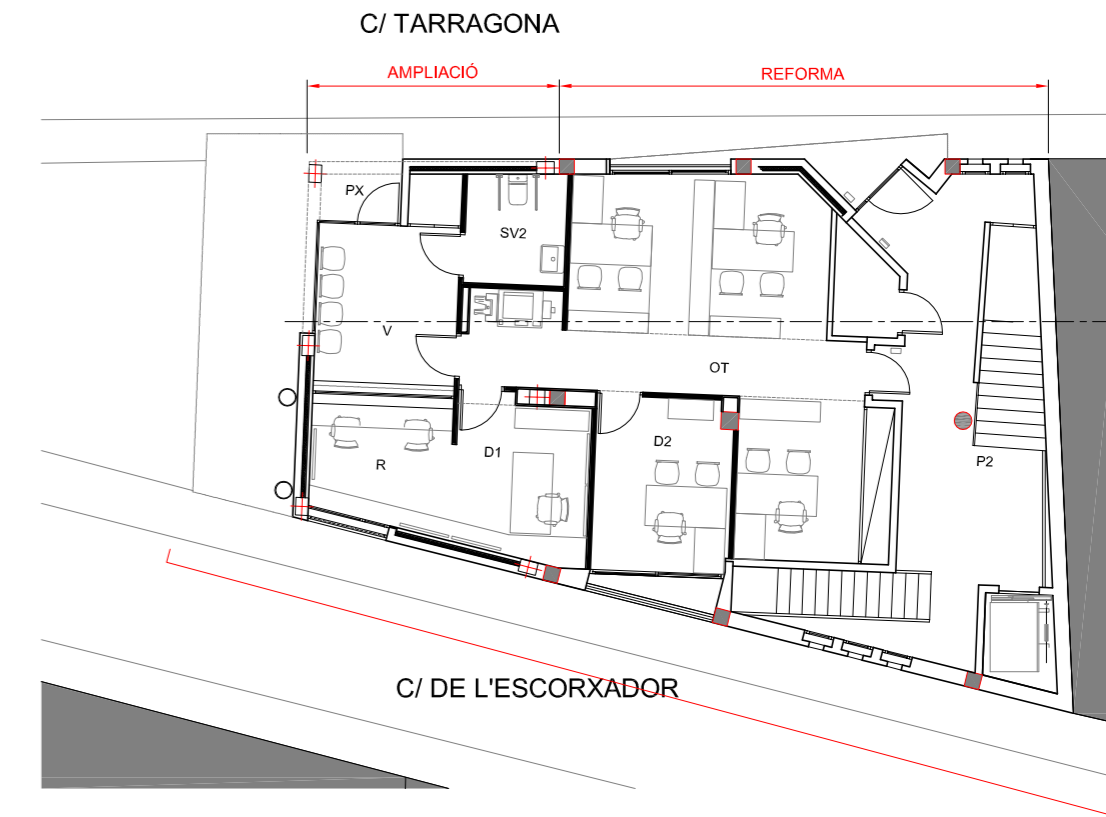

PROMOTOR
AJUNTAMENT ROSES

ADREÇA
Av. TARRAGONA núm.64
ROSES
GIRONA

PROJECTE EXECUTIU
DE REFORMA I AMPLIACIÓ
DE LES DEPENDÈNCIES
DE LA POLICIA LOCAL
ROSES

JULIOL 2014

ALÇATS

C/ DE L'ESCORXADOR

E:1/75



9.3

PROJECTE EXECUTIU DE REFORMA I AMPLIACIÓ DE LES DEPENDÈNCIES DE LA POLICIA LOCAL DE ROSES
Avda. TARRAGONA NÚM. 64 - ROSES

10. SECCIONS

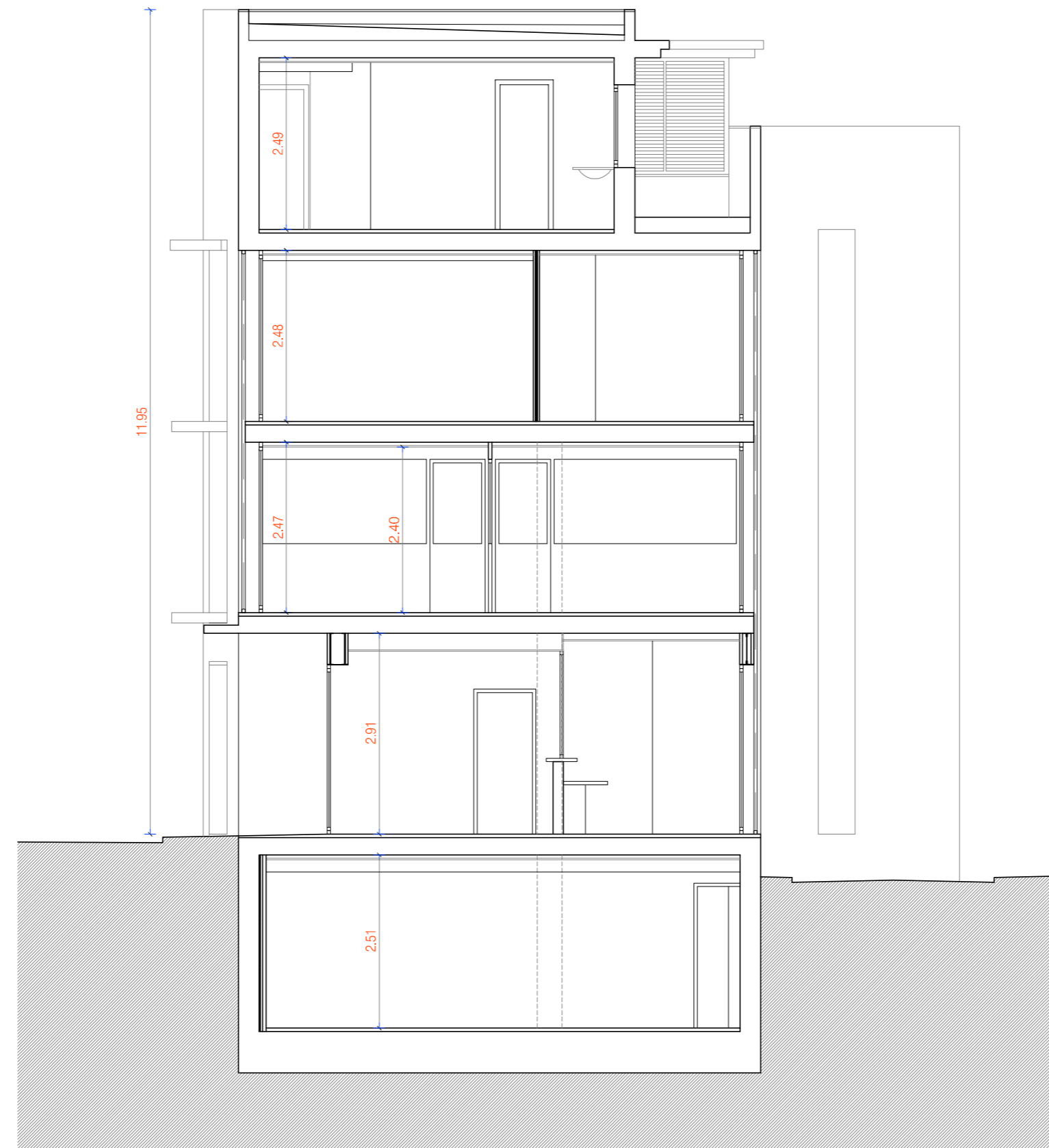

SECCIO A-A. PROPOSTA



PROMOTOR
AJUNTAMENT ROSES

ADREÇA
Av. TARRAGONA núm.64
ROSES
GIRONA

PROJECTE EXECUTIU
DE REFORMA I AMPLIACIÓ
DE LES DEPENDÈNCIES
DE LA POLICIA LOCAL
ROSES

JULIOL 2014

SECCIONS

SECCIÓ A-A

E:1/75



10.1

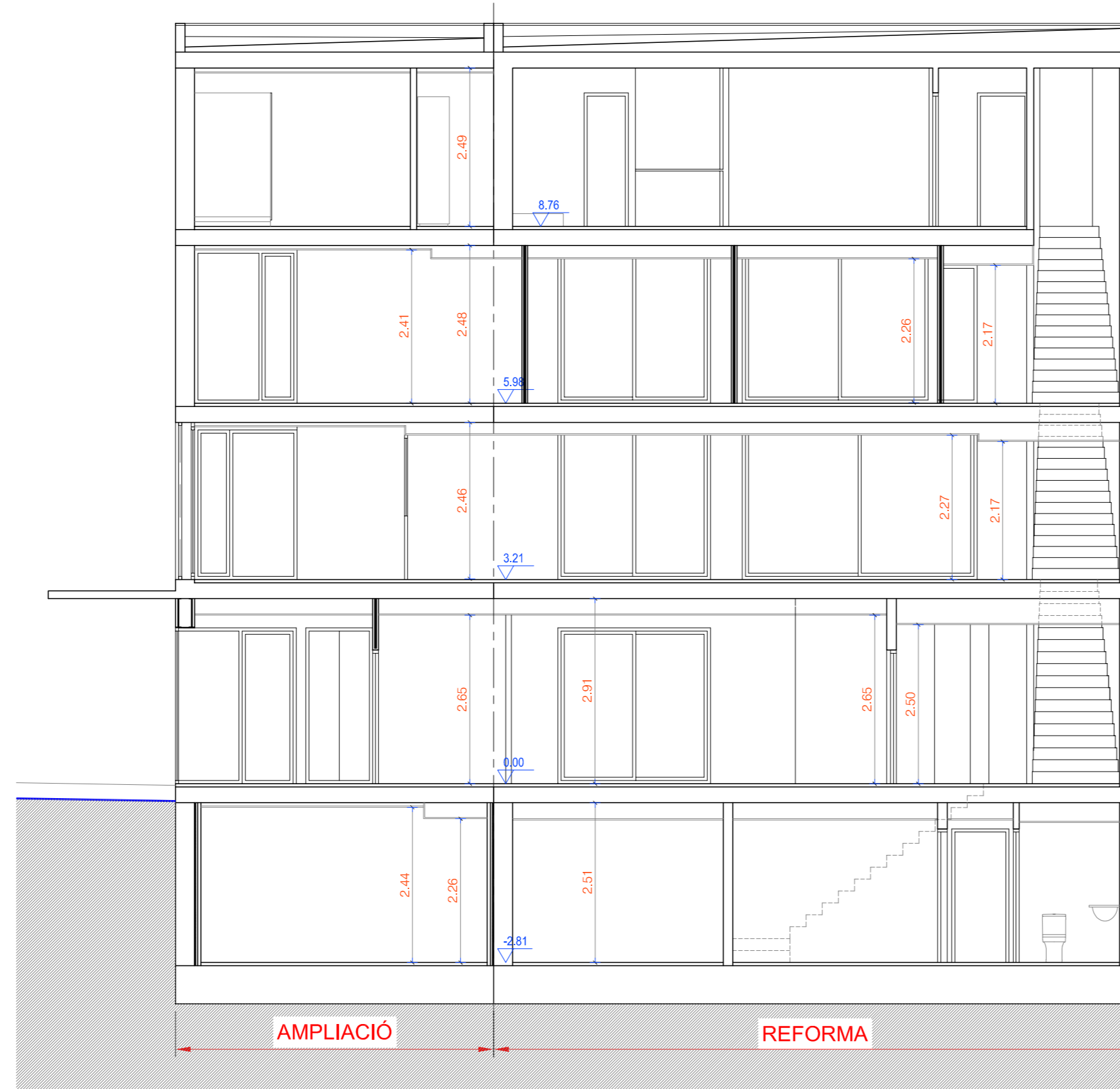

SECCIO B-B. PROPOSTA

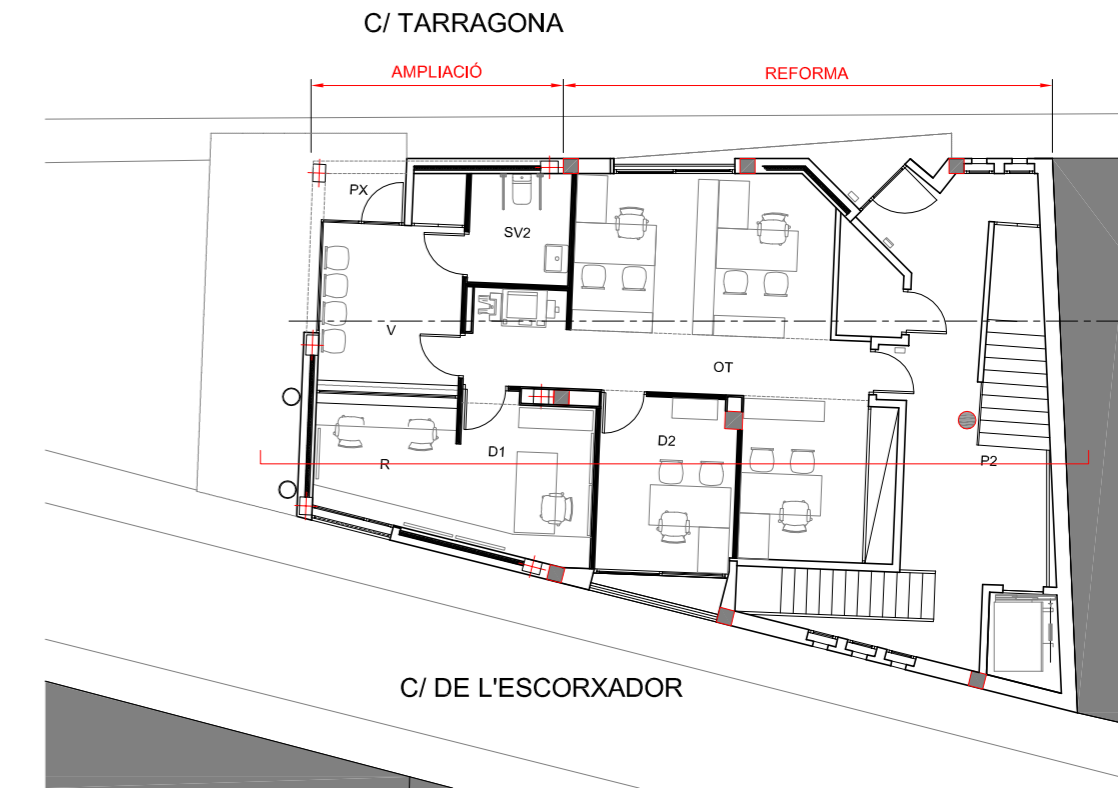

PROMOTOR
 AJUNTAMENT ROSES

ADREÇA
 Av. TARRAGONA núm.64

ROSES
 GIRONA

PROJECTE EXECUTIU
 DE REFORMA I AMPLIACIÓ
 DE LES DEPENDÈNCIES
 DE LA POLICIA LOCAL
 ROSES

JULIOL 2014

SECCIONS

SECCIÓ B-B

E:1/75



10.2

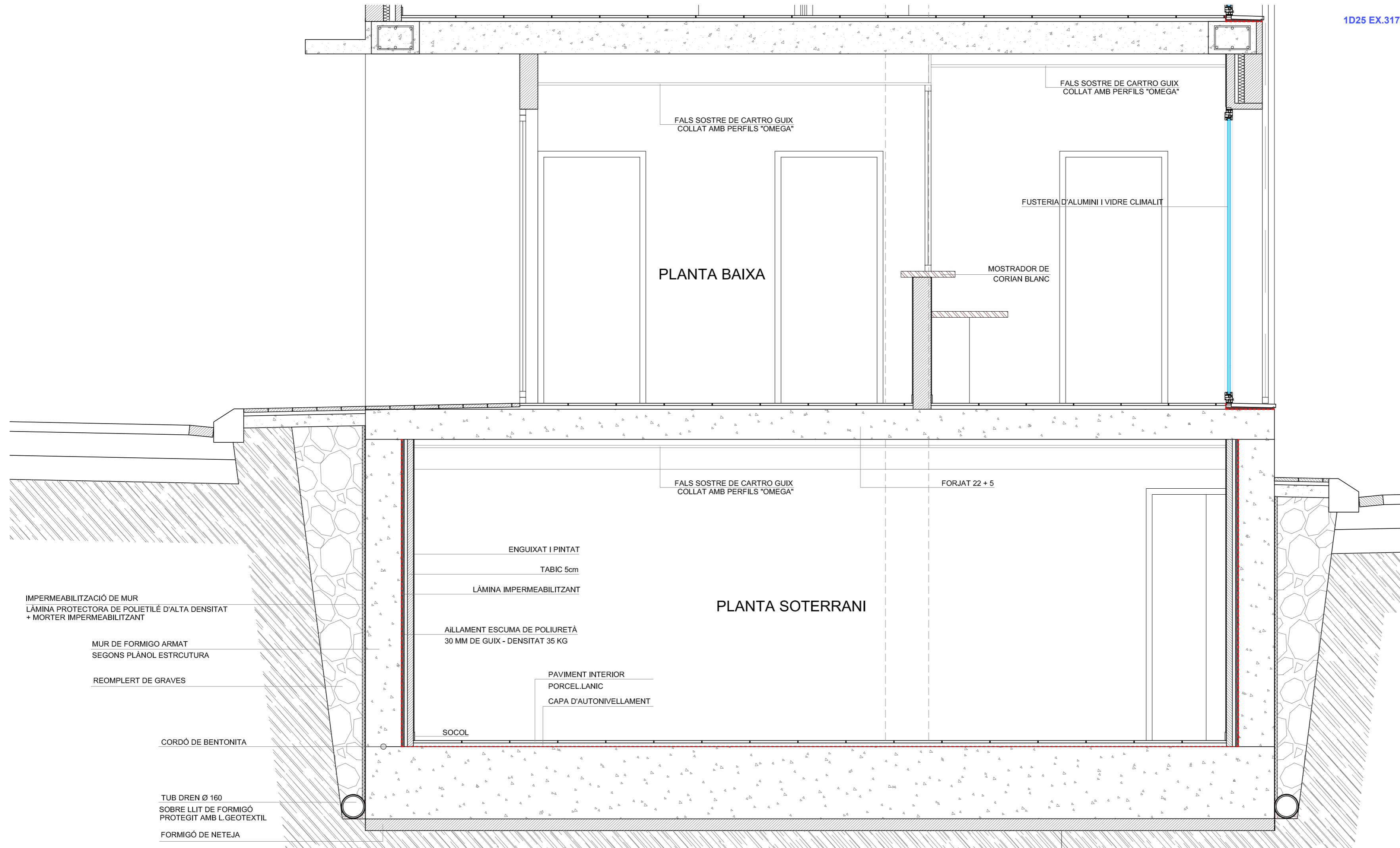

PLANTA BAIXA

PLANTA SOTERRANI

FALS SOSTRE DE CARTRO GUIX
 COLLAT AMB PERFILS "OMEGA"

FALS SOSTRE DE CARTRO GUIX
 COLLAT AMB PERFILS "OMEGA"

FUSTERIA D'ALUMINI I VIDRE CLIMALIT

MOSTRADOR DE
 CORIAN BLANC

FALS SOSTRE DE CARTRO GUIX
 COLLAT AMB PERFILS "OMEGA"

FORJAT 22 + 5

ENGUIXAT I PINTAT

TABIC 5cm

LÀMINA IMPERMEABILITZANT

AILLAMENT ESCUMA DE POLIURETÀ
 30 MM DE GUIX - DENSITAT 35 KG

PAVIMENT INTERIOR
 PORCELLANIC
 CAPA D'AUTONIVELLAMENT

SOCOL

IMPERMEABILITZACIÓ DE MUR
 LÀMINA PROTECTORA DE POLIETILÉ D'ALTA DENSITAT
 + MORTER IMPERMEABILITZANT

MUR DE FORMIGO ARMAT
 SEGONS PLÀNOL ESTRUCUTURA

REOMPLERT DE GRAVES

CORDÓ DE BENTONITA

TUB DREN Ø 160
 SOBRE LLIT DE FORMIGÓ
 PROTEGIT AMB L.GEOTEXTIL

FORMIGÓ DE NETEJA

PROMOTOR
 AJUNTAMENT ROSES

ADREÇA
 Av. TARRAGONA núm.64
 ROSES
 GIRONA

PROJECTE EXECUTIU
 DE REFORMA I AMPLIACIÓ
 DE LES DEPENDÈNCIES
 DE LA POLICIA LOCAL
 ROSES

JULIOL 2014

SECCIONS

SECCIÓ
 CONSTRUCTIVA

E:1/25



10.3.a

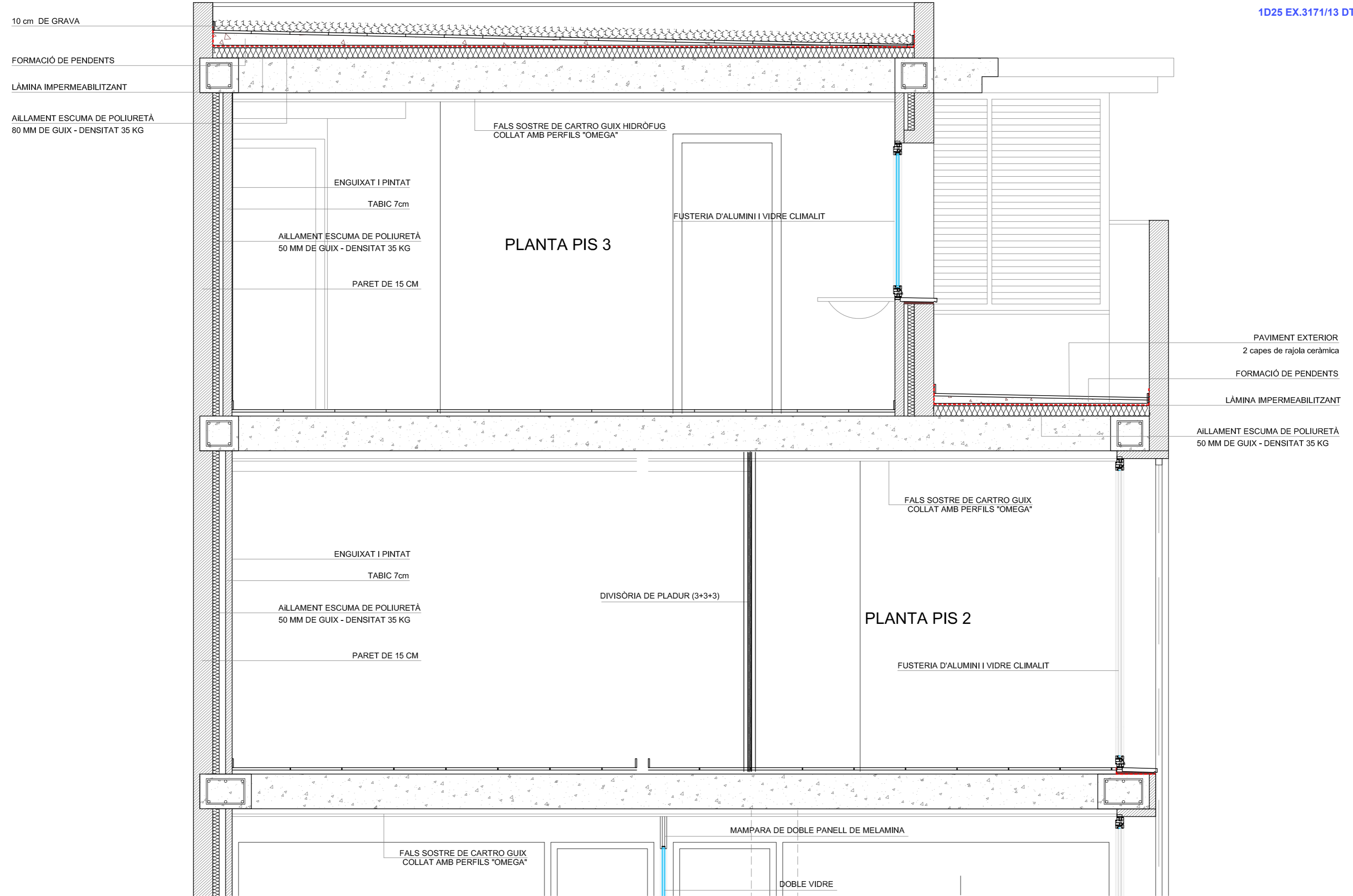

10 cm DE GRAVA
 FORMACIÓ DE PENDENTS
 LÀMINA IMPERMEABILITZANT
 AÏLLAMENT ESCUMA DE POLIURETÀ
 80 MM DE GUIX - DENSITAT 35 KG

ENGUIXAT I PINTAT
 TABIC 7cm
 AÏLLAMENT ESCUMA DE POLIURETÀ
 50 MM DE GUIX - DENSITAT 35 KG
 PARET DE 15 CM

FALS SOSTRE DE CARTRO GUIX
 COLLAT AMB PERFILS "OMEGA"

PLANTA PIS 3

FUSTERIA D'ALUMINI I VIDRE CLIMALIT

PAVIMENT EXTERIOR
 2 capes de rajola ceràmica
 FORMACIÓ DE PENDENTS
 LÀMINA IMPERMEABILITZANT
 AÏLLAMENT ESCUMA DE POLIURETÀ
 50 MM DE GUIX - DENSITAT 35 KG

ENGUIXAT I PINTAT
 TABIC 7cm
 AÏLLAMENT ESCUMA DE POLIURETÀ
 50 MM DE GUIX - DENSITAT 35 KG
 PARET DE 15 CM

DIVISÒRIA DE PLADUR (3+3+3)

PLANTA PIS 2

FALS SOSTRE DE CARTRO GUIX
 COLLAT AMB PERFILS "OMEGA"

FUSTERIA D'ALUMINI I VIDRE CLIMALIT

FALS SOSTRE DE CARTRO GUIX
 COLLAT AMB PERFILS "OMEGA"

MAMPARA DE DOBLE PANELL DE MELAMINA

DOBLE VIDRE

PROMOTOR
 AJUNTAMENT ROSES
 ADREÇA
 Av. TARRAGONA núm.64
 ROSES
 GIRONA
 PROJECTE EXECUTIU
 DE REFORMA I AMPLIACIÓ
 DE LES DEPENDÈNCIES
 DE LA POLICIA LOCAL
 ROSES
 JULIOL 2014

SECCIONS
 SECCIÓ
 CONSTRUCTIVA
 E:1/25

10.3.b

PROJECTE EXECUTIU DE REFORMA I AMPLIACIÓ DE LES DEPENDÈNCIES DE LA POLICIA LOCAL DE ROSES
Avda. TARRAGONA NÚM. 64 - ROSES

12. FONAMENTS

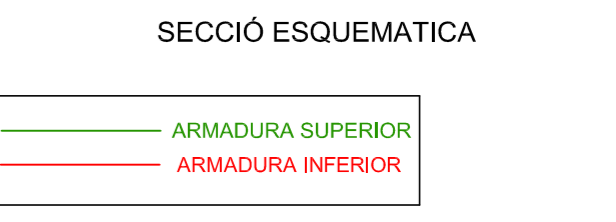
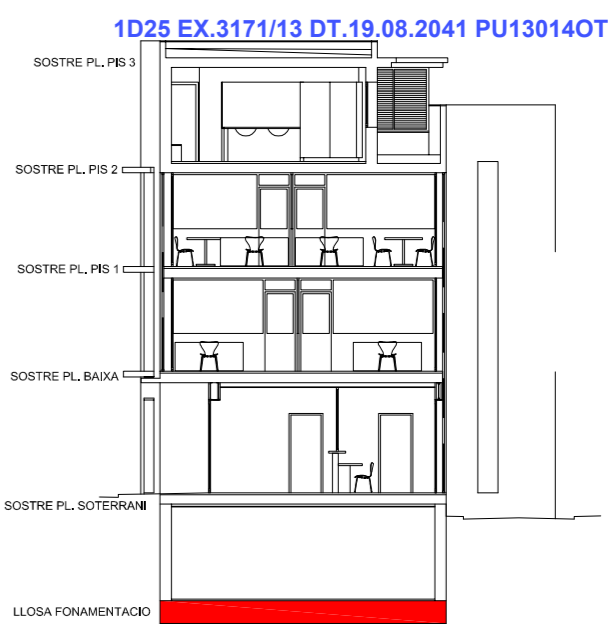
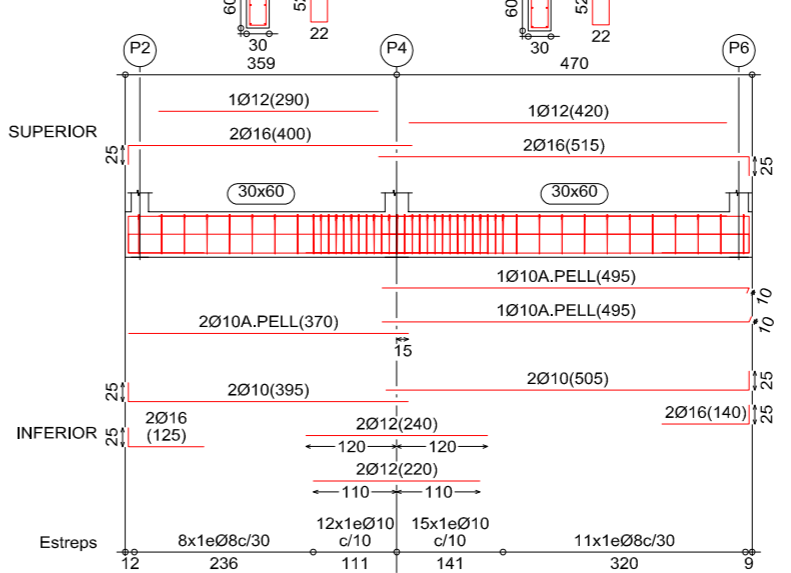
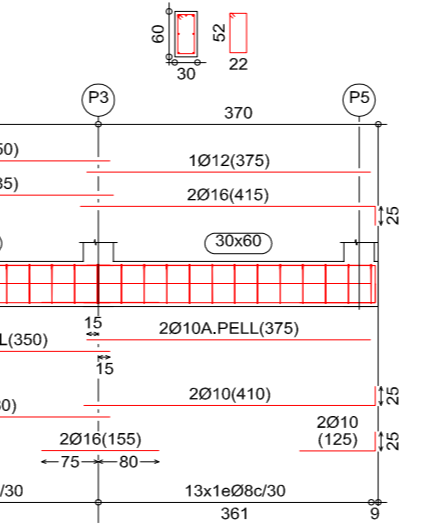
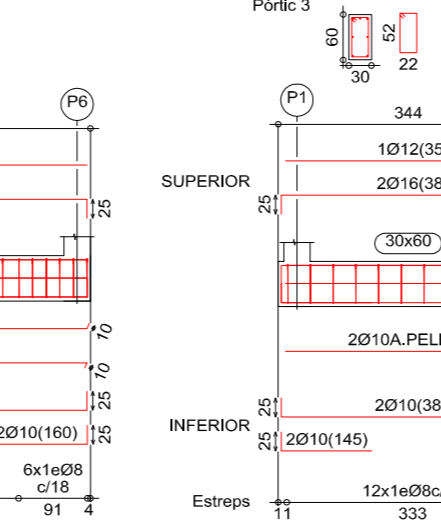
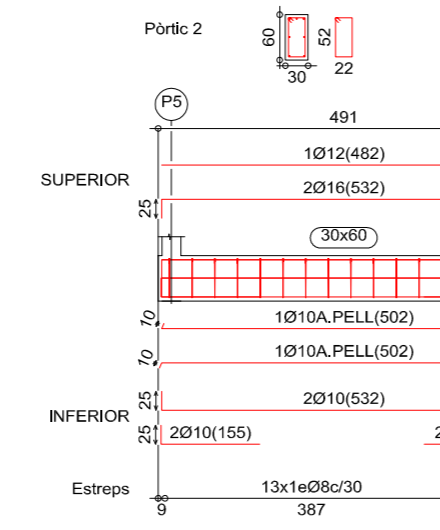
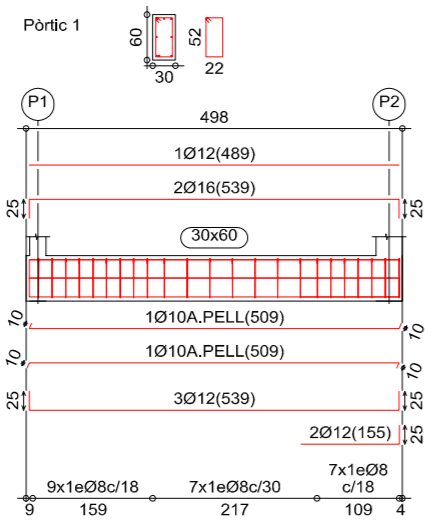
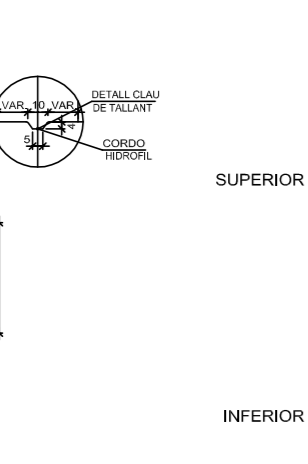
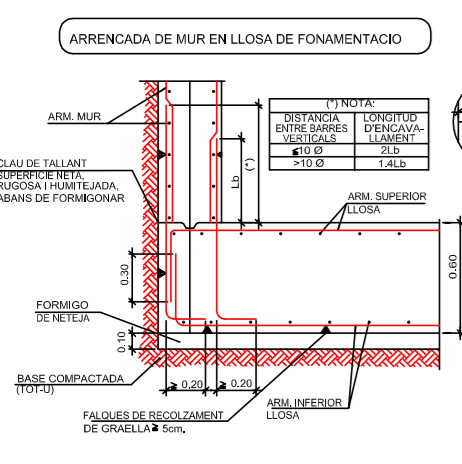

UNIO LLOSA EN PROJECTE AMB LLOSA EXISTENT

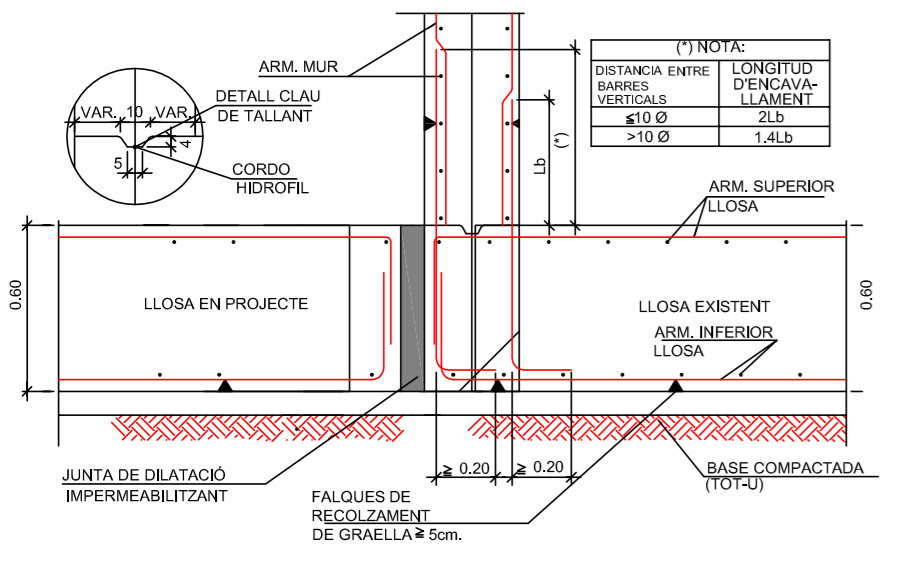

(*) NOTA:

DISTÀNCIA ENTRE BARRES VERTICALS	LONGITUD D'ENCAVALLAMENT
≤ 10 Ø	2Lb
> 10 Ø	1.4Lb

- ARRANQUES PILARES
- Ø 20 (30+70+185)
 - Ø 16 (30+70+161)
 - Ø 12 (30+70+147)

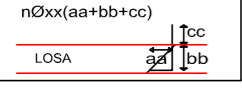

BIGA PERIMETRAL DE VORA

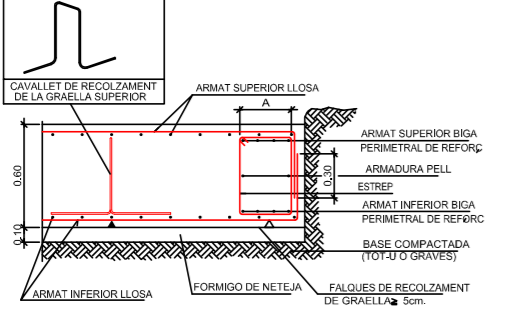

PICA Cu 15 mm. CONECTATS A L'ARMAT DEL FONAMENT AMB BRIDES. CABLE 35 mm² Cu NU A CENTRALITZACIÓ DECOMPTADORS.

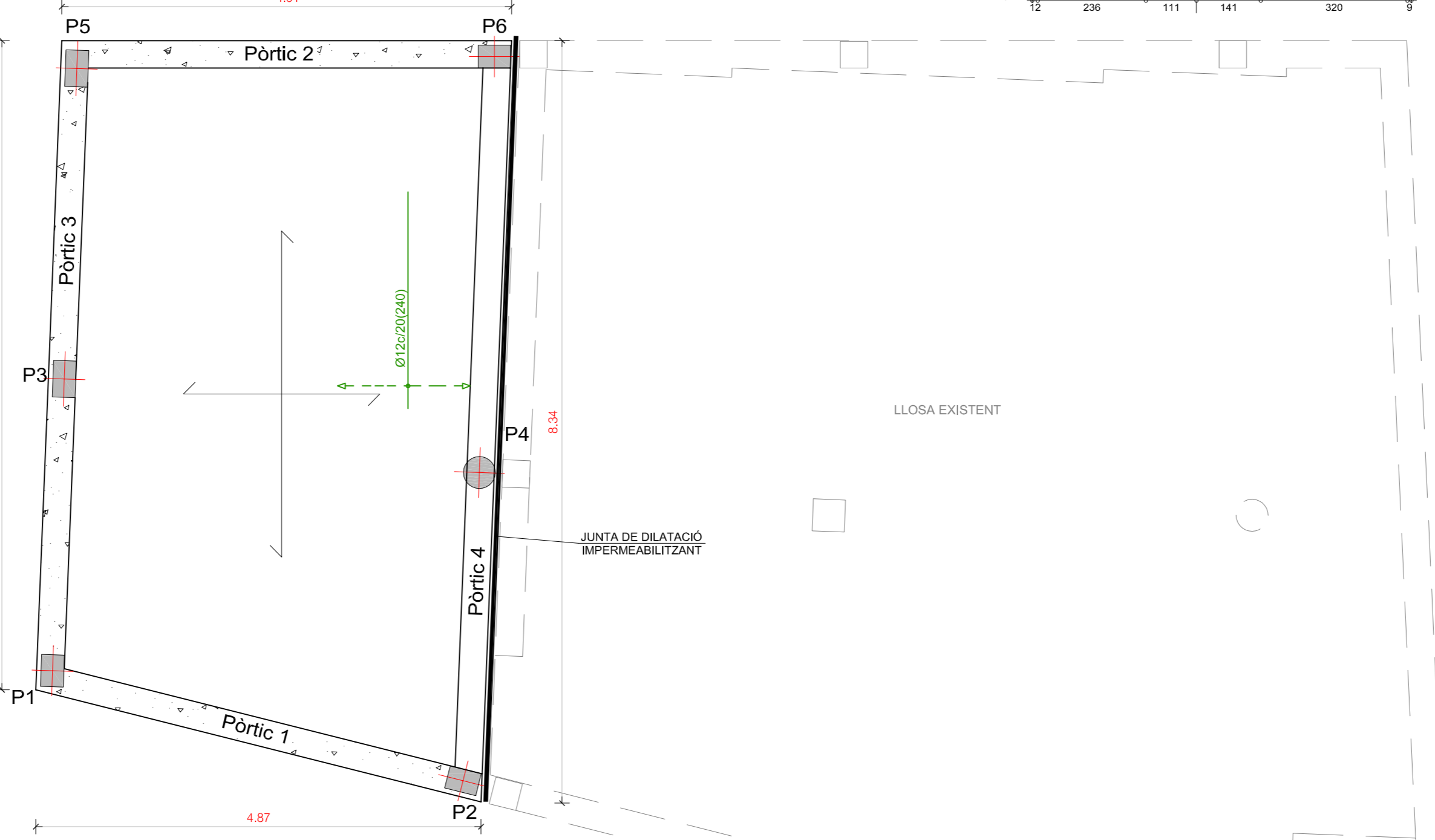

CARACTERÍSTIQUES DELS MATERIALS

MATERIALS	FORMIGO				ACER	
	CONTROL	CONTROL	CARACTERÍSTIQUES	CONTROL	CARACT.	
Element	Nivell Control	Coef. Pond.	Tipus	Nivell Control	Tipus	
Fonamentació	Normal	f _{ck} = 1.50	HA-30	Normal	f _{yk} = 1.15 B 500 S	
Pilars	Normal	f _{ck} = 1.50	HA-25	Normal	f _{yk} = 1.15 B 500 S	
Sostres i Bigues	Normal	f _{ck} = 1.50	HA-25	Normal	f _{yk} = 1.15 B 500 S	
Murs	Normal	f _{ck} = 1.50	HA-30	Normal	f _{yk} = 1.15 B 500 S	
Execució	Normal	f _{yk} = 1.60				

NOTES

- Encavallaments segons EHE ambient lla
- Acfer utilitzat s'indica que estar garantit amb el segell del CIETSID
- RELACIÓ AIGUACIMENT: 0.5
- CONTINGUT CEMENT: 300 Kg.

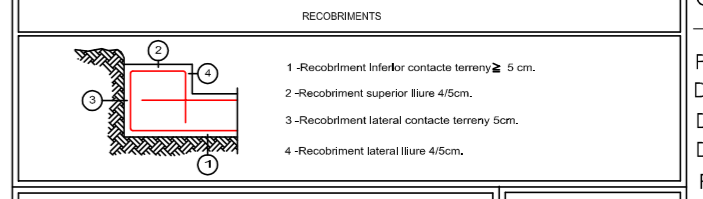

ARMAT GENERAL LLOSA	CANTELL LLOSA
ARMAT SUPERIOR: Ø 16 c/20	60 cms.
ARMAT INFERIOR: Ø 16 c/20	

-TENSIO ADMISSIBLE DEL TERRENY CONSIDERADA 0.012 kN/cm²

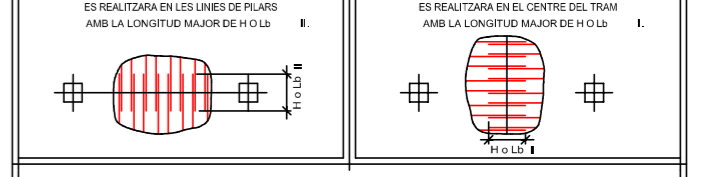

LONGITUDS ENCAVALLAMENTS (Lb.)

ARMADURA	POSICIO I	POSICIO II
Ø12	45 cm.	65 cm.
Ø14	50 cm.	75 cm.
Ø16	60 cm.	85 cm.
Ø20	85 cm.	120 cm.
Ø25	135 cm.	185 cm.

NOTA: VALID PER FORMIGO
f_{ck} = 25 N/mm²
SI f_{ck} > 25 N/mm² ES PODRAN REDUIR LES LONGITUDS D'ACORD AL ART. 66.2 (EHE)

POSICIO II (mala adherència)	POSICIO I (bona adherència)

PROMOTOR
AJUNTAMENT ROSES

ADREÇA
Av. TARRAGONA núm.64

ROSES
GIRONA

PROJECTE EXECUTIU DE REFORMA I AMPLIACIÓ DE LES DEPENDÈNCIES DE LA POLICIA LOCAL ROSES

JULIOL 2014

FONAMENTACIÓ replanteig, bigues i detalls

E: 1/50

12.1

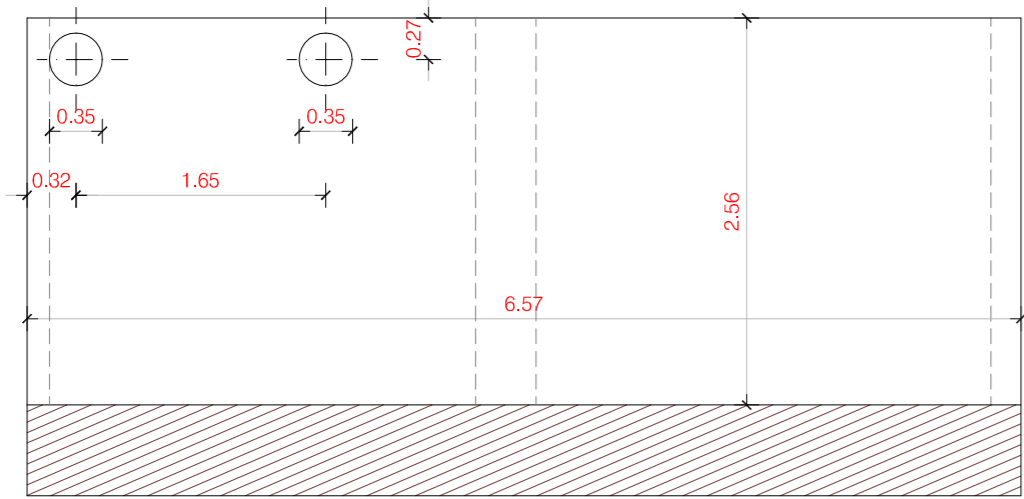

MUR 2 (alçat desde l'interior)

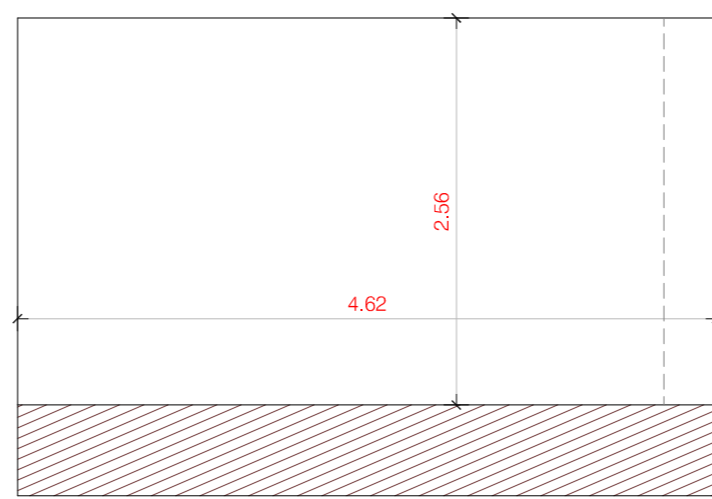

MUR 3 (alçat desde l'interior)

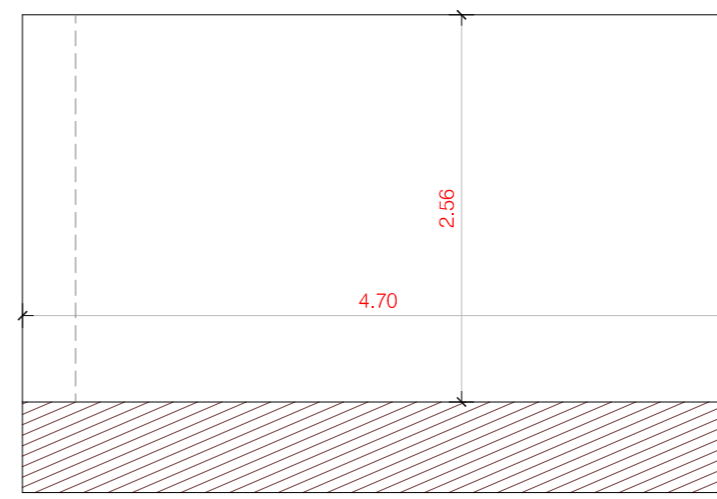

MUR 1 (alçat desde l'interior)

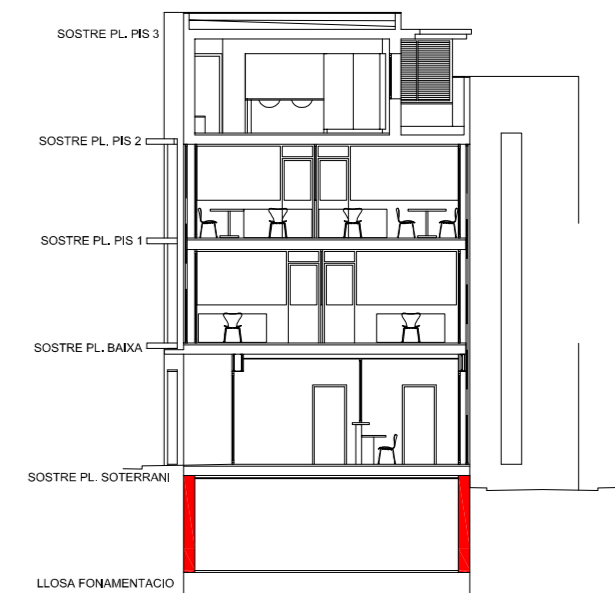

SECCIÓ ESQUEMÀTICA

ENLLAC EN CORONACIÓ DE MUR AMB SOSTRE RETICULAR. BLOCS PERDUTS

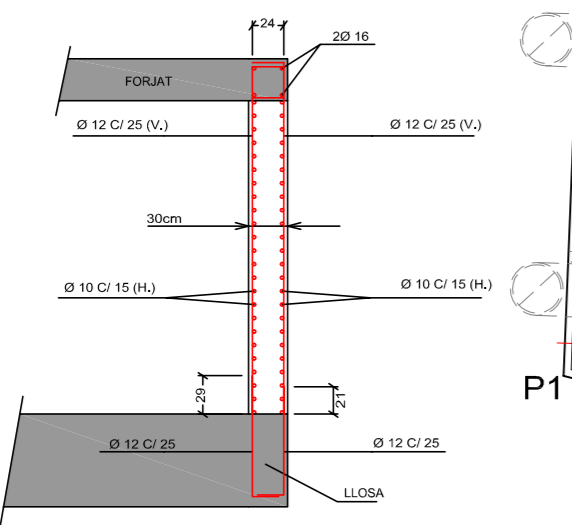
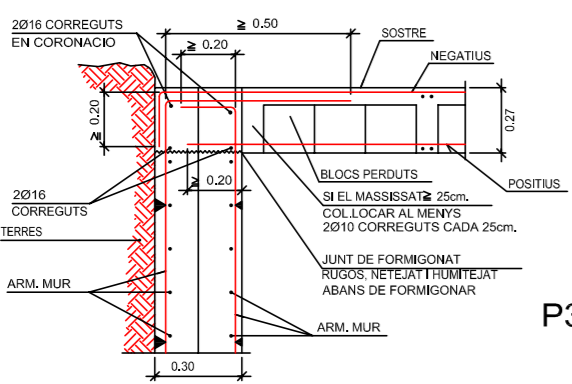

DETALL MUR

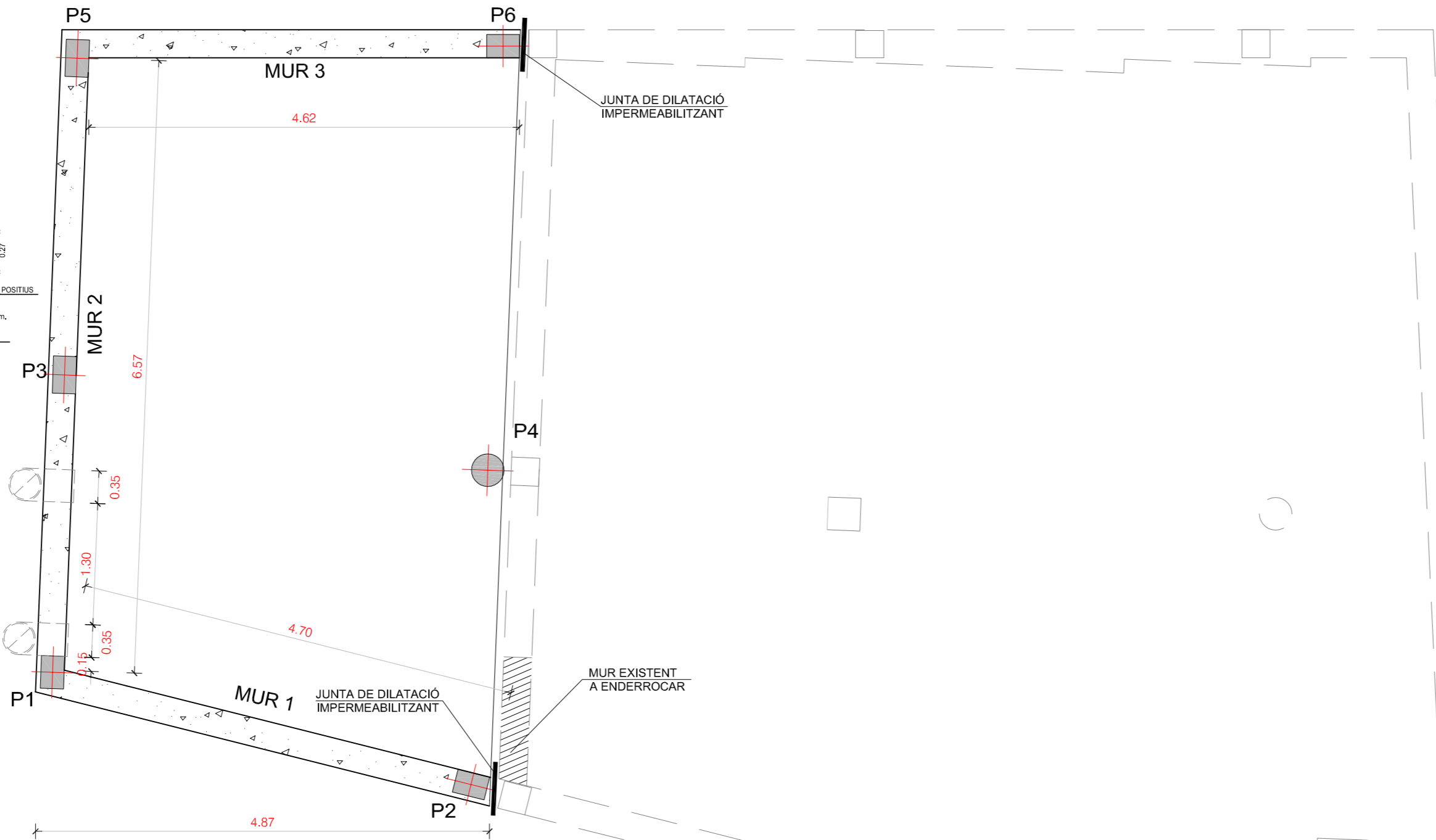

CARACTERÍSTIQUES DELS MATERIALS - MURS DE CONTENCIÓ									
MATERIALS	FORMIGÓ					ACER			
	CONTROL	CARACTERÍSTIQUES			CONTROL	CARACT.			
Element Zona/Planta	Nivell Control	Coef. Pond.	Tipus	Consistència	Tamany Max. Arid	Exposició Ambient	Nivell Control	Coef. Pond.	Tipus
Pilars	Estadístic	$\gamma_c = 1.50$	HA-25	(8-15% ch.)	20/30 mm.	II a	Normal	$\gamma_s = 1.15$	B 500 S
Sostres i Bigues	Estadístic	$\gamma_c = 1.50$	HA-25	(8-15% ch.)	20/30 mm.	II a	Normal	$\gamma_s = 1.15$	B 500 S
Murs	Estadístic	$\gamma_c = 1.50$	HA-30	(8-15% ch.)	20/30 mm.	II a	Normal	$\gamma_s = 1.15$	B 500 S
Execució/Accions	Normal	$\gamma_G = 1.50$ $\gamma_Q = 1.60$	ADAPTAT A LA INSTRUCCIÓ EHE						
Exposició/Ambient	Terreny	Terreny protegit o formigó de neteja		I	IIa	IIb	IIIa		
Recobriments nominals (mm.)	80	Veure Exposició/Ambient		30	35	40	45		

NOTES
 -Control Estadístic en EHE, equival a control normal ACCELERACIÓ SISMICA: 0,06 G, (segons NCSE-2002)
 -Encavallament segons EHE COEFICIENT DE PRESSIÓ DE VENT: 50 KG./m²
 -L'acer utilitzat haurà d'estar garantit amb un disseny reconegut, segell CIETSID, CG-EHE, ...
 RELACIÓ A/C: 0,5 CONTINGUT CIMENT: 300 Kg. ACER: SR 235 J

RECOBRIMENTS NOMINALS	
	1 - Recobriments pantalla, lateral contacte terreny ≥ 8 cm.
	2 - Recobriments pantalla, lateral lliure interior 3'5cm.
	3 - Recobriments sabata, horitzontal contacte terreny ≥ 8 cm.
	4 - Recobriments sabata amb formigó de neteja 4cm.
	5 - Recobriments sabata, superior lliure 4'5cm.
	6 - Recobriments sabata, lateral contacte terreny ≥ 8 cm.
	7 - Recobriments sabata, lateral lliure 4'5cm.
	8 - Recobriments superior en coronació 3'5cm.

DADES GEOTÈCNiques
 -TENSIO ADMISSIBLE DEL TERRENY CONSIDERADA 0.012 kN/cm²

LONGITUDS D'ENCAVALLAMENT D'ARMADURES VERTICALS EN MURS, Lb				
ARMADURA	SENSE ACCIONS DINÀMIQUES		AMB ACCIONS DINÀMIQUES	
	AEH-400	AEH-500	AEH-400	AEH-500
$\leq \varnothing 10$	25cm.	30cm.	40cm.	45cm.
$\varnothing 12$	25cm.	30cm.	40cm.	50cm.
$\varnothing 14$	40cm.	45cm.	50cm.	60cm.
$\varnothing 16$	45cm.	50cm.	60cm.	70cm.
$\varnothing 20$	60cm.	65cm.	80cm.	100cm.
$\varnothing 25$	80cm.	100cm.	110cm.	130cm.

NOTA: VALID PER FORMIGÓ Fc ≥ 25 N/mm²
 SI Fc ≥ 30 N/mm² PODRAN REDUIR-SE LES LONGITUDS, SEGONS L'ART. 66 (EHE)

PROMOTOR
 AJUNTAMENT ROSES
 ADREÇA
 Av. TARRAGONA núm.64
 ROSES
 GIRONA
 PROJECTE EXECUTIU DE REFORMA I AMPLIACIÓ DE LES DEPENDÈNCIES DE LA POLICIA LOCAL ROSES

JULIOL 2014
MURS replanteig, alçats i detalls

E: 1/50

PROJECTE EXECUTIU DE REFORMA I AMPLIACIÓ DE LES DEPENDÈNCIES DE LA POLICIA LOCAL DE ROSES
Avda. TARRAGONA NÚM. 64 - ROSES

13. ESTRUCTURA

TAULA D'ESTREPS PER A PILARS I DETALLS DE TANCAMENT

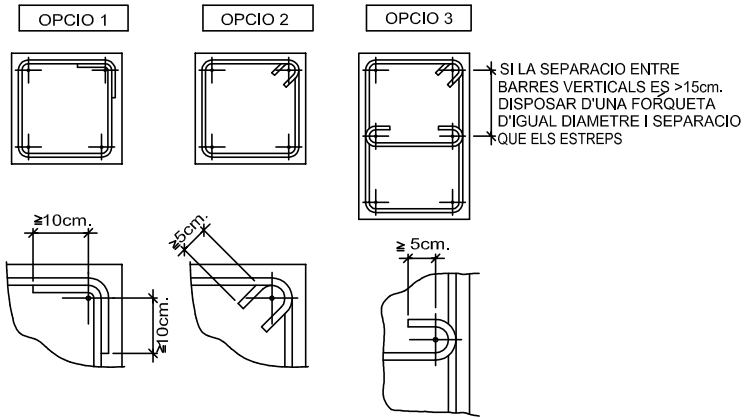

PILARS CIRCULARS

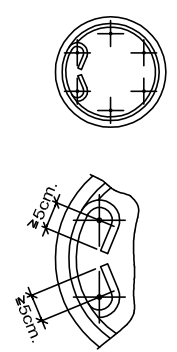

TAULA D'ESTREPS PER A PILARS		
ØL DIAMETRE DE L'ARMADURA LONGITUDINAL VERTICAL (mm.)	Øe DIAMETRE DE L'ESTREP (mm.)	S (mm.)
12	6	15
16	6	20
20	6	25
25	8	30

NOTES:
-EN CAS DE PILARS ARMATS AMB DIFERENTS DIAMETRES ADOPTAR EL VALOR DE ØL MENOR
-AMB ESFORÇOS HORIZONTALS I EN ZONA SISMICA CONCENTRAR CERCOLS EN CAP I ARRENCADA DE PILAR EN UNA LONGITUD DE 50cm. A UNA SEPARACIO S': 5cm. < S' < 10cm.

NOTA:
ELS PILARS QUE PEL SEU ELEVAT NOMBRE DE BARRES VERTICALS RESPECTE A LA SEVA SECCIO, DIFICULTIN EL PROCES DE FORMIGONAT O NO COMPLEIXEN LES SEPARACIONS MINIMES, ES PODRAN DISPOSAR EN GRUPS DE FINA 4 BARRES COM A MAXIM; ON CADA GRUP TE UNA LIMITACIO DE 70mm. DEL DIAMETRE EQUIVALENT. (ARTICLE 66.4.2-EHE)

POSSIBLES GRUPS DE BARRES. (MAX. 70mm DEL Ø EQUIVALENT)

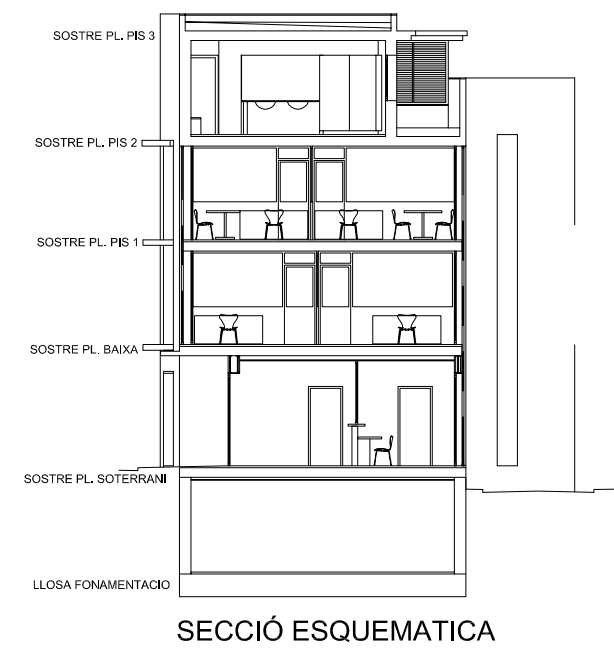

ESQUEMA ARMAT DE PILARS EN UNIONS AMB BIGUES I SOSTRES AMB ACCIONS DINAMQUES

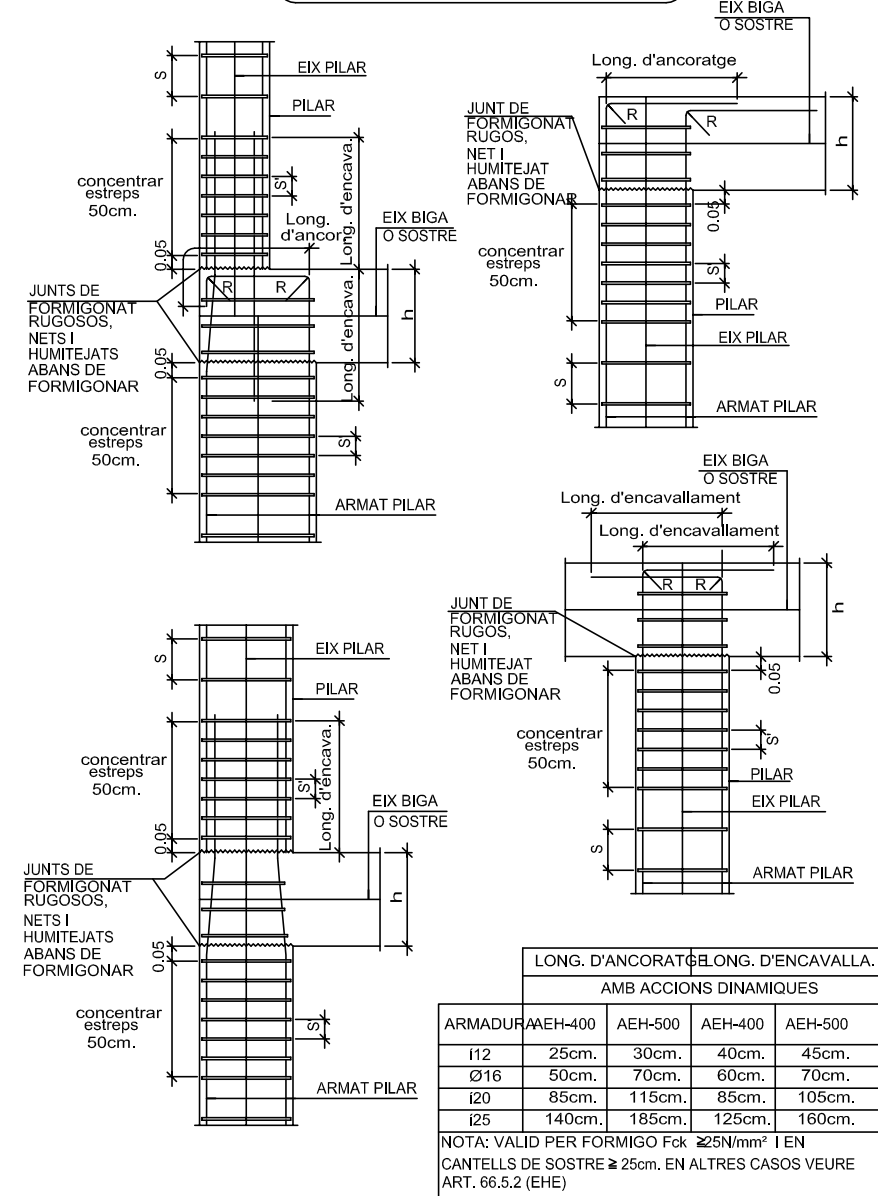

ARMADURA	LONG. D'ANCORATGE / LONG. D'ENCAVALLA. AMB ACCIONS DINAMQUES			
	AEH-400	AEH-500	AEH-400	AEH-500
Ø12	25cm.	30cm.	40cm.	45cm.
Ø16	50cm.	70cm.	60cm.	70cm.
Ø20	85cm.	115cm.	85cm.	105cm.
Ø25	140cm.	185cm.	125cm.	160cm.

NOTA: VALID PER FORMIGO Fck ≥25N/mm² I EN CANTELLS DE SOSTRE ≥25cm. EN ALTRES CASOS VEURE ART. 66.5.2 (EHE)

P1	P2	P3	P4	P5	P6
		25 35 Ø12 27Ø6c/15	30 30 4Ø12 27Ø6c/15	25 35 Ø12 27Ø6c/15	35 25 Ø12 27Ø6c/15
25 35 Ø12 27Ø6c/15	25 35 Ø12 27Ø6c/15	25 35 Ø12 27Ø6c/15	30 30 4Ø12 27Ø6c/15	25 35 Ø12 27Ø6c/15	35 25 Ø12 27Ø6c/15
25 35 Ø16 2Ø12 27Ø6c/15	25 35 Ø16 2Ø12 27Ø6c/15	25 35 Ø16 2Ø12 26Ø6c/16	30 30 4Ø12 27Ø6c/15	25 35 Ø12 27Ø6c/15	35 25 Ø12 27Ø6c/15
25 35 Ø16 Ø12 6Ø12 2Ø12 30Ø6c/15	25 35 Ø12 4Ø20 2Ø12 30Ø6c/15	25 35 40 6Ø20 29Ø6c/16 29Ø6c/16	30 30 8Ø12 30Ø6c/15	25 35 Ø16 6Ø16 30Ø6c/15	35 25 Ø16 6Ø16 30Ø6c/15
25 35 Ø16 Ø12 6Ø16 2Ø12 27Ø6c/15	25 35 Ø12 4Ø20 2Ø12 27Ø6c/15	25 35 40 6Ø20 8Ø12(117) 27Ø6c/15	35 40 Ø12 8Ø12(117) 27Ø6c/15	25 35 Ø16 6Ø16(131) 27Ø6c/15	35 25 Ø16 6Ø16(131) 27Ø6c/15

SOSTRE PL. PIS 3

SOSTRE PL. PIS 2

SOSTRE PL. PIS 1

SOSTRE PL. BAIXA

SOSTRE PL. SOTERRANI

Fonamentació

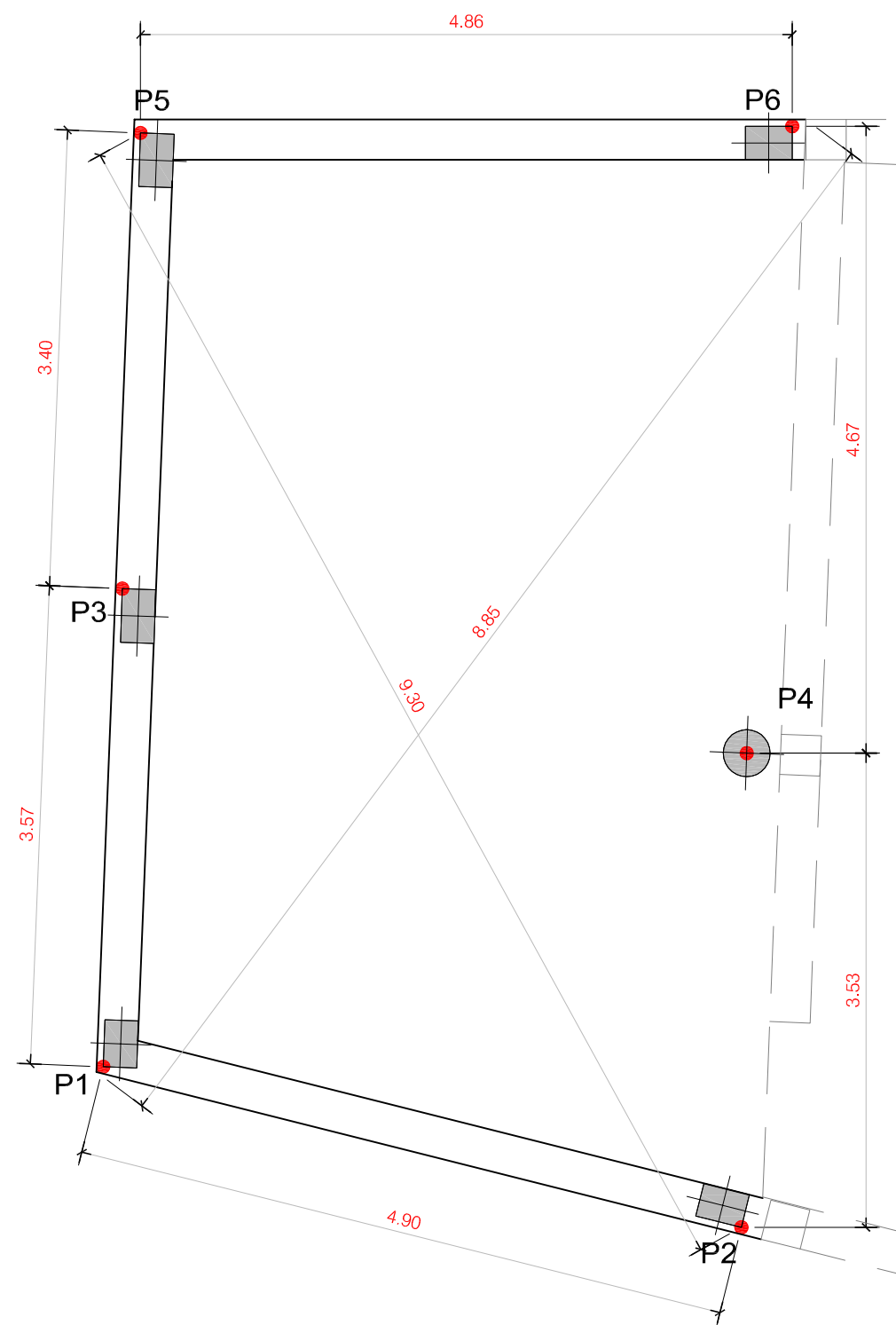

CARACTERISTIQUES DELS MATERIALS - PILARS I PANTALLES									
MATERIALS	FORMIGO					ACER			
	CONTROL		CARACTERISTIQUES			CONTROL		CARACT.	
Element Zona/Planta	Nivell Control	Coef. Pond.	Tipus	Consistencia	Tamany Max. Arid	Exposicio Ambient	Nivell Control	Coef. Pond.	Tipus
Fonamentacio	Estadistic	$\gamma_c = 1.50$	HA-30	(8-9 cm.)	20/30 mm.	II a	Normal	$\gamma_s = 1.15$	B 500 S
Pilars	Estadistic	$\gamma_c = 1.50$	HA-25	(8-9 cm.)	20/30 mm.	II a	Normal	$\gamma_s = 1.15$	B 500 S
Sostres i Bigues	Estadistic	$\gamma_c = 1.50$	HA-25	(8-9 cm.)	20/30 mm.	II a	Normal	$\gamma_s = 1.15$	B 500 S
Murs	Estadistic	$\gamma_c = 1.50$	HA-30	(8-9 cm.)	20/30 mm.	II a	Normal	$\gamma_s = 1.15$	B 500 S
Execucio/Accions	Normal	$\gamma_G = 1.50$ $\gamma_Q = 1.60$	ADAPTAT A LA INSTRUCCIO EHE						
Exposicio/Ambient	Terrany	Terrany protegit o formigo de neteja				I	IIa	IIb	IIIa
Recobriments nominals(mm.)	80	Veure Exposicio/Ambient				30	35	40	45

NOTES

- Control Estadistic en EHE, equivalent a control normal
- Encavallament segons EHE
- L'acer utilitzat haura d'estar garantit amb un distintiu reconegut, segell CIETSID, CC-EHE, ...
- RELACIO AIGUA/CIMENT: 0.6 CONTINGUT CIMENT: 275 Kg. ACER: SR 235 J

ACCELERACIO SISMICA: 0,06 G. (segons NCSE-2002)
COEFICIENT DE PRESSIO DE VENT: 50 KG./m2

PROMOTOR
AJUNTAMENT ROSES

ADREÇA
Av. TARRAGONA núm.64

ROSES
GIRONA

PROJECTE EXECUTIU DE REFORMA I AMPLIACIO DE LES DEPENDENCIES DE LA POLICIA LOCAL ROSES

JULIOL 2014

PILARS
replanteig, quadre i detalls

E: 1/50

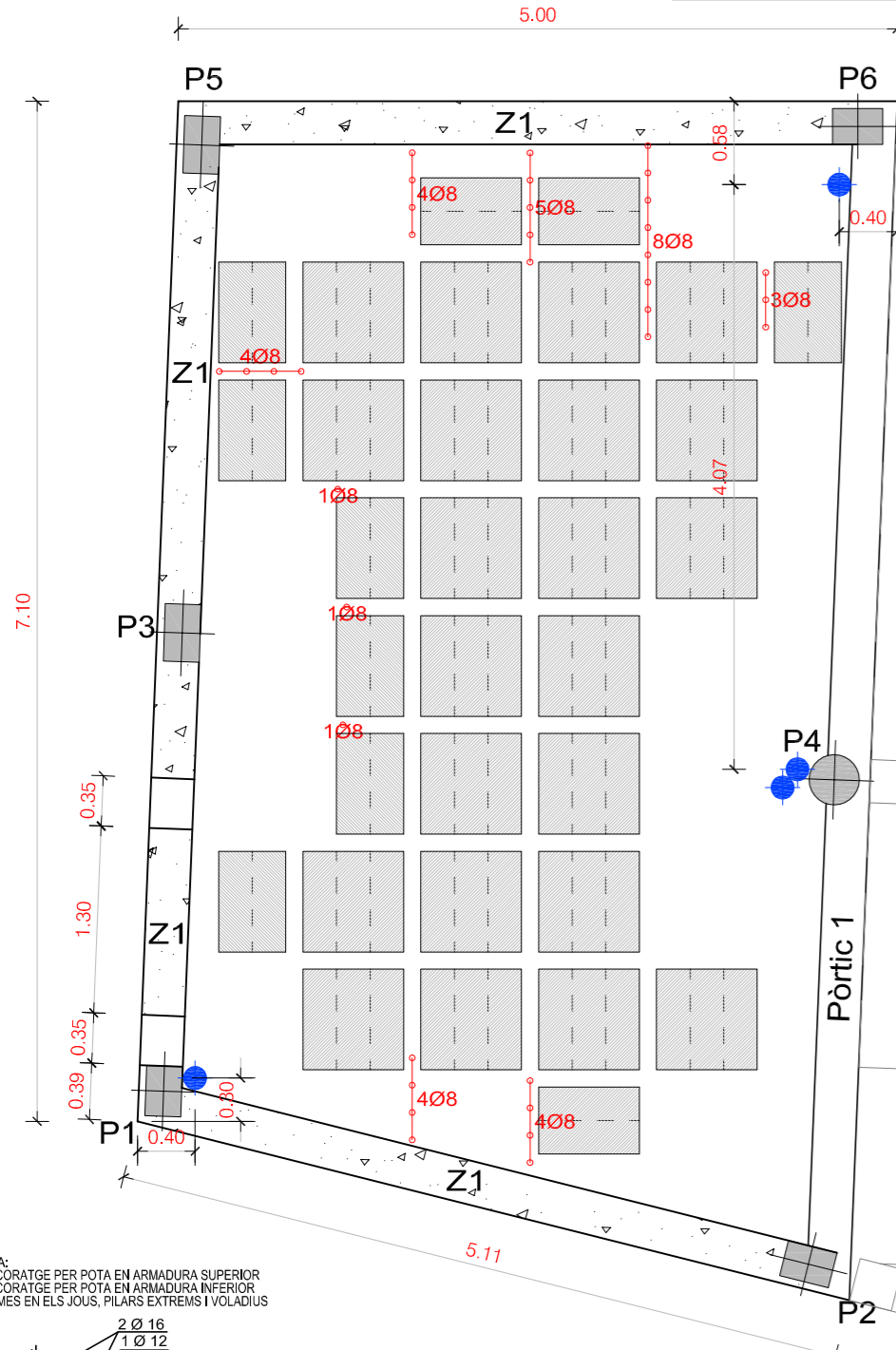

NOTA:
- ANCORATGE PER POTA EN ARMADURA SUPERIOR
- ANCORATGE PER POTA EN ARMADURA INFERIOR
- NOMES EN ELS JOUS, PILARS EXTREMS I VOLADIS

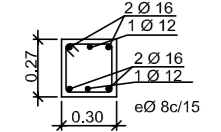

Z1 CORONACIÓ MUR

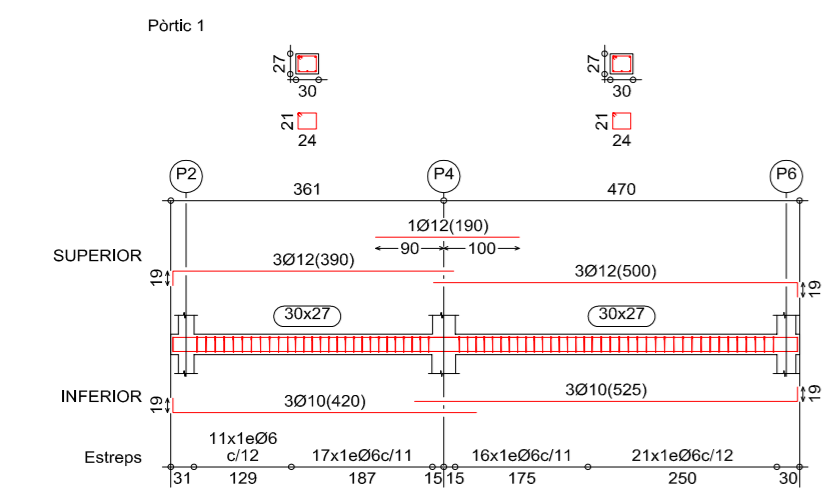

Enllac en Coronació de Mur amb Sostre Reticular. Blocs Perduts

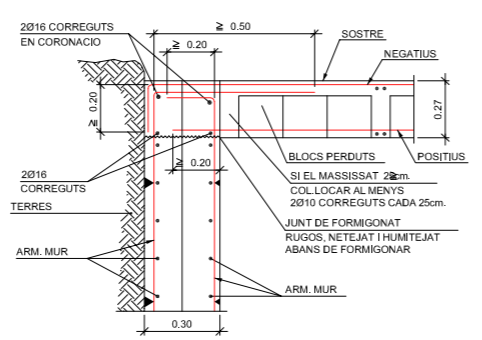

PREVISIÓ FORAT Ø 160

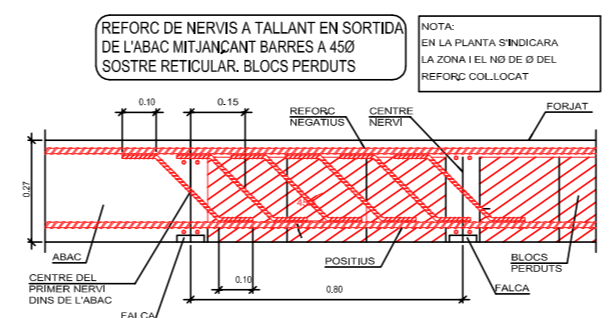

REFORÇ DE NERVIS A TALLANT EN SORTIDA DE L'ABAC MITJANÇANT BARRES A 45º SOSTRE RETICULAR. BLOCS PERDUTS

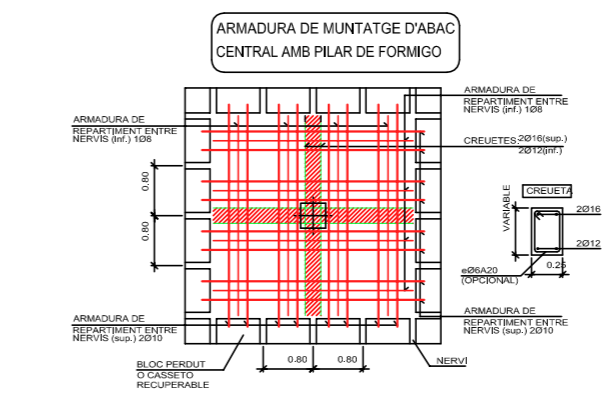

ARMADURA DE MUNTATGE D'ABAC DE CANTONADA AMB PILAR DE FORMIGO

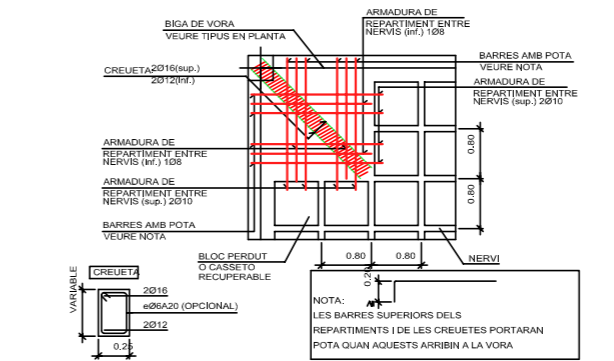

ARMADURA DE MUNTATGE D'ABAC DE MITGERA AMB PILAR DE FORMIGO

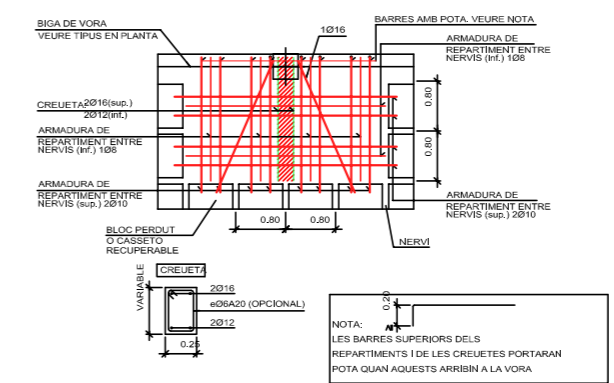

QUADRES DELS ENCAVALLAMENTS RECTES

m=15	armadures superiors		armadures inferiors	
	Ø	barres aïllades	Ø	barres aïllades
Ø 6	-	21	-	15
Ø 8	28	28	20	20
Ø 10	35	35	25	25
Ø 12	43	42	30	30
Ø 14	58	49	42	35
Ø 16	79	56	54	40
Ø 20	118	84	84	60
Ø 25	185	132	132	94
a > 10 Ø	α = 1.4	α = 1	α = 1.4	α = 1

* armadura base dades per B 500 S HA-25

fck	ENCAVALLAMENTS PER BARRES TREBALLANT A COMPRESSIÓ	
	Ø BARRES MES GRUXUDES	LONGITUD D'ENCAVALLAMENT
	Ø 10	25 cms.
	Ø 12	25 cms.
	Ø 14	30 cms.
	Ø 16	39 cms.
	Ø 20	60 cms.
	Ø 25	94 cms.

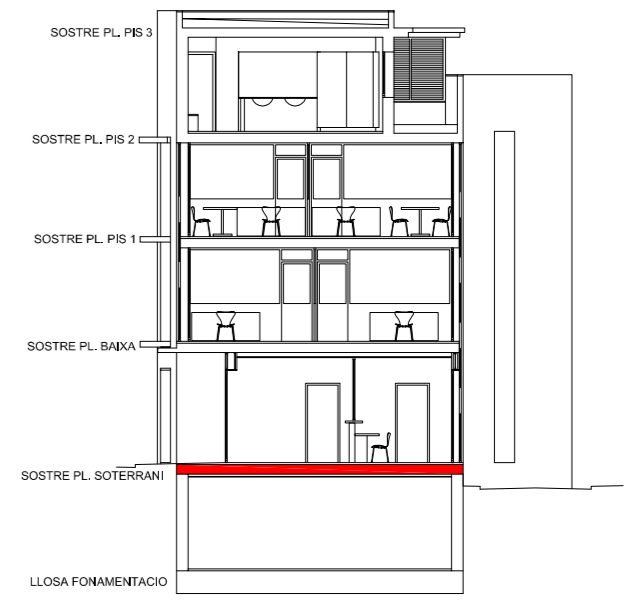

SECCIÓ ESQUEMATICA

SOSTRE PL. SOTERRANI	
CARREGUES	SECCIÓ TIPUS DEL SOSTRE
PES PROPI:	3,95 kN/m²
SOBRECARRGA D'US:	3 kN/m²
CARREGUES MORTES:	2 kN/m²
CARREGA TOTAL:	8,95 kN/m²

CARACTERÍSTIQUES DELS MATERIALS							
MATERIALS	FORMIGO				ACER		
	CONTROL	CARACTERÍSTIQUES		CONTROL	CARACT.		
Element	Nivell Control	Coef. Ponds.	Tipus	Consistència	Tamany Max. Granulat	Nivell Control	Coef. Ponds. Tipus
Fonamentació	llosa	Normal	γc = 1,50	HA-30	Plàstica a Tova (8-9 cm)	30/40 mm.	Normal γs = 1,15 B 500 S
Pilars		Normal	γc = 1,50	HA-25	Tova (8-9 cm)	20/30 mm.	Normal γs = 1,15 B 500 S
Sostres i Bigues		Normal	γc = 1,50	HA-25	Tova (8-9 cm)	15/20 mm.	Normal γs = 1,15 B 500 S
Murs		Normal	γc = 1,50	HA-30	Tova (8-9 cm)	20/30 mm.	Normal γs = 1,15 B 500 S
Execució	Normal	γf = 1,60	ADAPTAT A L'INSTRUCCIÓ EHE-98				

NOTES
- Control Estadístic en EHE, equival a control normal
- Encavallament segons EHE-98
- L'acer utilitzat haurà d'estar garantit amb un distíntiu reconegut, segel CIETSID, CC-EHE, ...
FORMIGO: HA-25 ambient IIa (formigo vist IIa) CTE DB-SE AE /Espanya
RELACIÓ AIGUA/CIMENT: 0,60 VELOCITAT BÀSICA DEL VENT: ZONA C - 29 m/s.
CONTINGUT CIMENT: 275 Kg. PRESIÓ DINÀMICA DEL VENT: 50 Kg./m²
ACER: SR 235 J ACCELERACIÓ SISMICA: 0,06 G., (segons NCSE-2002)

MOLT IMPORTANT	MOLT IMPORTANT
ARMADURA MUNTATGE # Ø 12 INFERIOR I SUPERIOR	S'INTENTARÀ COL·LOCAR EN LA CAPA SUPERIOR D'ARMAT DE NEGATIUS EL DE MAJOR DIAMETRE
ARMADURA DE MUNTATGE INFERIOR I SUPERIOR A LLOSES Ø 12 C/20	
MALLAT # 15X15 Ø 5 SUPERIOR	

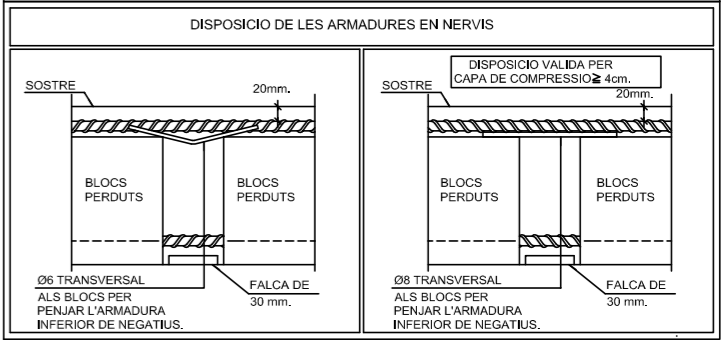

PROMOTOR AJUNTAMENT ROSES

ADREÇA Av. TARRAGONA núm.

ROSES GIRONA

PROJECTE EXECUTIU DE REFORMA I AMPLIACIÓ DE LES DEPENDÈNCIES DE LA POLICIA LOCAL ROSES

JULIOL 2014

SOSTRE PL. SOTERRANI replanteig i detall

E: 1/50

13.2.€

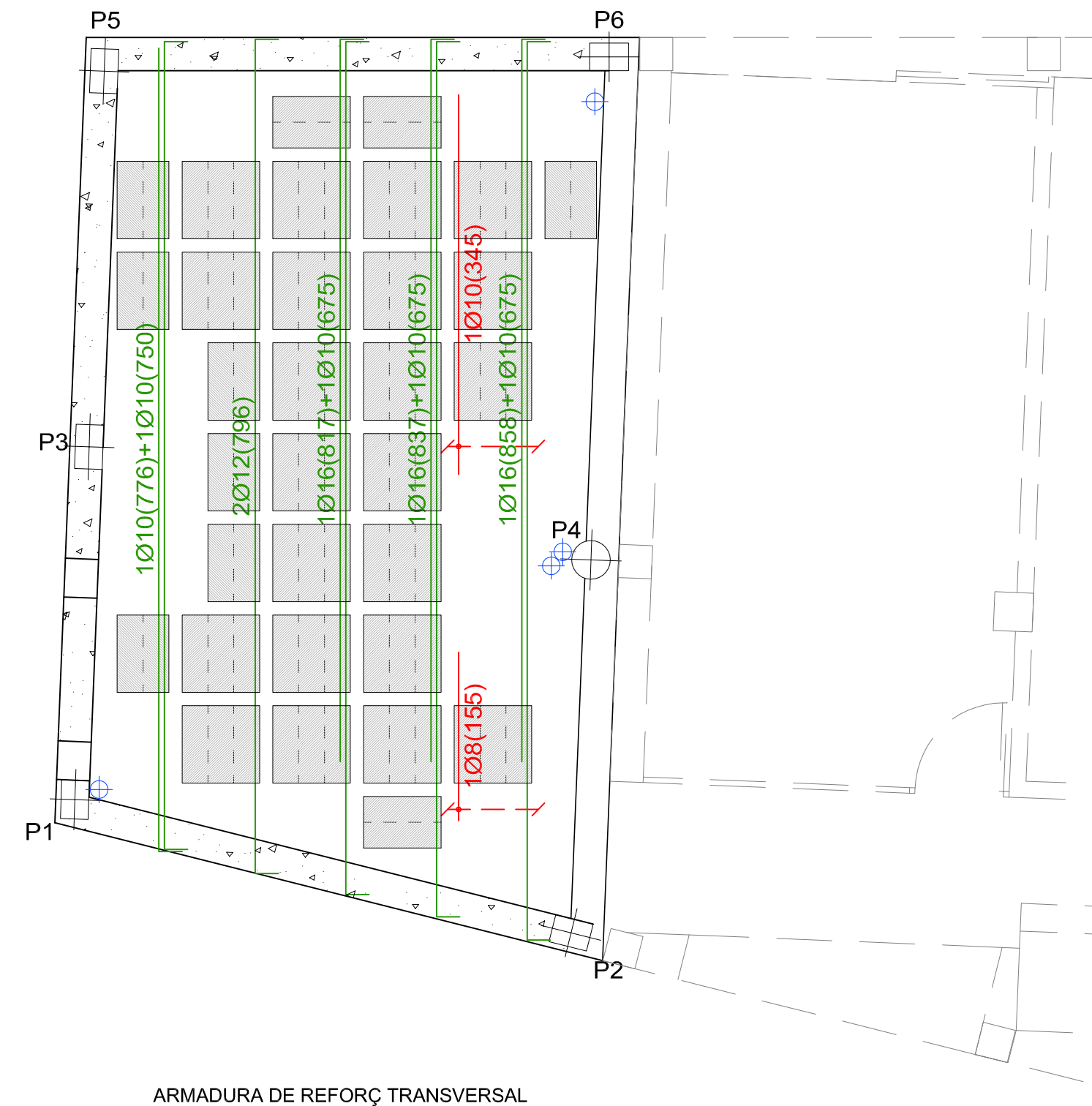
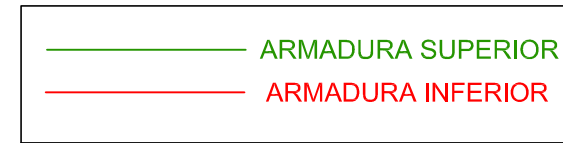

PROMOTOR
AJUNTAMENT ROSES

ADREÇA
Av. TARRAGONA núm.64

ROSES
GIRONA

PROJECTE EXECUTIU
DE REFORMA I AMPLIACIÓ
DE LES DEPENDÈNCIES
DE LA POLICIA LOCAL
ROSES

JULIOL 2014

SOSTRE
PL. SOTERRANI
armadura de reforç

E: 1/50

13.2.b

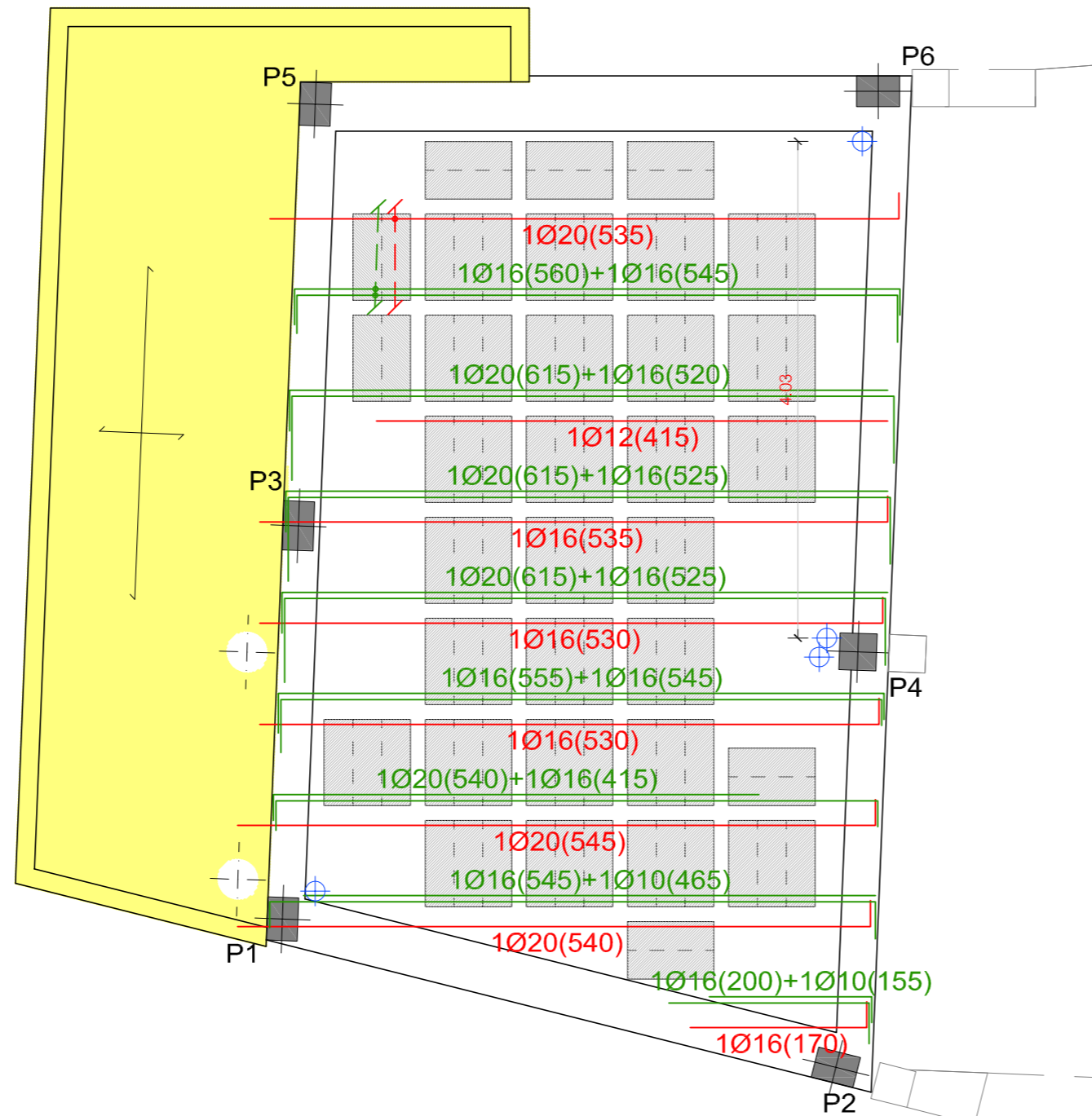
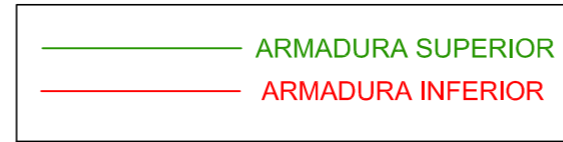

ARMADURA DE REFORÇ LONGITUDINAL

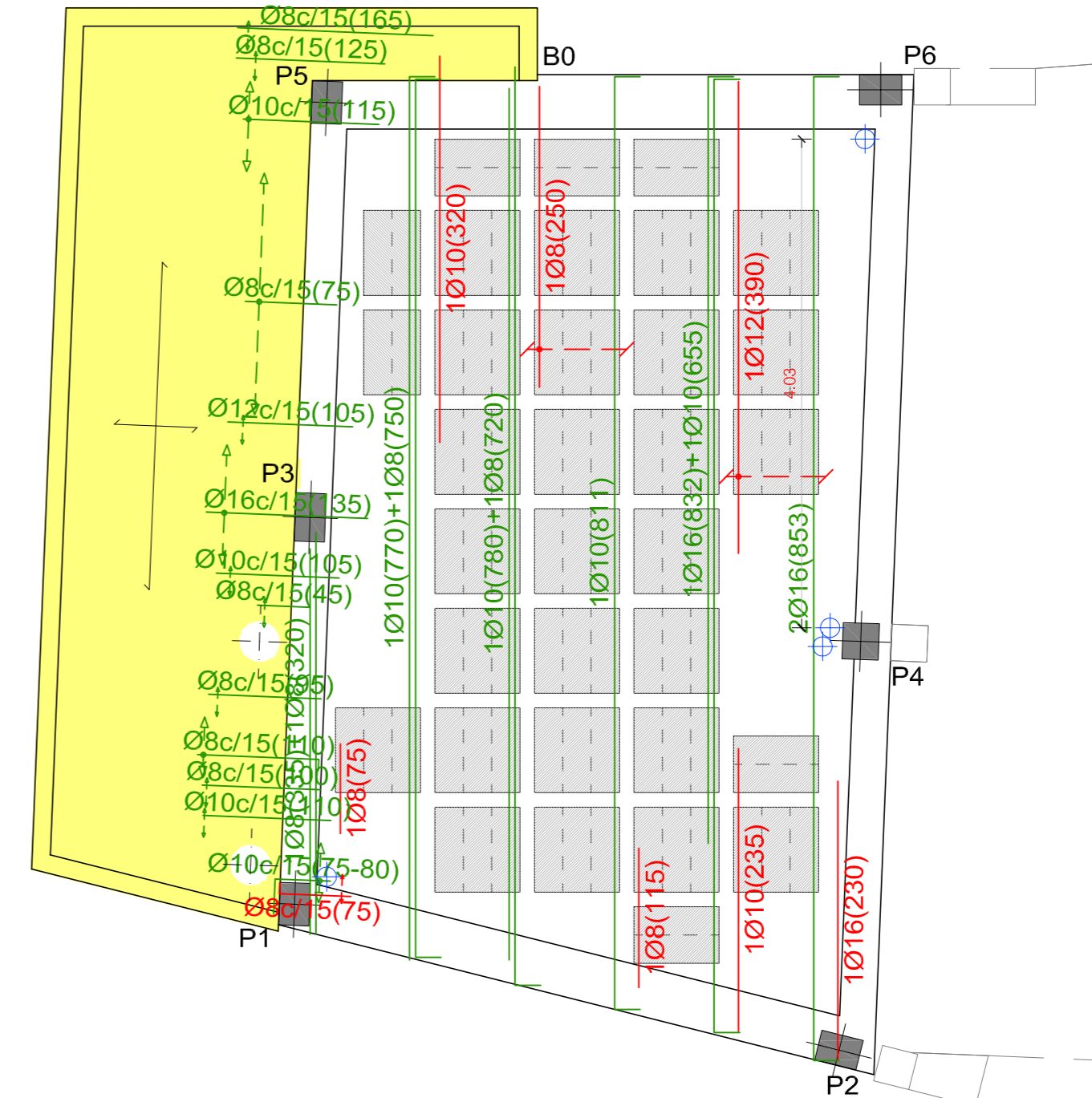

ARMADURA DE REFORÇ TRANSVERSAL

PROMOTOR
AJUNTAMENT ROSES

ADREÇA
Av. TARRAGONA núm.64

ROSES
GIRONA

PROJECTE EXECUTIU
DE REFORMA I AMPLIACIÓ
DE LES DEPENDÈNCIES
DE LA POLICIA LOCAL
ROSES

JULIOL 2014

SOSTRE
PL. BAIXA
armadura de reforç

E: 1/50

QUADRES DELS ENCAVALLAMENTS RECTES

ENCAVALLAMENTS ACONSELLATS PER BARRES TREBALLANT A TRACCIÓ				
n=15	armadures superiors		armadures inferiors	
Ø 6	-	21	-	15
Ø 8	28	28	20	20
Ø 10	35	35	25	25
Ø 12	43	42	30	30
Ø 14	58	49	42	35
Ø 16	79	56	54	40
Ø 20	118	84	84	60
Ø 25	185	132	132	94
a > 10 Ø	Øx = 1.4	Øx = 1	Øx = 1.4	Øx = 1
* armadura base		dades per B 500 S HA-25		

ENCAVALLAMENTS PER BARRES TREBALLANT A COMPRESSIÓ		
fc	Ø BARRES MES GRUIXUDES	LONGITUD D'ENCAVALLAMENT
	Ø 10	25 cms.
	Ø 12	25 cms.
	Ø 14	30 cms.
	Ø 16	39 cms.
	Ø 20	60 cms.
	Ø 25	94 cms.

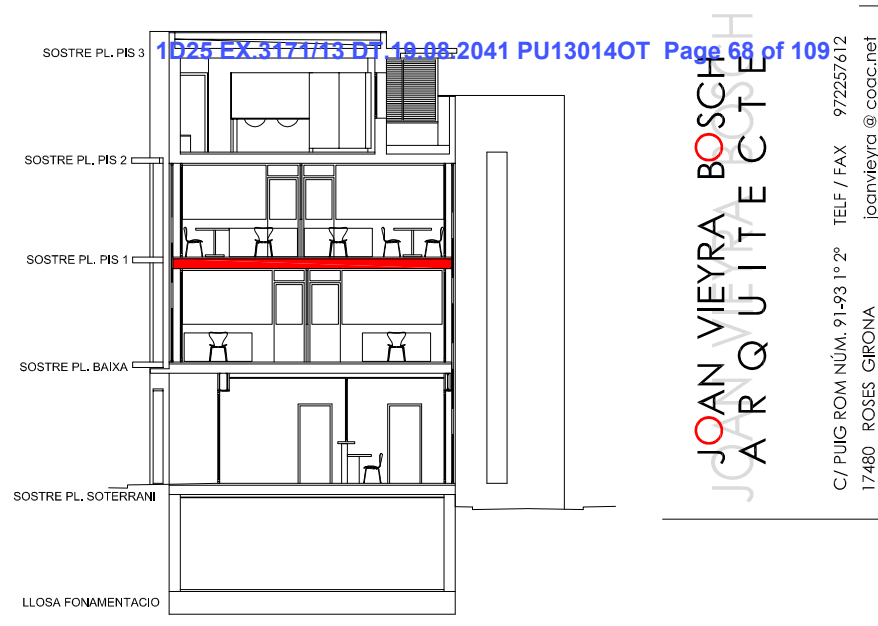
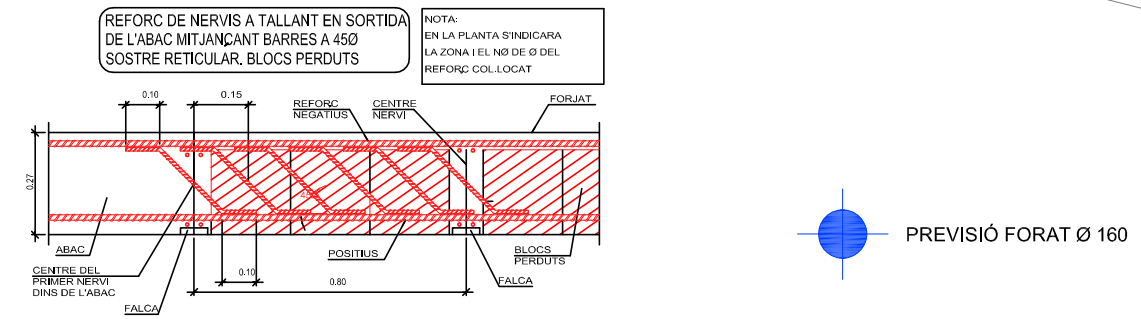
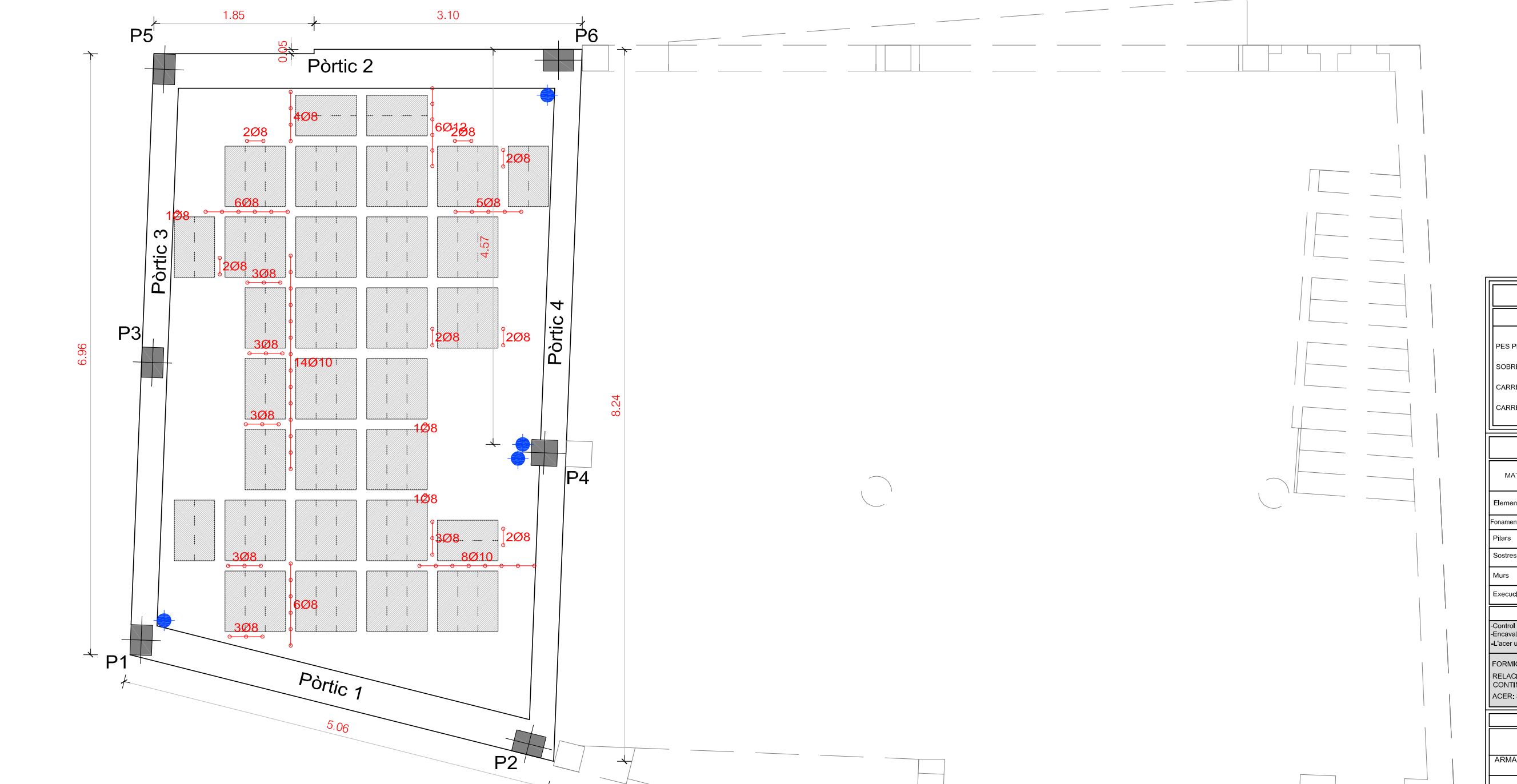
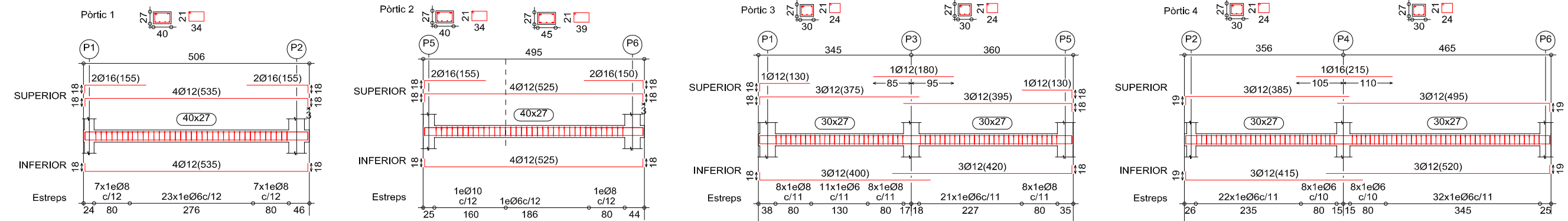
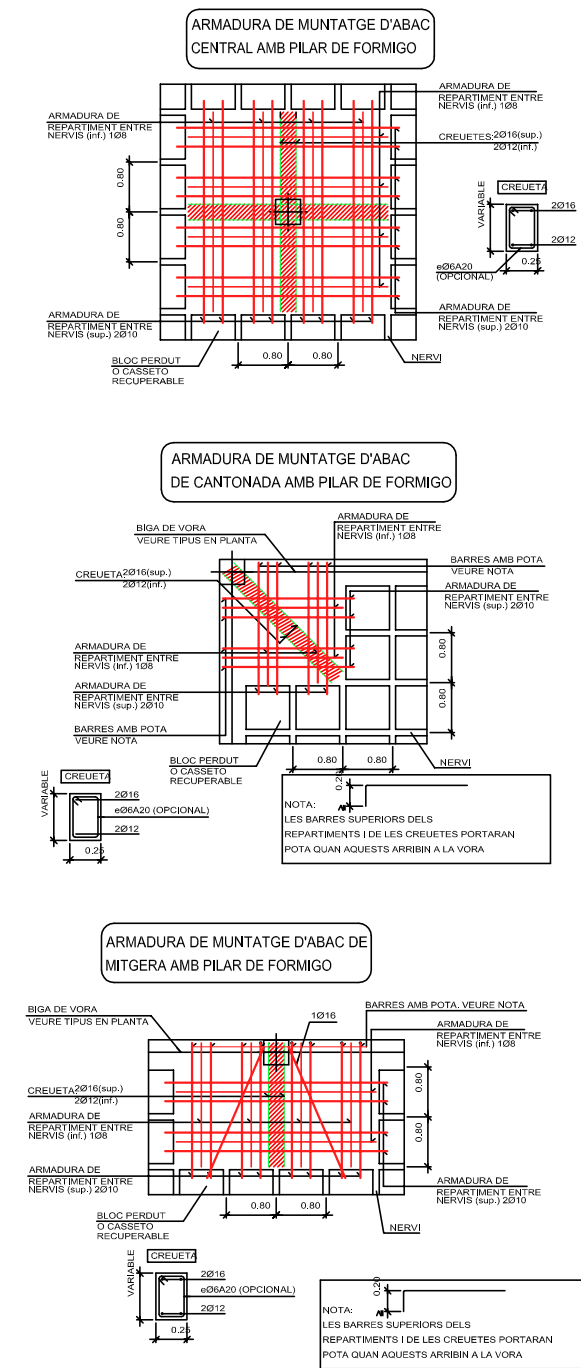

SECCIÓ ESQUEMÀTICA

SOSTRE PL. PIS 1	
CARREGUES	SECCIÓ TIPUS DEL SOSTRE
PES PROPÍ:	3,95 kN/m²
SOBRECARRGA D'US:	2 kN/m²
CARREGUES MORTES:	2 kN/m²
CARREGA TOTAL:	7,95 kN/m²

CARACTERÍSTIQUES DELS MATERIALS							
MATERIALS	FORMIGO				ACER		
	CONTROL	CARACTERÍSTIQUES			CONTROL	CARACT.	
Element	Nivell Control	Coef. Pond.	Tipus	Consistència	Tamany Max. Granulat	Nivell Control	Coef. Pond.
Fundamentació	Normal	γ _c = 1,50	HA-30	Plàstica a Tova (< 9 cm.)	30/40 mm.	Normal	γ _s = 1,15
Pilars	Normal	γ _c = 1,50	HA-25	Tova (8-9 cm.)	20/30 mm.	Normal	γ _s = 1,15
Sostres i Bigues	Normal	γ _c = 1,50	HA-25	Tova (8-9 cm.)	15/20 mm.	Normal	γ _s = 1,15
Murs	Normal	γ _c = 1,50	HA-30	Tova (8-9 cm.)	20/30 mm.	Normal	γ _s = 1,15
Execució	Normal	γ _f = 1,60	ADAPTAT A L'INSTRUCCIÓ EHE-98				

NOTES

*Control Estadístic en EHE, equival a control normal

Encaivallament segons EHE-98

L'acer utilitzat haurà d'estar garantit amb un distintiu reconegut, segell CIETSID, CC-EHE, ...

FORMIGO: HA-25 ambiant. Ità (formigó vist Ità)

RELACIÓ AIGUA/CIMENT: 0,60

CONTINGUT CIMENT: 275 Kg.

ACER: SR 235 J

CTE DB-SE AE (Espanya)

VELOCITAT BÀSICA DEL VENT: ZONA C - 29 m/s.

PRESIÓ DINÀMICA DEL VENT: 50 Kg/m²

ACELERACIÓ SÍSMICA: 0,06 G., (segons NCSE-2002)

MOLT IMPORTANT	MOLT IMPORTANT
ARMADURA MUNTATGE # Ø 12 INFERIOR	S'INTENTARÀ COL·LOCAR EN LA CAPA SUPERIOR D'ARMAT DE NEGATIUS EL DE MAJOR DIÀMETRE
ARMADURA DE MUNTATGE INFERIOR I SUPERIOR A LLOSES Ø 12 C/20	
MALLAT # 15x15 Ø 5 SUPERIOR	

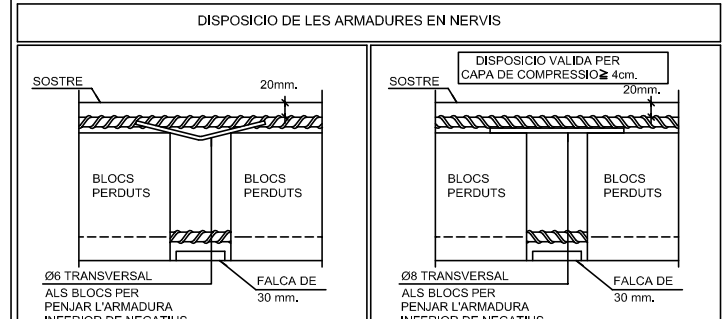

PROMOTOR
AJUNTAMENT ROSES

ADREÇA
Av. TARRAGONA núm.64

ROSES
GIRONA

PROJECTE EXECUTIU DE REFORMA I AMPLIACIÓ DE LES DEPENDÈNCIES DE LA POLICIA LOCAL ROSES

JULIOL 2014

SOSTRE PL. PIS 1 replanteig i detalls

E: 1/50

13.4.a

JOAN VIEYRA BOSCH
ARQUITECTE

C/ PUIG ROM NÚM. 91-93 1º 2º
17460 ROSES GIRONA

TEL / FAX 972257612
joanvieyra@cooc.net

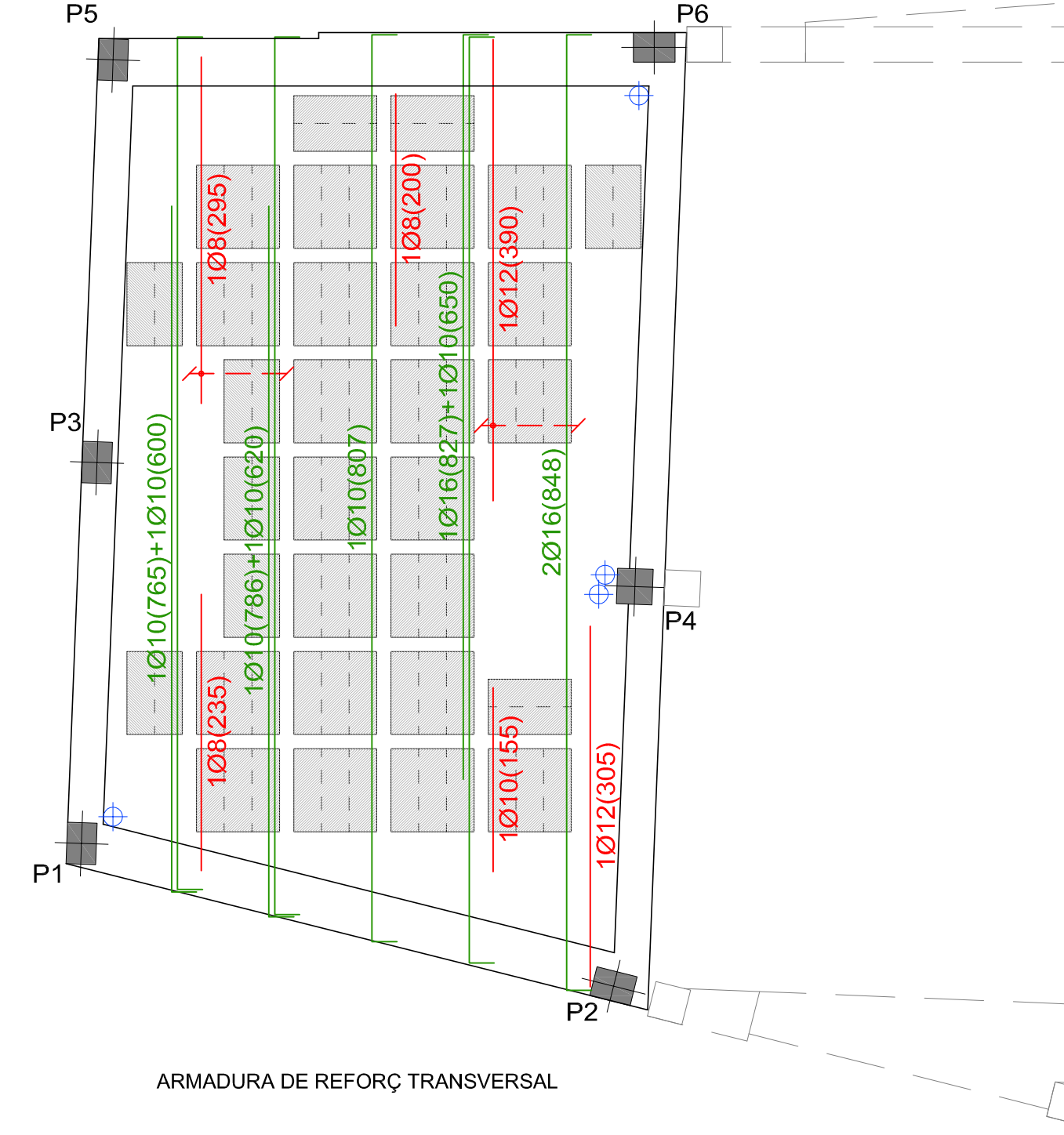
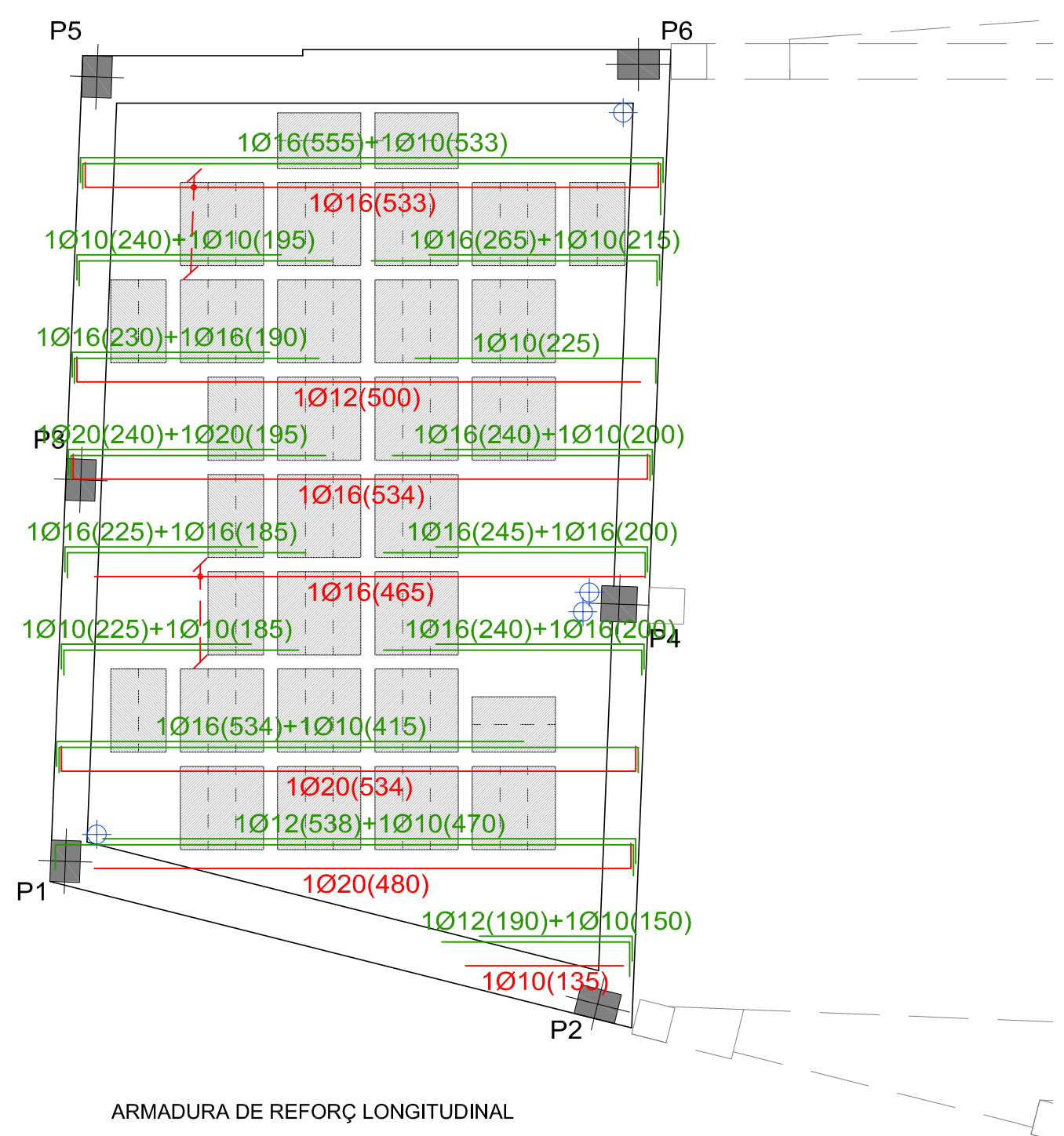

—	ARMADURA SUPERIOR
—	ARMADURA INFERIOR

PROMOTOR
 AJUNTAMENT ROSES

ADREÇA
 Av. TARRAGONA núm.64

ROSES
 GIRONA

PROJECTE EXECUTIU
 DE REFORMA I AMPLIACIÓ
 DE LES DEPENDÈNCIES
 DE LA POLICIA LOCAL
 ROSES

JULIOL 2014

SOSTRE
 PL. PL. PIS 1
 armadura de reforç

E: 1/50

13.4.b

QUADRES DELS ENCAVALLAMENTS RECTES

ENCAVALLAMENTS ACONSELLATS PER BARRES TREBALLANT A TRACCIO				
m=15	armadures superiors		armadures inferiors	
Ø	barres al·lidades	barres atllades	barres al·lidades	barres atllades
Ø 6	-	21	-	15
Ø 8	28	28	20	20
Ø 10	35	35	25	25
Ø 12	43	42	30	30
Ø 14	58	49	42	35
Ø 16	79	56	54	40
Ø 20	118	84	84	60
Ø 25	185	132	132	94
a > 10 Ø	α = 1,4	α = 1	α = 1,4	α = 1
* armadura base dades per B 500 S HA-25				

ENCAVALLAMENTS PER BARRES TREBALLANT A COMPRESSIO		
fck	Ø BARRES MES GRUIXUDES	LONGITUD D'ENCAVALLAMENT
	Ø 10	25 cms.
	Ø 12	25 cms.
	Ø 14	30 cms.
	Ø 16	39 cms.
	Ø 20	60 cms.
	Ø 25	94 cms.

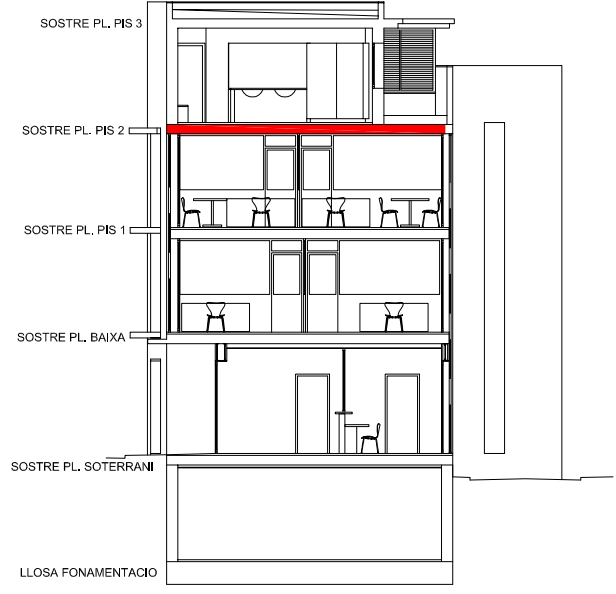
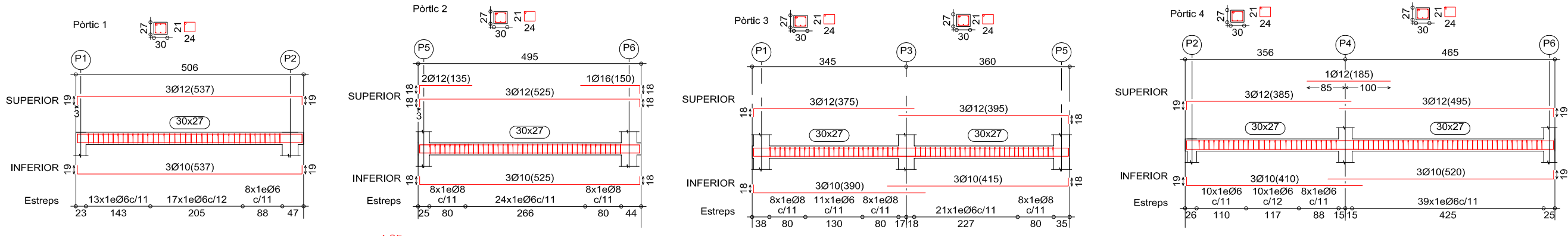

SECCIÓ ESQUEMATICA

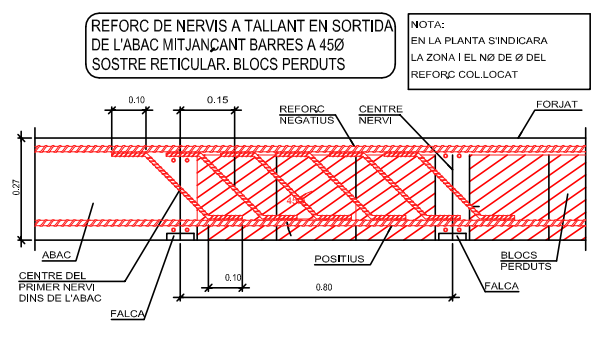
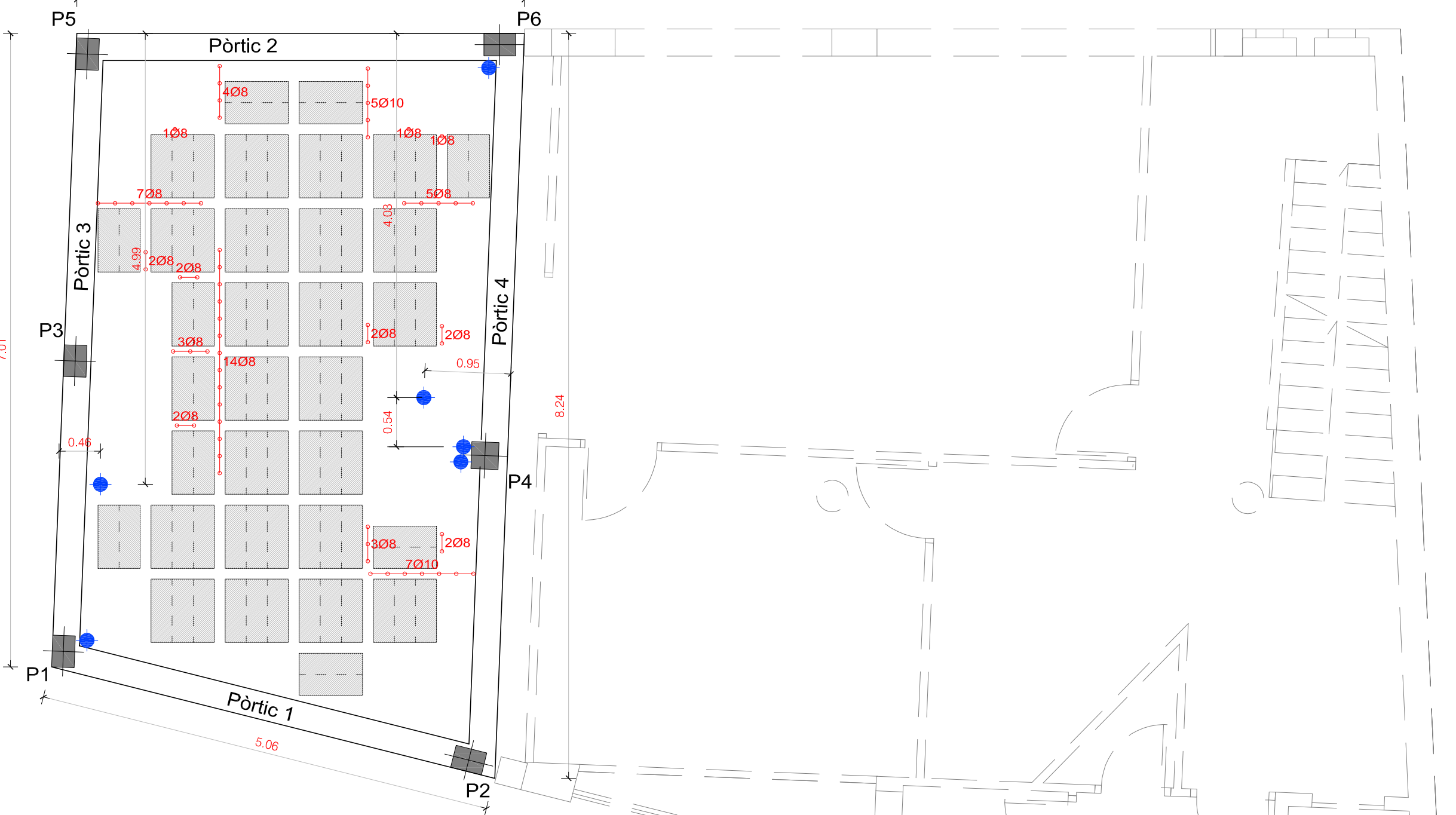
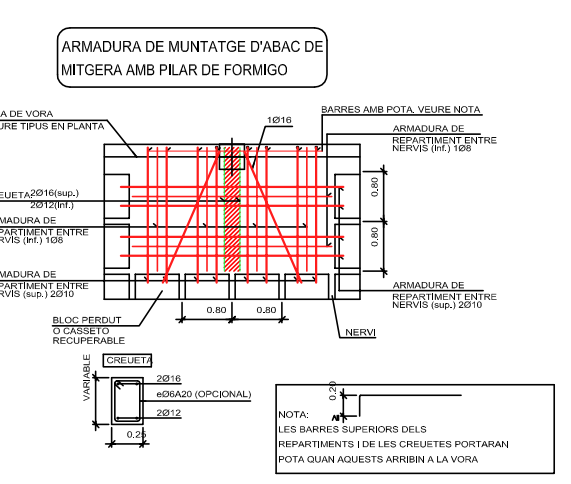
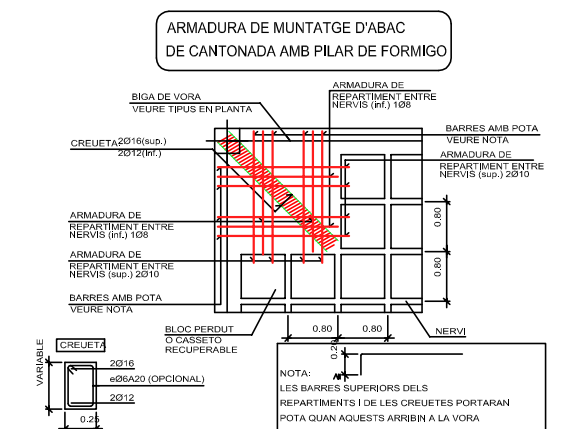
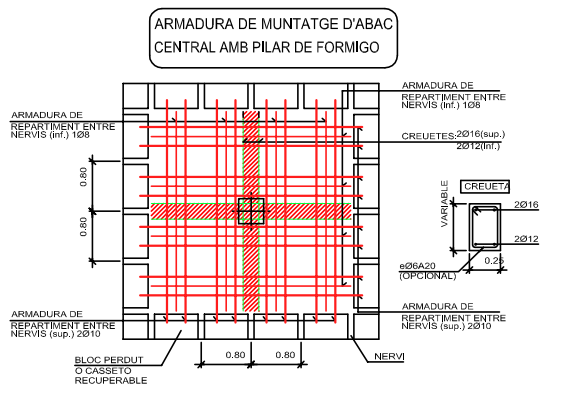

SOSTRE PL. PIS 2	
CARREGUES	SECCIÓ TIPUS DEL SOSTRE
PES PROPÍ:	3,95 kN/m²
SOBRECARREGA D'US:	2 kN/m²
CARREGUES MORTES:	2 kN/m²
CARREGA TOTAL:	7,95 kN/m²

CARACTERÍSTIQUES DELS MATERIALS									
MATERIALS	FORMIGO					ACER			
	Nivell Control	Coef. Pond.	Tipus	Consistència	Tamany Max. Granulat	Nivell Control	Coef. Pond.	Tipus	CARACT.
Foramentació	Normal	γ _c = 1,50	HA-30	Plàstica a l'ova (< 9 cm.)	30/40 mm.	Normal	γ _s = 1,15	B 500 S	
Pilars	Normal	γ _c = 1,50	HA-25	Tova (8-9 cm.)	20/30 mm.	Normal	γ _s = 1,15	B 500 S	
Sostres i Bigues	Normal	γ _c = 1,50	HA-25	Tova (8-9 cm.)	15/20 mm.	Normal	γ _s = 1,15	B 500 S	
Murs	Normal	γ _c = 1,50	HA-30	Tova (8-9 cm.)	20/30 mm.	Normal	γ _s = 1,15	B 500 S	
Execució	Normal	γ _f = 1,00	ADAPTAT A L'INSTRUCCIÓ EHE-98						

NOTES
 - Control Estadístic en EHE, equivalent a control normal
 - Encaivallament segons EHE-98
 - L'acer utilitzat haurà d'estar garantit amb un disseny reconegut, segell CIETSID, CC-EHE, ...
 FORMIGO: HA-25 ambient IIa (formigo vist IIa) CTE DB-SE AE (Espanya)
 RELACIO AIGUA/CIMENT: 0,60 VELOCITAT BASICA DEL VENT: ZONA C - 29 m/s.
 CONTINGUT CIMENT: 275 Kg. PRESIO DINAMICA DEL VENT: 50 Kg/m²
 ACER: SR 235 J ACCELERACIO SISMICA: 0,06 G., (segons NCE-2002)

MOLT IMPORTANT	MOLT IMPORTANT
ARMADURA MUNTATGE # Ø 12 INFERIOR	S'INTENTARÀ COL·LOCAR EN LA CAPA SUPERIOR D'ARMAT DE NEGATIUS EL DE MAJOR DIAMETRE
ARMADURA DE MUNTATGE INFERIOR I SUPERIOR A LLOSES Ø 12 C/20	
MALLAT # 15x15 Ø 5 SUPERIOR	

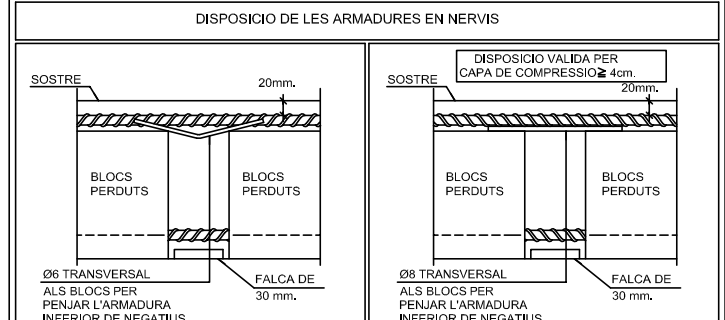

PROMOTOR AJUNTAMENT ROSES
 ADREÇA Av. TARRAGONA núm.64
 ROSES GIRONA
 PROJECTE EXECUTIU DE REFORMA I AMPLIACIÓ DE LES DEPENDENCIES DE LA POLICIA LOCAL ROSES

JULIOL 2014
 SOSTRE PL. PIS 2 replanteig i detalls

E: 1/50
 13.5.a

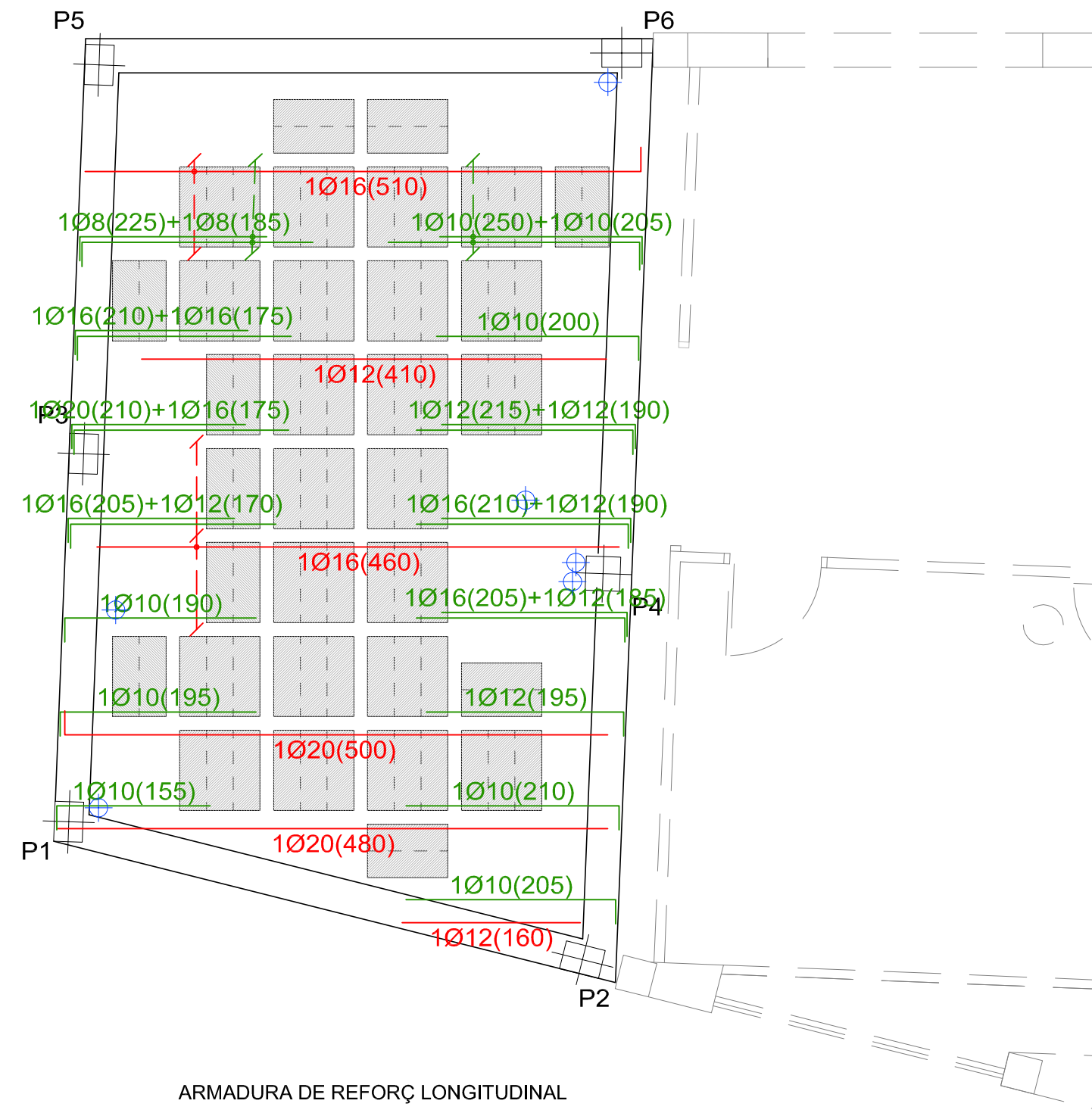

ARMADURA DE REFORÇ LONGITUDINAL



ARMADURA DE REFORÇ TRANSVERSAL

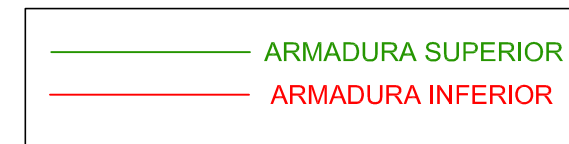

PROMOTOR
AJUNTAMENT ROSES

ADREÇA
Av. TARRAGONA núm.64

ROSES
GIRONA

PROJECTE EXECUTIU
DE REFORMA I AMPLIACIÓ
DE LES DEPENDÈNCIES
DE LA POLICIA LOCAL
ROSES

JULIOL 2014

SOSTRE
PL. PL. PIS 2
armadura de reforç

E: 1/50

13.5.b

QUADRES DELS ENCAVALLAMENTS RECTES

ENCAVALLAMENTS ACONSELLATS PER BARRES TREBALLANT A TRACCIÓ				
m=15	armadures superiors		armadures inferiors	
Ø 6	-	barres aïllades	-	barres aïllades
Ø 8	28	21	20	20
Ø 10	35	35	25	25
Ø 12	43	42	30	30
Ø 14	58	49	42	35
Ø 16	79	56	54	40
Ø 20	118	84	84	60
Ø 25	185	132	132	94
a > 10 Ø	α = 1.4	α = 1	α = 1.4	α = 1
* armadura base		dades per B 500 S		HA-25

ENCAVALLAMENTS PER BARRES TREBALLANT A COMPRESSIÓ		
ick	Ø BARRES MES GRUQUES	LONGITUD D'ENCAVALLAMENT
	Ø 10	25 cms.
	Ø 12	25 cms.
	Ø 14	30 cms.
	Ø 16	39 cms.
	Ø 20	60 cms.
	Ø 25	94 cms.

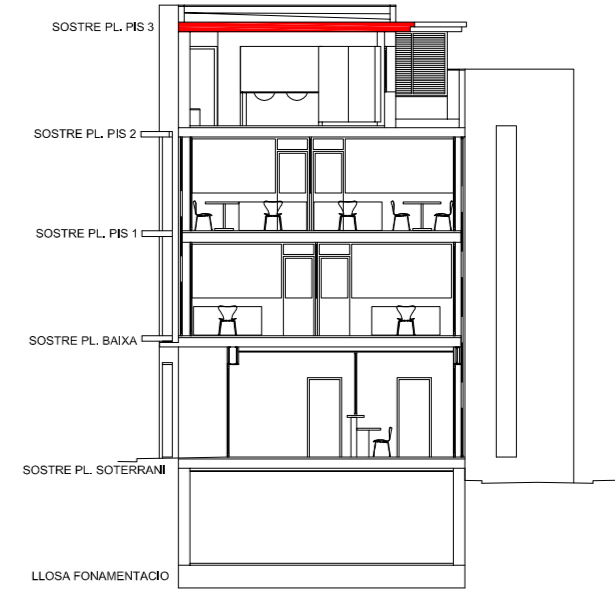
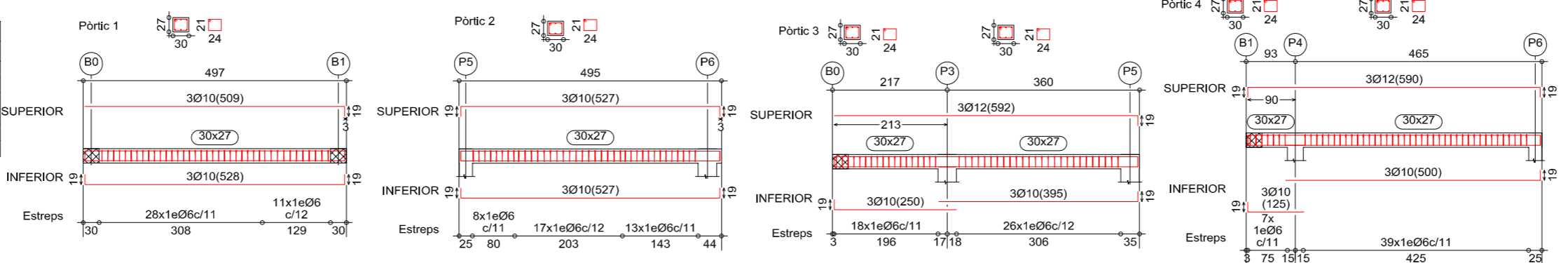

TRANSICIÓ A LLOSA MASSISSA DE MATEIX CANTELL EN VOLADIU

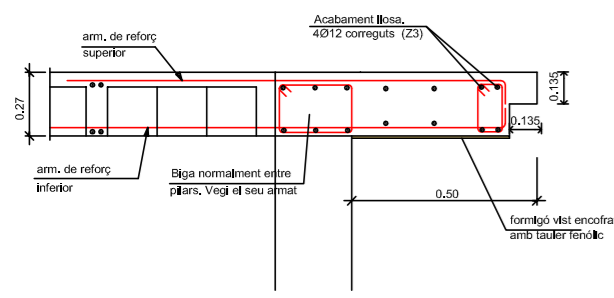

ARMADURA DE MUNTATGE D'ABAC CENTRAL AMB PILAR DE FORMIGO

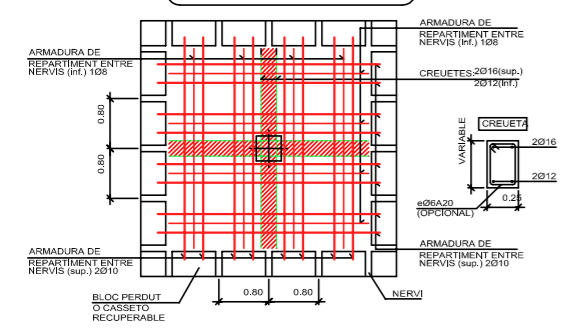

ARMADURA DE MUNTATGE D'ABAC DE CANTONADA AMB PILAR DE FORMIGO

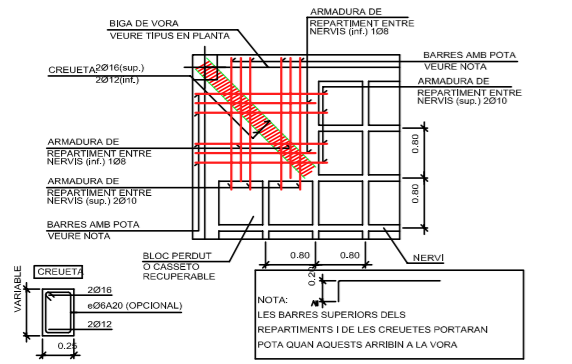

ARMADURA DE MUNTATGE D'ABAC DE MITGERA AMB PILAR DE FORMIGO

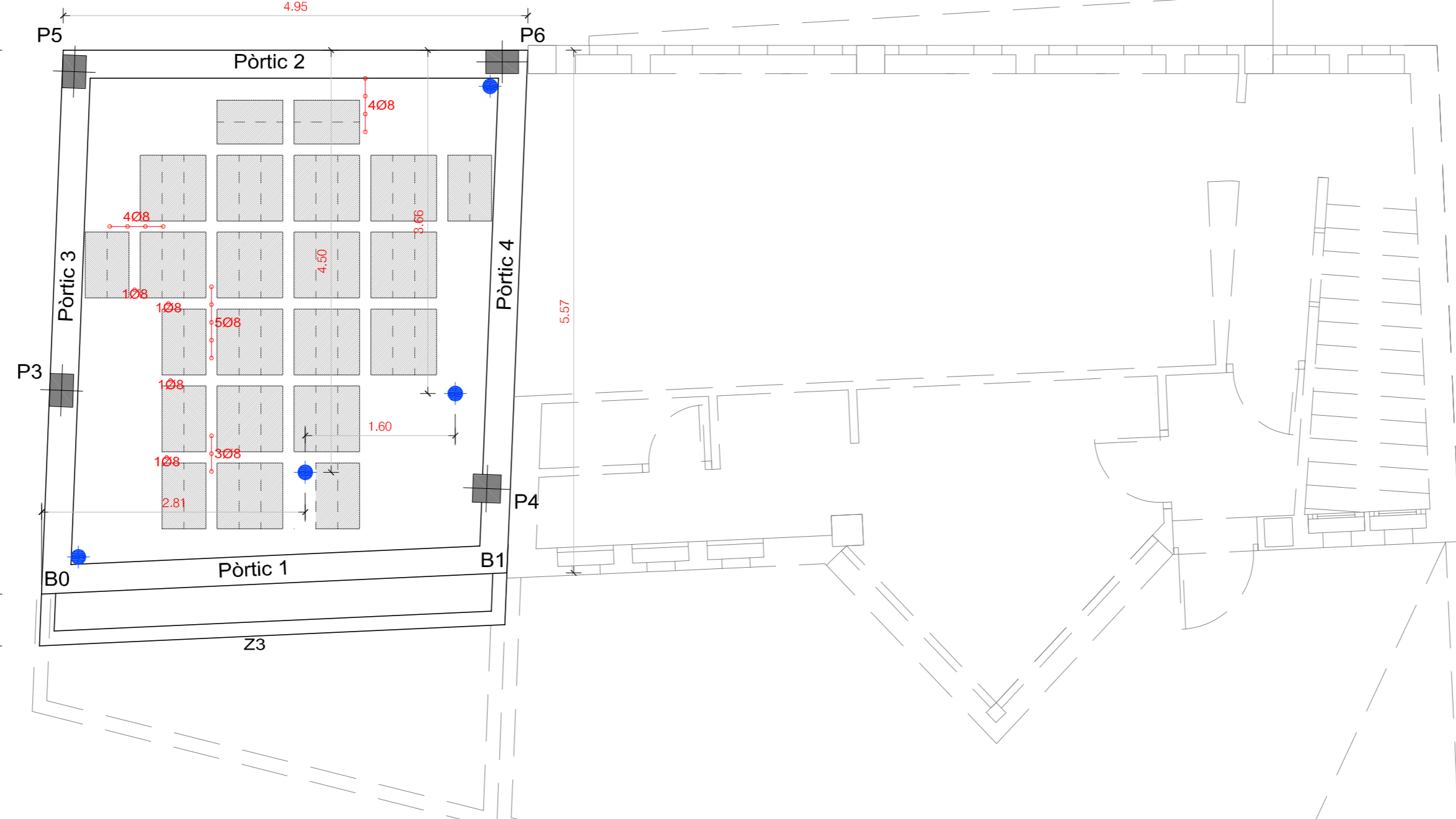
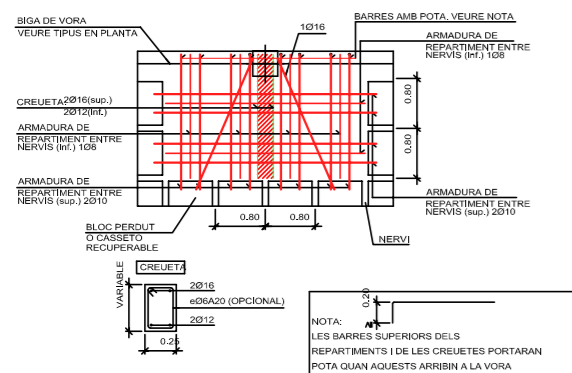

REFORÇ DE NERVIS A TALLANT EN SORTIDA DE L'ABAC MITJANANT BARRES A 45º SOSTRE RETICULAR, BLOCS PERDUTS

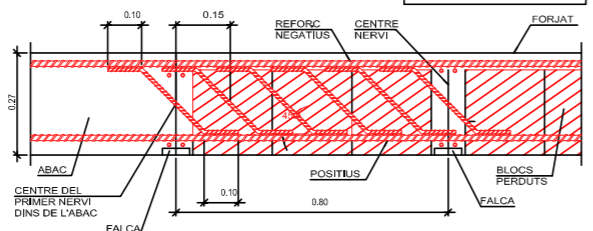

NOTA:
- ANCORATGE PER POTA EN ARMADURA SUPERIOR
- ANCORATGE PER POTA EN ARMADURA INFERIOR
NOMES EN ELS JOUS, PILARS EXTREMS I VOLADIUS

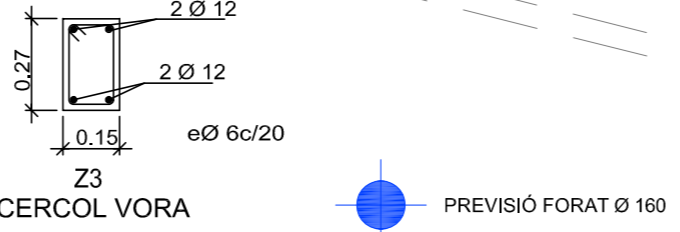

SOSTRE PL. PIS 3	
CARREGUES	SECCIÓ TIPUS DEL SOSTRE
PES PROPÍ:	3,95 kN/m²
SOBRECARREGA D'US:	2 kN/m²
CARREGUES MORTES:	2 kN/m²
CARREGA TOTAL:	7,95 kN/m²

CARACTERÍSTIQUES DELS MATERIALS									
MATERIALS	FORMIGO					ACER			
	Nivell Control	Coef. Pond.	Tipus	Consistència	Tamany Max. Granulat	Nivell Control	Coef. Pond.	Tipus	CARACT.
Fonamentació	Normal	γc = 1,50	HA-30	Plàstica i Tova (< 9 cm.)	30/40 mm.	Normal	γs = 1,15	B 500 S	
Pilars	Normal	γc = 1,50	HA-25	Tova (8-9 cm.)	20/30 mm.	Normal	γs = 1,15	B 500 S	
Sostres i Bigues	Normal	γc = 1,50	HA-25	Tova (8-9 cm.)	15/20 mm.	Normal	γs = 1,15	B 500 S	
Murs	Normal	γc = 1,50	HA-30	Tova (8-9 cm.)	20/30 mm.	Normal	γs = 1,15	B 500 S	
Execució	Normal	γf = 1,60	ADAPTAT A L'INSTRUCCIÓ EHE-98						

NOTES
- Control Estadístic en EHE, equivalent a control normal
- Encaivallament segons EHE-98
- L'acer utilitzat haurà d'estar garantit amb un distíntiu reconegut, segons CIETSID, CC-EHE, ...

FORMIGO: HA-25 ambient IIa (formigó vist IIa)
RELACIÓ AIGUA/CIMENT: 0,60
CONTINGUT CIMENT: 275 Kg.
ACER: SR 235 J

CTE DB-SE AE (Espanya)
VELOCITAT BÀSICA DEL VENT: ZONA C - 29 m/s.
PRESIÓ DINÀMICA DEL VENT: 50 Kg./m²
ACELERACIÓ SÍSMICA: 0,06 G., (segons NCSE-2002)

MOLT IMPORTANT	MOLT IMPORTANT
ARMADURA MUNTATGE # Ø 12 INFERIOR ARMADURA DE MUNTATGE INFERIOR I SUPERIOR A LLOSES Ø 12 C/20	S'INTENTARÀ COL·LOCAR EN LA CAPA SUPERIOR D'ARMAT DE NEGATIUS EL DE MAJOR DIÀMETRE
MALLAT # 15X15 Ø 5 SUPERIOR	

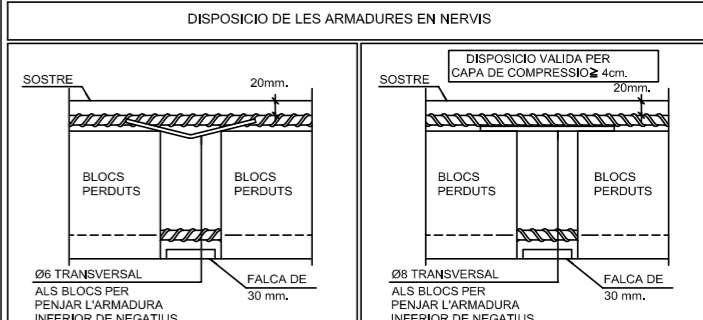

PROMOTOR
AJUNTAMENT ROSES

ADREÇA
Av. TARRAGONA núm.64

ROSES
GIRONA

PROJECTE EXECUTIU DE REFORMA I AMPLIACIÓ DE LES DEPENDÈNCIES DE LA POLICIA LOCAL ROSES

JULIOL 2014

SOSTRE PL. PIS 3 replanteig i detalls

E: 1/50

13.6.a

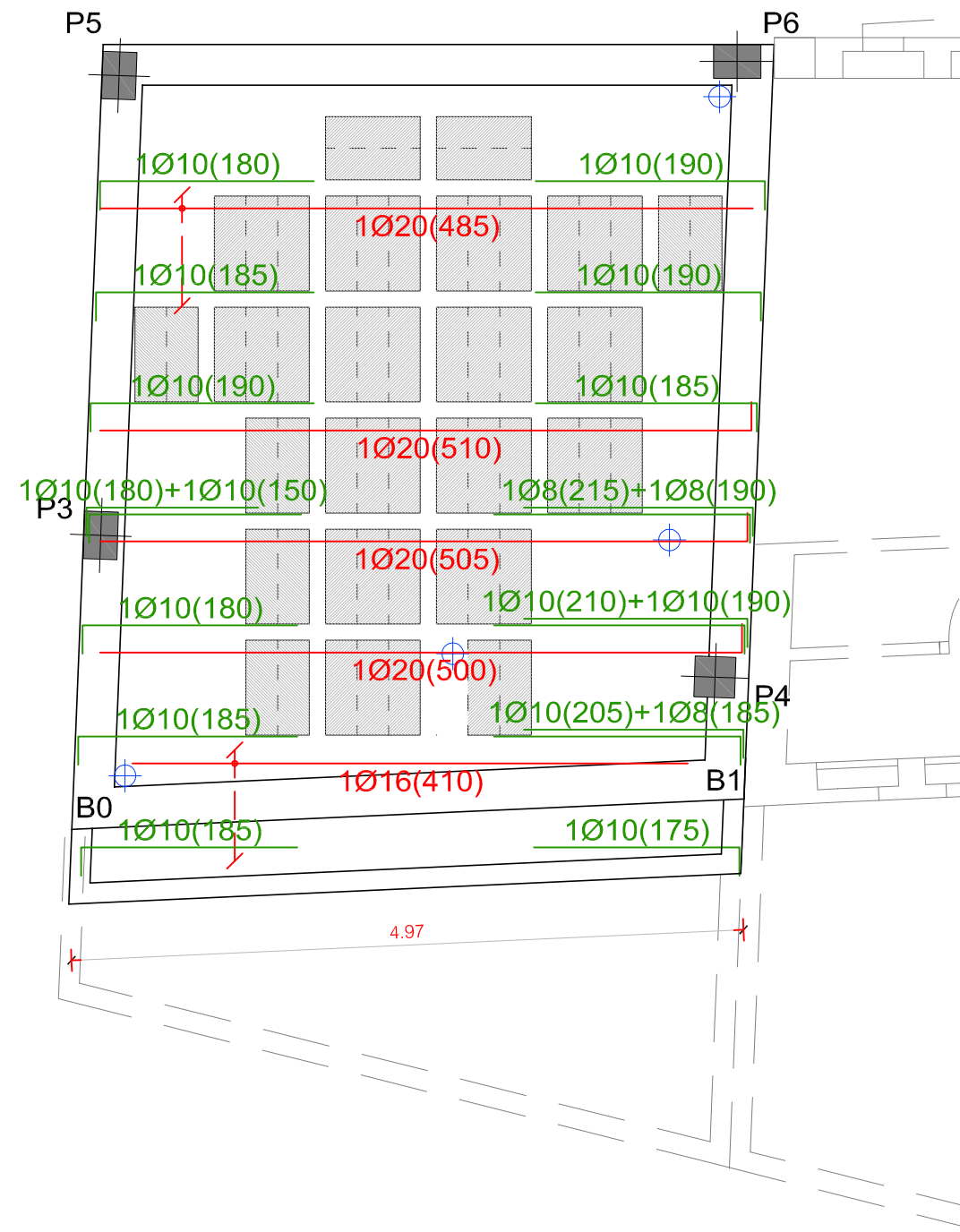

ARMADURA DE REFORÇ LONGITUDINAL

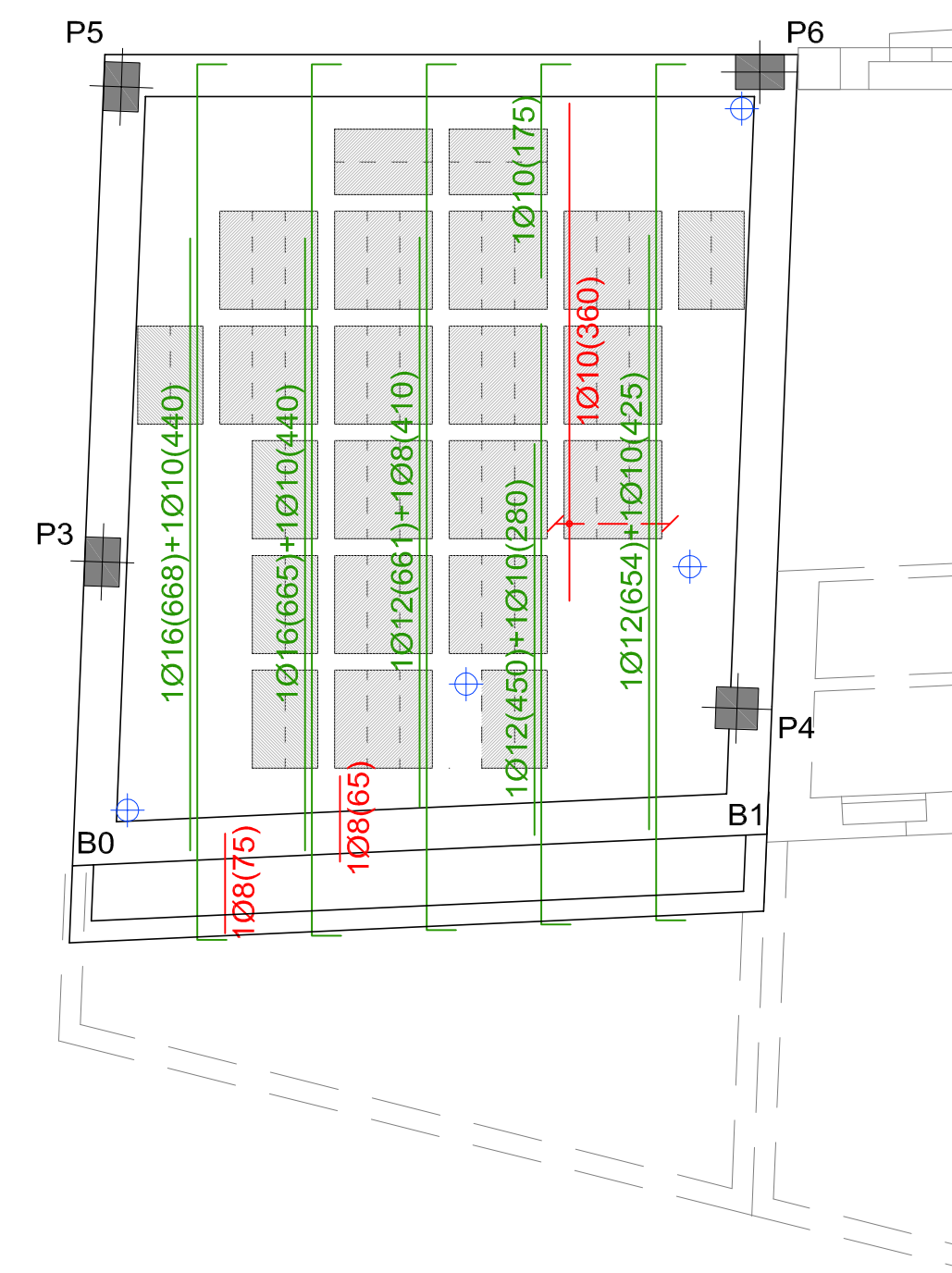

ARMADURA DE REFORÇ TRANSVERSAL

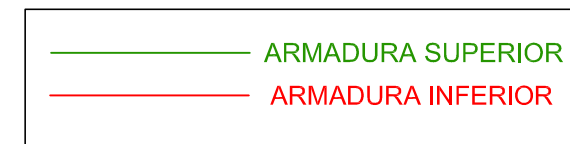

PROMOTOR
AJUNTAMENT ROSES

ADREÇA
Av. TARRAGONA núm.64

ROSES
GIRONA

PROJECTE EXECUTIU
DE REFORMA I AMPLIACIÓ
DE LES DEPENDÈNCIES
DE LA POLICIA LOCAL
ROSES

JULIOL 2014

SOSTRE
PL. PL. PIS 3
armadura de reforç

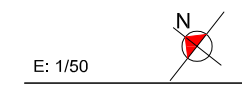

13.6.b

PROJECTE EXECUTIU DE REFORMA I AMPLIACIÓ DE LES DEPENDÈNCIES DE LA POLICIA LOCAL DE ROSES
Avda. TARRAGONA NÚM. 64 - ROSES

15. FUSTERIA I SERRALLERIA

PORTES INTERIORS

<table border="1"> <tr><td>P1</td><td>0'80 x 2'10</td></tr> <tr><td>P. BAIXA</td><td>4</td></tr> <tr><td>P. PIS 2</td><td>4</td></tr> <tr><td>P. PIS 3</td><td>1</td></tr> <tr><td>P. SOTERRANI</td><td>2</td></tr> <tr><td></td><td>11 UD.</td></tr> </table> <p>PORTA DISTRIBUCIO PORTA OPACA PER INTERIOR AMB UN FULL PRACTICABLE DE DM LACAT INCLOU BASTIMENTS, FERRATGES MANETA CROMADA</p>	P1	0'80 x 2'10	P. BAIXA	4	P. PIS 2	4	P. PIS 3	1	P. SOTERRANI	2		11 UD.	<table border="1"> <tr><td>P2</td><td>0'80 x 2'10</td></tr> <tr><td>P. BAIXA</td><td>1</td></tr> <tr><td></td><td>1 UD.</td></tr> </table> <p>PORTA DISTRIBUCIO PORTA OPACA PER INTERIOR AMB UN FULL PRACTICABLE DE DM LACAT INCLOU BASTIMENTS, FERRATGES MANETA CROMADA I PESTELL</p>	P2	0'80 x 2'10	P. BAIXA	1		1 UD.	<table border="1"> <tr><td>P3</td><td>1'20 x 2'10</td></tr> <tr><td>P. SOTERRANI</td><td>1</td></tr> <tr><td></td><td>1 UD.</td></tr> </table> <p>PORTA DISTRIBUCIO PORTA OPACA PER INTERIOR AMB DOS FULLS PRACTICABLES DE DM LACAT INCLOU BASTIMENTS, FERRATGES MANETA CROMADA</p>	P3	1'20 x 2'10	P. SOTERRANI	1		1 UD.	<table border="1"> <tr><td>P4</td><td>1'37 x 2'10</td></tr> <tr><td>P. SOTERRANI</td><td>1</td></tr> <tr><td></td><td>1 UD.</td></tr> </table> <p>PORTA GARJOLA PORTA DE BARROTS METÀL LICS D'ACER PER PINTAR, DE BASE QUADRADA DE 4CM DE COSTAT, SEPARATS 4 CM. AMB UN FULL PRACTICABLE I LATERAL FIXE INCLOU BASTIMENTS, FERRATGES MANETA CROMADA, I PANY AMB CLAU</p>	P4	1'37 x 2'10	P. SOTERRANI	1		1 UD.
P1	0'80 x 2'10																																
P. BAIXA	4																																
P. PIS 2	4																																
P. PIS 3	1																																
P. SOTERRANI	2																																
	11 UD.																																
P2	0'80 x 2'10																																
P. BAIXA	1																																
	1 UD.																																
P3	1'20 x 2'10																																
P. SOTERRANI	1																																
	1 UD.																																
P4	1'37 x 2'10																																
P. SOTERRANI	1																																
	1 UD.																																

PORTES TALLAFOCS

FORJAT

RF1	0'80 x 2'10
P. BAIXA	1
	1 UD.

PORTA TALLA FOC
PORTA E12 45-C5 OPACA LLISA PER INTERIOR
AMB UNA FULLA PRACTICABLE
INCLOU BASTIMENTS, FERRATGES I MANETA
OBERTURA AMB CODI DE SEGURETAT

PORTA D'ENTRADA

FORJAT

PE1	1'65 x 2'45
P. BAIXA	1
	1 UD.

PORTA D'ENTRADA POLICIA LOCAL
PORTA D'ENTRADA DE VIDRE AÏLLANT
D'UNA LLUNA INCOLOR BAIXEMISSIU I
UN VIDRE LAMINAR ANTIBALA AMB UN
FULL PRACTICABLE I UN DE FIXE INCLOU
BASTIMENTS, FERRATGES, MECANISMES
TIRADORS, PANY I CLAU

PE2	1'28 x 2'50
P. BAIXA	1
	1 UD.

PORTA D'ENTRADA POLICIA LOCAL
PORTA D'ENTRADA DE VIDRE AÏLLANT
D'UNA LLUNA INCOLOR BAIXEMISSIU I
UN VIDRE LAMINAR ANTIBALA AMB UN
FULL PRACTICABLE I UN DE FIXE INCLOU
BASTIMENTS, FERRATGES, MECANISMES
TIRADORS, ACCIONAMENT AMB CODI
DE SEGURETAT

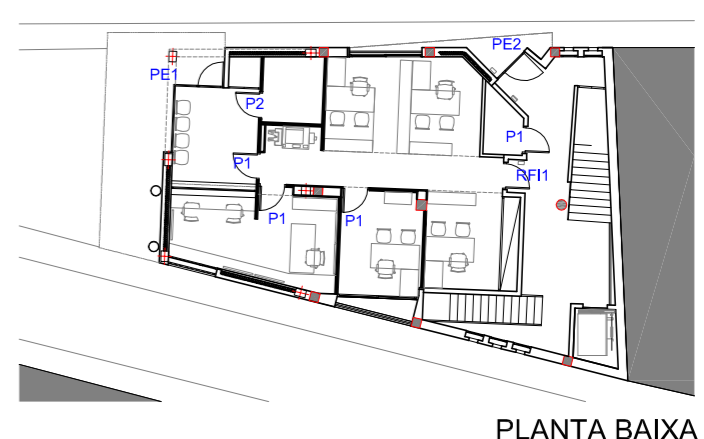
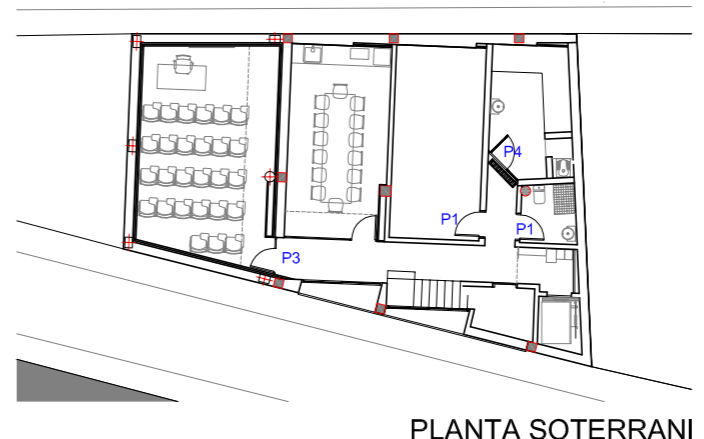
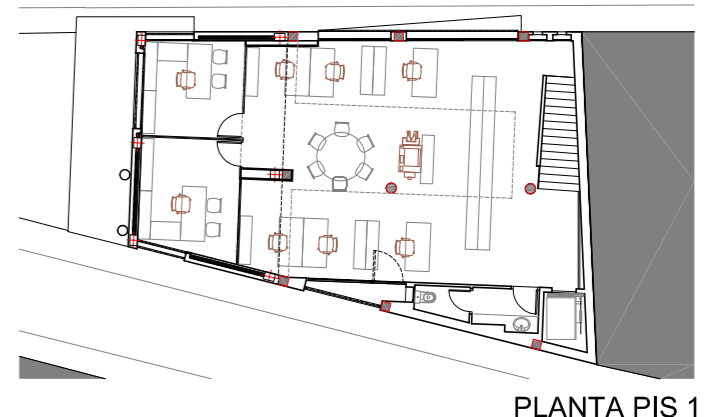
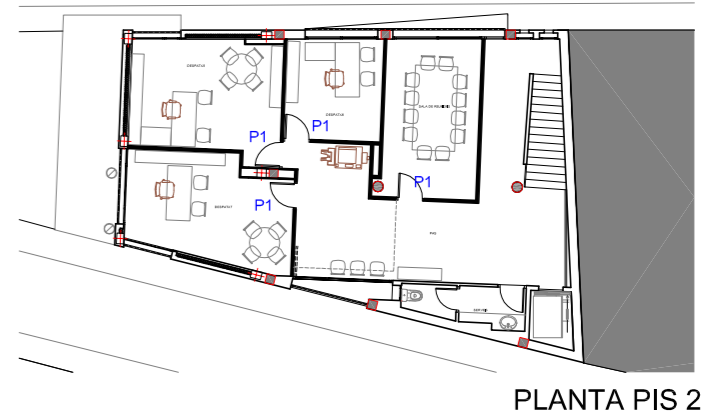
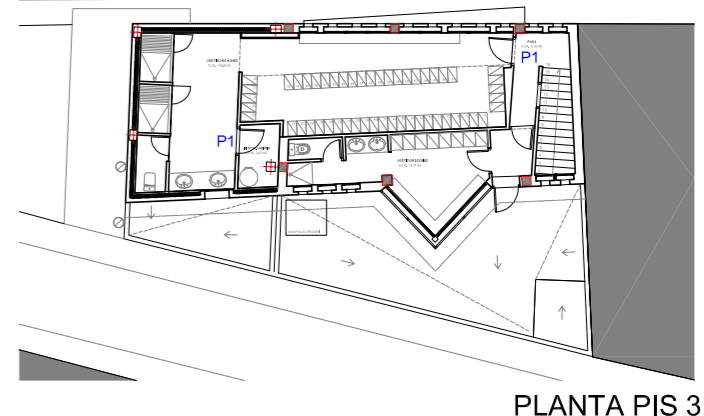

PROMOTOR
AJUNTAMENT ROSES

ADREÇA
Av. TARRAGONA núm.64

ROSES
GIRONA

PROJECTE EXECUTIU
DE REFORMA I AMPLIACIÓ
DE LES DEPENDÈNCIES
DE LA POLICIA LOCAL
ROSES

JULIOL 2014

PORTES INTERIORS
PORTES ENTRADA

E:1/50

ARMARIS

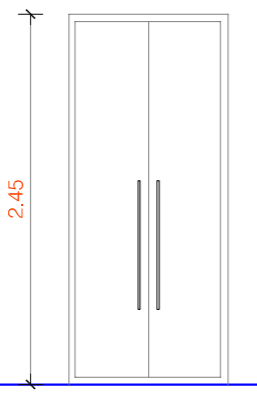
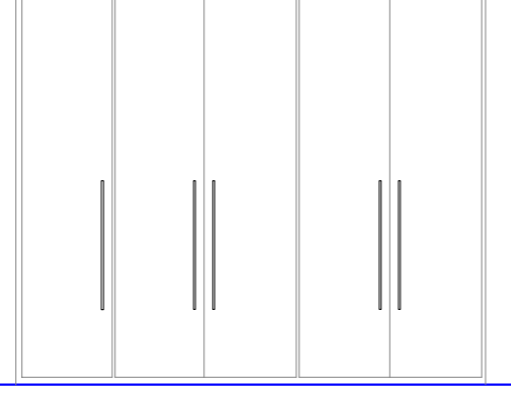
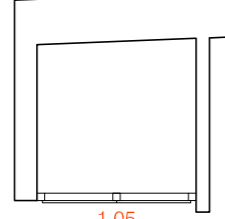
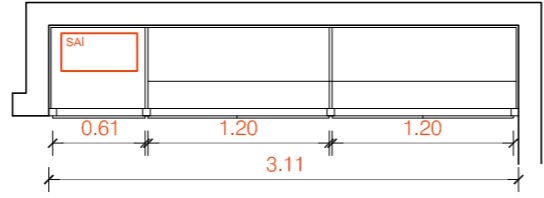
FORJAT	FORJAT												
 <p style="text-align: center;">2.45</p>	 <p style="text-align: center;">2.65</p>												
 <p style="text-align: center;">1.05</p>	 <p style="text-align: center;">0.61 1.20 1.20 3.11</p>												
<p>ARMARI INSTAL·LACIONS</p> <p>ARMARI FORMAT PER 2 PORTES BATENTS DE DM LACAT INCLOU BASTIMENTS, FERRATGES, I TIRADORS.</p> <table border="1" style="width: 100%; border-collapse: collapse;"> <tr> <td style="background-color: #f0f0f0;">A1</td> <td style="text-align: center;">1'05 x 2'45</td> </tr> <tr> <td style="background-color: #f0f0f0;">P.BAIXA</td> <td style="text-align: center;">1</td> </tr> <tr> <td></td> <td style="text-align: center;">1 UD</td> </tr> </table>	A1	1'05 x 2'45	P.BAIXA	1		1 UD	<p>ARMARI OFICINA TÈCNICA</p> <p>ARMARI FORMAT PER 5 PORTES BATENTS DE DM LACAT INCLOU BASTIMENTS, FERRATGES, I TIRADORS, BUC</p> <table border="1" style="width: 100%; border-collapse: collapse;"> <tr> <td style="background-color: #f0f0f0;">A2</td> <td style="text-align: center;">3'11 x 2'65</td> </tr> <tr> <td style="background-color: #f0f0f0;">P.BAIXA</td> <td style="text-align: center;">1</td> </tr> <tr> <td></td> <td style="text-align: center;">1 UD</td> </tr> </table>	A2	3'11 x 2'65	P.BAIXA	1		1 UD
A1	1'05 x 2'45												
P.BAIXA	1												
	1 UD												
A2	3'11 x 2'65												
P.BAIXA	1												
	1 UD												

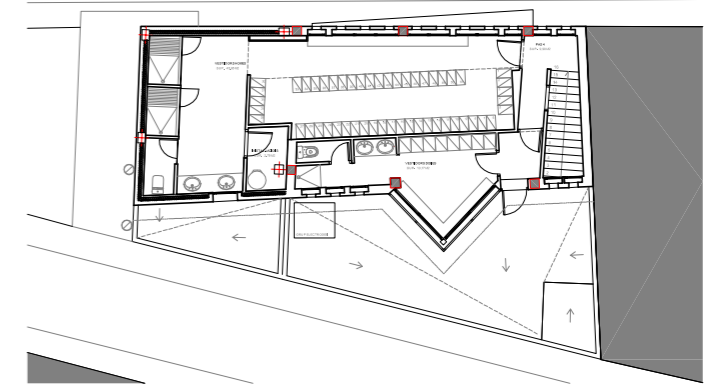

PLANTA PIS 3

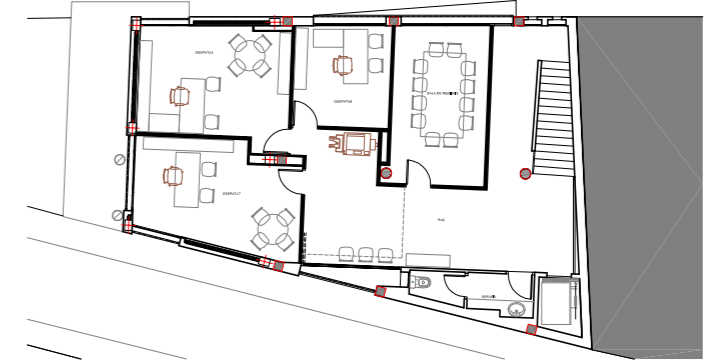

PLANTA PIS 2

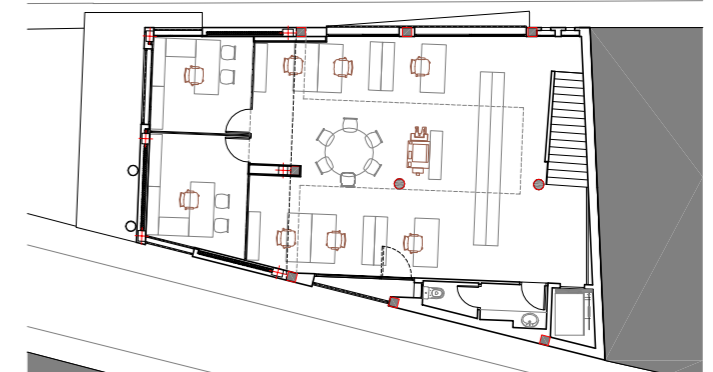

PLANTA PIS 1

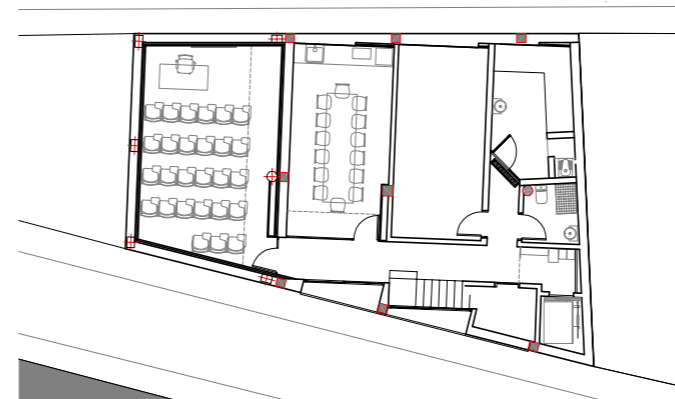

PLANTA SOTERRANI

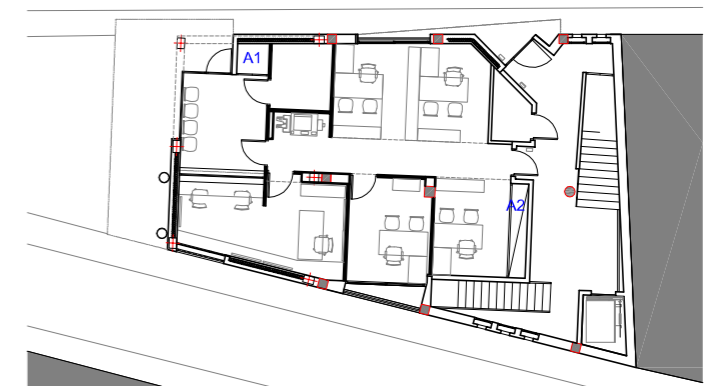

PLANTA BAIXA

PROMOTOR
AJUNTAMENT ROSES

ADREÇA
Av. TARRAGONA núm.64
ROSES
GIRONA

PROJECTE EXECUTIU
DE REFORMA I AMPLIACIÓ
DE LES DEPENDÈNCIES
DE LA POLICIA LOCAL
ROSES

JULIOL 2014

ARMARIS

E: 1/50



15.2

DIVISIONS DESPATXOS

FORJAT	FORJAT	FORJAT	FORJAT																
<p>ALTURA EN FUNCIO DEL FALS SOSTRE</p>	<p>ALTURA EN FUNCIO DEL FALS SOSTRE</p> <p>REIXA AC</p>	<p>ALTURA EN FUNCIO DEL FALS SOSTRE</p> <p>REIXA AC</p>	<p>ALTURA EN FUNCIO DEL FALS SOSTRE</p>																
<p>D1 3'08 x 2'26</p> <table border="1"> <tr><td>P.SOTERRANI</td><td>1</td></tr> <tr><td></td><td>1 UD</td></tr> </table> <p>DIVISIÓ OFFICE MAMPARES DE DOBLE TAUER DE PARTÍCULES AGLOMERADES DE FUSTA I VIDRE LAMINAR 3+3 AMB SISTEMA DE SUSPENSIO SOBRE PERFERIA OCULTA D'ALUMINI EXTRUSIONAT. INCLOU BASTIMENTS, FERRATGES I MANETA CROMADA.</p>	P.SOTERRANI	1		1 UD	<p>D2 3'07 x 2'40</p> <table border="1"> <tr><td>P.PIS 1</td><td>1</td></tr> <tr><td></td><td>1 UD</td></tr> </table> <p>DIVISIÓ DESPATX 3 MAMPARES DE DOBLE TAUER DE PARTÍCULES AGLOMERADES DE FUSTA I VIDRE LAMINAR 3+3 AMB SISTEMA DE SUSPENSIO SOBRE PERFERIA OCULTA D'ALUMINI EXTRUSIONAT. INCLOU BASTIMENTS, FERRATGES I MANETA CROMADA.</p>	P.PIS 1	1		1 UD	<p>D3 4'11 x 2'40</p> <table border="1"> <tr><td>P.PIS 1</td><td>1</td></tr> <tr><td></td><td>1 UD</td></tr> </table> <p>DIVISIÓ DESPATX 3 MAMPARES DE DOBLE TAUER DE PARTÍCULES AGLOMERADES DE FUSTA I VIDRE LAMINAR 3+3 AMB SISTEMA DE SUSPENSIO SOBRE PERFERIA OCULTA D'ALUMINI EXTRUSIONAT. INCLOU BASTIMENTS, FERRATGES I MANETA CROMADA.</p>	P.PIS 1	1		1 UD	<p>D4 3'35 x 2'40</p> <table border="1"> <tr><td>P.PIS 1</td><td>1</td></tr> <tr><td></td><td>1 UD</td></tr> </table> <p>DIVISIÓ DESPATX 3-4 MAMPARES DE DOBLE TAUER DE PARTÍCULES AGLOMERADES DE FUSTA I VIDRE LAMINAR 3+3 AMB SISTEMA DE SUSPENSIO SOBRE PERFERIA OCULTA D'ALUMINI EXTRUSIONAT. INCLOU BASTIMENTS, FERRATGES I MANETA CROMADA.</p>	P.PIS 1	1		1 UD
P.SOTERRANI	1																		
	1 UD																		
P.PIS 1	1																		
	1 UD																		
P.PIS 1	1																		
	1 UD																		
P.PIS 1	1																		
	1 UD																		

FORJAT				
<p>LA CONCRETAR EN OBRA</p>				
<p>D5 2'80 x 1'55</p> <table border="1"> <tr><td>P.BAIXA</td><td>1</td></tr> <tr><td></td><td>1 UD</td></tr> </table> <p>DIVISIÓ RECEPCIÓ VIDRE ANTIBALA LAMINAR COL·LOCAT SOBRE PERFILS D'ALUMINI. LA PERFORACIÓ A REALITZAR CAL CONCRETAR-LA A L'OBRA.</p>	P.BAIXA	1		1 UD
P.BAIXA	1			
	1 UD			

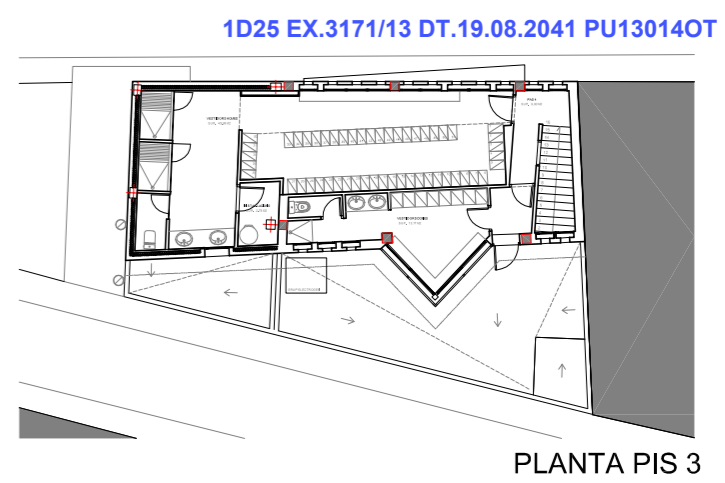

PLANTA PIS 3

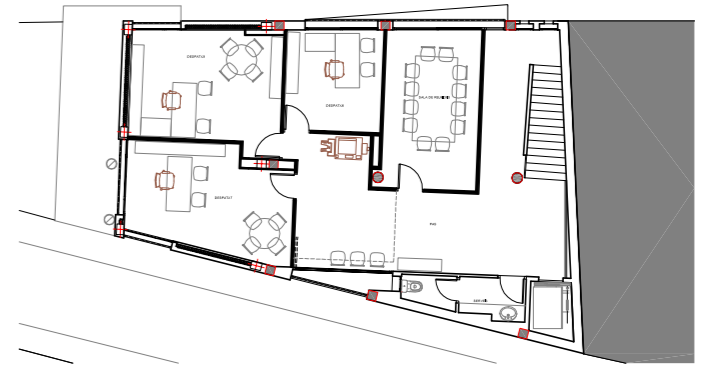

PLANTA PIS 2

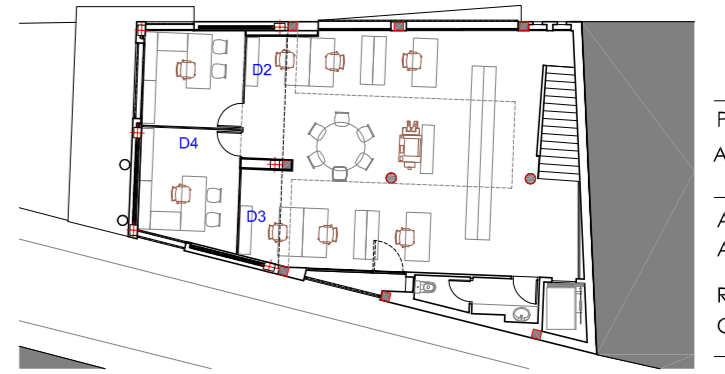

PLANTA PIS 1

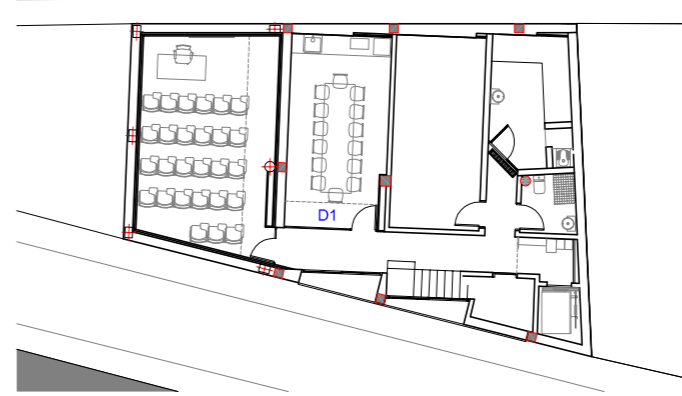

PLANTA SOTERRANI

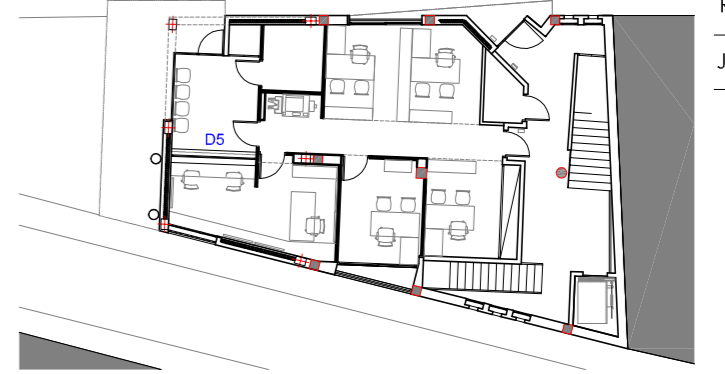

PLANTA BAIXA

PROMOTOR
AJUNTAMENT ROSES

ADREÇA
Av. TARRAGONA núm.64
ROSES
GIRONA

PROJECTE EXECUTIU DE REFORMA I AMPLIACIÓ DE LES DEPENDÈNCIES DE LA POLICIA LOCAL ROSES

JULIOL 2014

DIVISIONS INTERIORS

E:1/50

MAMPARES DE VIDRE

FORJAT		FORJAT											
<table border="1" style="width: 100%; border-collapse: collapse;"> <tr> <td style="background-color: #f0f0f0;">Mp1</td> <td style="text-align: center;">1.65 x 2.00</td> </tr> <tr> <td>P. PIS 3</td> <td style="text-align: center;">2 UD.</td> </tr> <tr> <td></td> <td style="text-align: center;">2 UD.</td> </tr> </table> <p>MAMPARA DUTXA AMB FULL FIXE I PORTA ABATIBLE DE VIDRE LAMINAR SECURITZAT 4+4 OPAC INCLOSOS FERRATGES, TIRADOR, XARNERES,...</p>	Mp1	1.65 x 2.00	P. PIS 3	2 UD.		2 UD.	<table border="1" style="width: 100%; border-collapse: collapse;"> <tr> <td style="background-color: #f0f0f0;">Mp2</td> <td style="text-align: center;">0.82 x 2.00</td> </tr> <tr> <td>P. PIS 3</td> <td style="text-align: center;">1 UD.</td> </tr> <tr> <td></td> <td style="text-align: center;">1 UD.</td> </tr> </table> <p>MAMPARA WC AMB FULL FIXE I PORTA ABATIBLE DE VIDRE LAMINAR SECURITZAT 4+4 OPAC INCLOSOS FERRATGES, TIRADOR, XARNERES,...</p>	Mp2	0.82 x 2.00	P. PIS 3	1 UD.		1 UD.
Mp1	1.65 x 2.00												
P. PIS 3	2 UD.												
	2 UD.												
Mp2	0.82 x 2.00												
P. PIS 3	1 UD.												
	1 UD.												

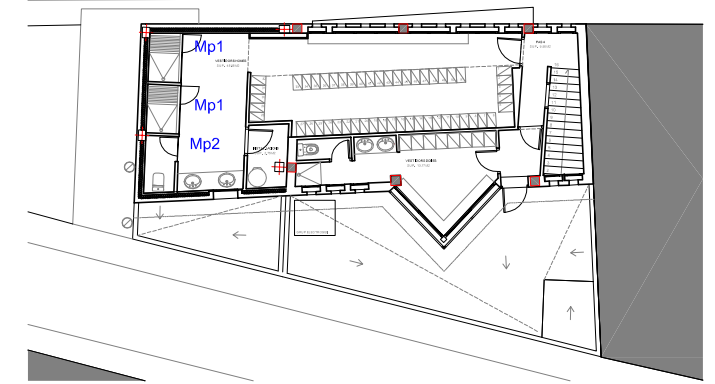

PLANTA PIS 3

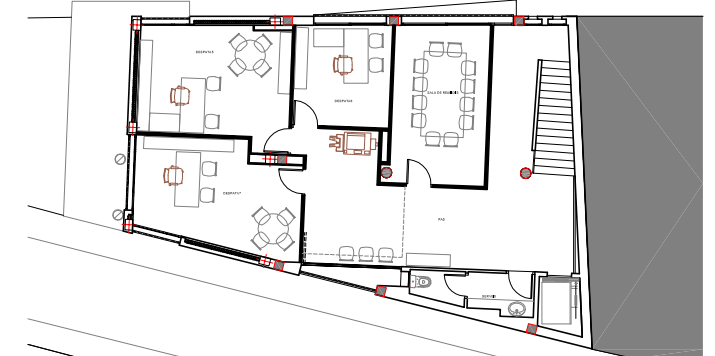

PLANTA PIS 2

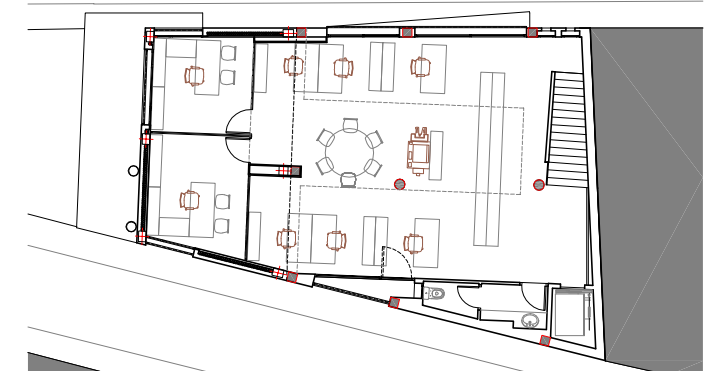

PLANTA PIS 1

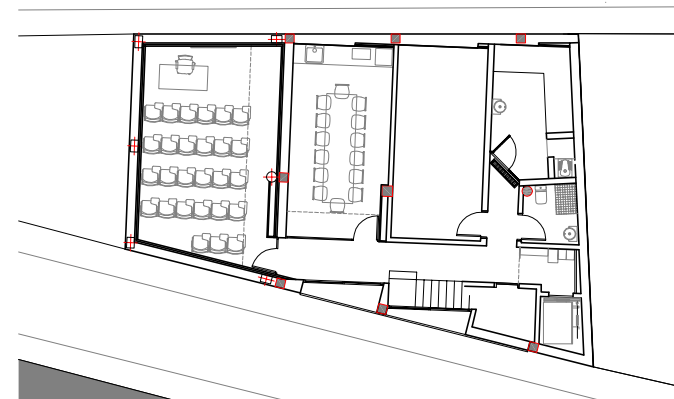

PLANTA SOTERRANI

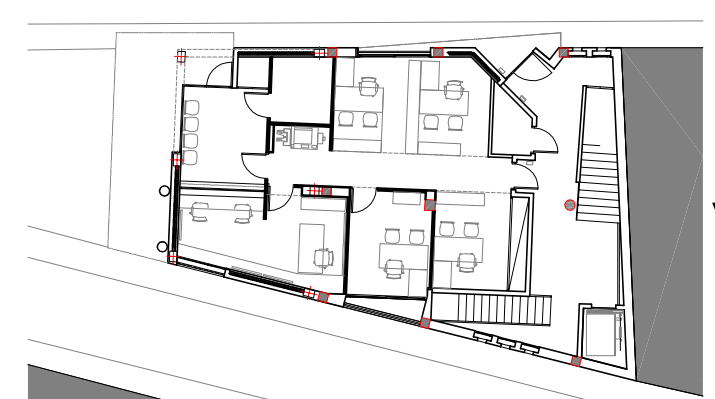

PLANTA BAIXA

PROMOTOR
AJUNTAMENT ROSES

ADREÇA
Av. TARRAGONA núm.64

ROSES
GIRONA

PROJECTE EXECUTIU
DE REFORMA I AMPLIACIÓ
DE LES DEPENDÈNCIES
DE LA POLICIA LOCAL
ROSES

JULIOL 2014

**MAMPARES
VESTUARIS**

E:1/50



15.4

OBERTURES EXTERIORS PLANTA BAIXA

FORJAT	FORJAT	FORJAT	FORJAT	FORJAT																														
<table border="1"> <tr><td>B1</td><td>2'40 x 1'20</td></tr> <tr><td>P. BAIXA</td><td>1 UD.</td></tr> <tr><td></td><td>1 UD.</td></tr> </table> <p>FINESTRA OFICINA TÈCNICA FINESTRA D'ALUMINI GRIS GRAFITO AMB DOS FULLS CORREDERS COL·LOCADA SOBRE PREMARC VIDRE AÏLLANT D'UNA LLUNA INCOLOR DE 6 MM BAIXEMISSIU, CAMBRA D'AIRE DE 8 MM I VIDRE LAMINAR EXTERIOR INCOLOR DE 3+3 MM</p>	B1	2'40 x 1'20	P. BAIXA	1 UD.		1 UD.	<table border="1"> <tr><td>B2</td><td>2'65 x 2'45</td></tr> <tr><td>P. BAIXA</td><td>1 UD.</td></tr> <tr><td></td><td>1 UD.</td></tr> </table> <p>BALCONERA DESPATX 2 BALCONERA D'ALUMINI GRIS GRAFITO AMB DOS FULLS CORREDERS COL·LOCADA SOBRE PREMARC VIDRE AÏLLANT D'UNA LLUNA INCOLOR DE 6 MM BAIXEMISSIU, CAMBRA D'AIRE DE 8 MM I VIDRE LAMINAR EXTERIOR INCOLOR DE 3+3 MM</p>	B2	2'65 x 2'45	P. BAIXA	1 UD.		1 UD.	<table border="1"> <tr><td>B3</td><td>1'65 x 2'45</td></tr> <tr><td>P. BAIXA</td><td>1 UD.</td></tr> <tr><td></td><td>1 UD.</td></tr> </table> <p>FINESTRA RECEPCIÓ FINESTRA D'ALUMINI GRIS GRAFITO AMB UN FULL OSCIL·LOBATENT I FULLS FIXES COL·LOCADA SOBRE PREMARC VIDRE AÏLLANT D'UNA LLUNA INCOLOR DE 6 MM BAIXEMISSIU, CAMBRA D'AIRE DE 8 MM I VIDRE LAMINAR EXTERIOR INCOLOR DE 3+3 MM</p>	B3	1'65 x 2'45	P. BAIXA	1 UD.		1 UD.	<table border="1"> <tr><td>F2</td><td>0'60 x 1'85</td></tr> <tr><td>P. BAIXA</td><td>3 UD.</td></tr> <tr><td></td><td>3 UD.</td></tr> </table> <p>FINESTRA ESCALA SOTERRANI FINESTRA D'ALUMINI GRIS GRAFITO AMB UN FULL BATENT COL·LOCADA SOBRE PREMARC VIDRE AÏLLANT D'UNA LLUNA INCOLOR DE 6 MM BAIXEMISSIU, CAMBRA D'AIRE DE 12 MM I VIDRE EXTERIOR INCOLOR DE 6 MM</p>	F2	0'60 x 1'85	P. BAIXA	3 UD.		3 UD.	<table border="1"> <tr><td>F3</td><td>0'60 x 0'90</td></tr> <tr><td>P. BAIXA</td><td>2 UD.</td></tr> <tr><td></td><td>2 UD.</td></tr> </table> <p>FINESTRA ESCALA FINESTRA D'ALUMINI GRIS GRAFITO AMB UN FULL BATENT COL·LOCADA SOBRE PREMARC VIDRE AÏLLANT D'UNA LLUNA INCOLOR DE 6 MM BAIXEMISSIU, CAMBRA D'AIRE DE 12 MM I VIDRE EXTERIOR INCOLOR DE 6 MM</p>	F3	0'60 x 0'90	P. BAIXA	2 UD.		2 UD.
B1	2'40 x 1'20																																	
P. BAIXA	1 UD.																																	
	1 UD.																																	
B2	2'65 x 2'45																																	
P. BAIXA	1 UD.																																	
	1 UD.																																	
B3	1'65 x 2'45																																	
P. BAIXA	1 UD.																																	
	1 UD.																																	
F2	0'60 x 1'85																																	
P. BAIXA	3 UD.																																	
	3 UD.																																	
F3	0'60 x 0'90																																	
P. BAIXA	2 UD.																																	
	2 UD.																																	

OBERTURES EXTERIORS PLANTA SOTERRANI

FORJAT	FORJAT												
<table border="1"> <tr><td>F4</td><td>2'75 x 0'65</td></tr> <tr><td>P. SOTERRANI</td><td>1 UD.</td></tr> <tr><td></td><td>1 UD.</td></tr> </table> <p>FINESTRA ESCALA FINESTRA D'ALUMINI GRIS GRAFITO AMB DOS FULLS CORREDERS COL·LOCADA SOBRE PREMARC VIDRE AÏLLANT D'UNA LLUNA INCOLOR DE 6 MM BAIXEMISSIU, CAMBRA D'AIRE DE 12 MM I VIDRE EXTERIOR INCOLOR DE 6 MM</p>	F4	2'75 x 0'65	P. SOTERRANI	1 UD.		1 UD.	<table border="1"> <tr><td>F5</td><td>2'65 x 0'65</td></tr> <tr><td>P. SOTERRANI</td><td>1 UD.</td></tr> <tr><td></td><td>1 UD.</td></tr> </table> <p>FINESTRA ESCALA FINESTRA D'ALUMINI GRIS GRAFITO AMB DOS FULLS CORREDERS COL·LOCADA SOBRE PREMARC VIDRE AÏLLANT D'UNA LLUNA INCOLOR DE 6 MM BAIXEMISSIU, CAMBRA D'AIRE DE 12 MM I VIDRE EXTERIOR INCOLOR DE 6 MM</p>	F5	2'65 x 0'65	P. SOTERRANI	1 UD.		1 UD.
F4	2'75 x 0'65												
P. SOTERRANI	1 UD.												
	1 UD.												
F5	2'65 x 0'65												
P. SOTERRANI	1 UD.												
	1 UD.												

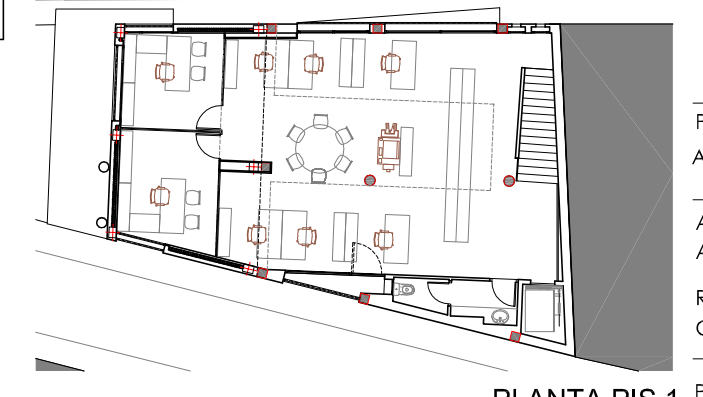
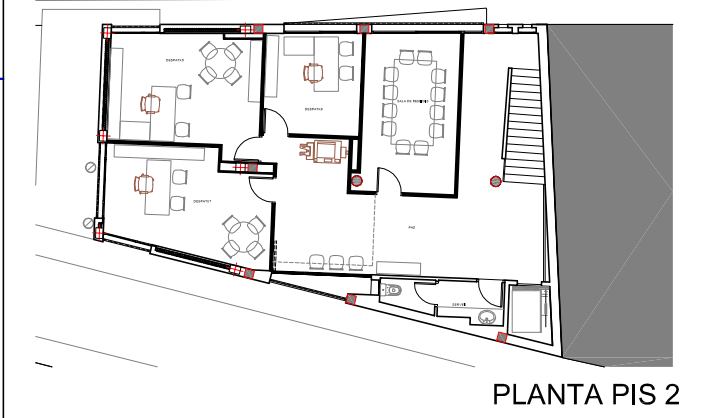
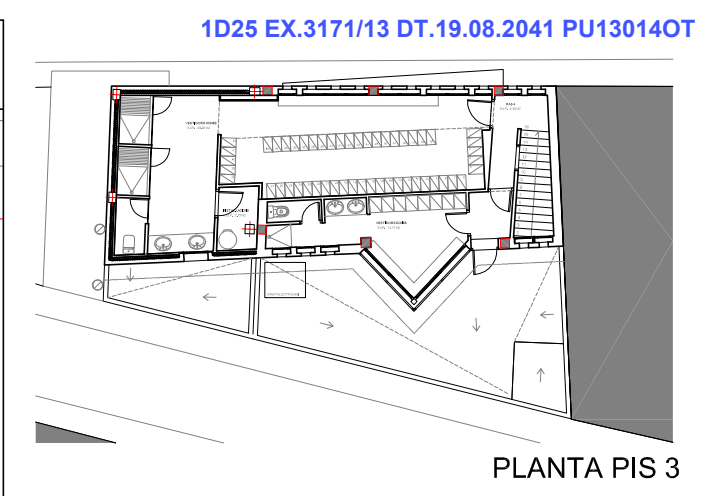
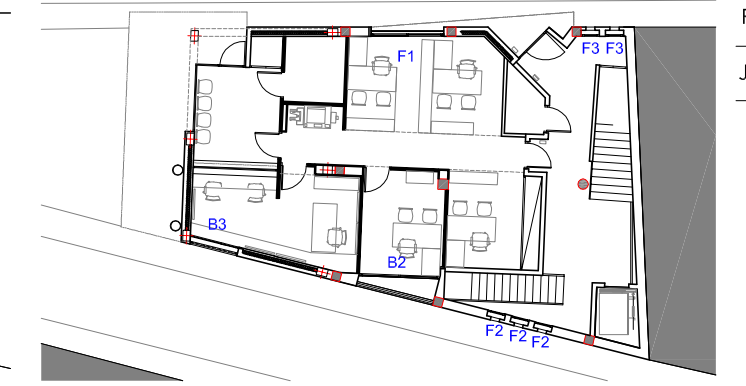
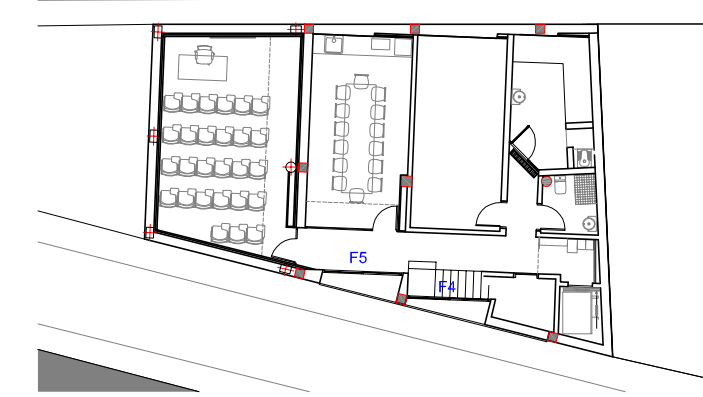

PROMOTOR
AJUNTAMENT ROSES

ADREÇA
Av. TARRAGONA núm.64

ROSES
GIRONA

PROJECTE EXECUTIU
DE REFORMA I AMPLIACIÓ
DE LES DEPENDÈNCIES
DE LA POLICIA LOCAL
ROSES

JULIOL 2014

**FUSTERIA
EXTERIOR**

PBAIXA
PSOTERRANI

E:1/50

OBERTURES EXTERIORS PLANTA PIS 1 I PLANTA PIS 2

FORJAT	FORJAT	FORJAT	FORJAT	FORJAT																																						
<table border="1"> <tr><td>B4</td><td>370 x 240</td></tr> <tr><td>P. PIS 1</td><td>1 UD.</td></tr> <tr><td>P. PIS 2</td><td>1 UD.</td></tr> </table> <p>BALCONERA ADMINISTRACIÓ BALCONERA D'ALUMINI GRIS GRAFITO AMB DOS FULLS CORREDERS COL·LOCADA SOBRE PREMARC VIDRE AÏLLANT D'UNA LLUNA INCOLOR DE 6 MM BAIXEMISSIU, CAMBRA D'AIRE DE 12 MM I VIDRE EXTERIOR INCOLOR DE 6 MM</p>	B4	370 x 240	P. PIS 1	1 UD.	P. PIS 2	1 UD.	<table border="1"> <tr><td>B5</td><td>240 x 240</td></tr> <tr><td>P. PIS 1</td><td>1 UD.</td></tr> <tr><td>P. PIS 2</td><td>1 UD.</td></tr> <tr><td>P. PIS 2</td><td>2 UD.</td></tr> </table> <p>BALCONERA ADMINISTRACIÓ I SALA REUNIONS BALCONERA D'ALUMINI GRIS GRAFITO AMB DOS FULLS CORREDERS COL·LOCADA SOBRE PREMARC VIDRE AÏLLANT D'UNA LLUNA INCOLOR DE 6 MM BAIXEMISSIU, CAMBRA D'AIRE DE 12 MM I VIDRE EXTERIOR INCOLOR DE 6 MM</p>	B5	240 x 240	P. PIS 1	1 UD.	P. PIS 2	1 UD.	P. PIS 2	2 UD.	<table border="1"> <tr><td>B6</td><td>160 x 240</td></tr> <tr><td>P. PIS 1</td><td>1 UD.</td></tr> <tr><td>P. PIS 2</td><td>1 UD.</td></tr> <tr><td>P. PIS 2</td><td>2 UD.</td></tr> </table> <p>FINESTRA DESPATX 3 I DESPATX 5 FINESTRA D'ALUMINI GRIS GRAFITO AMB UN FULL OSCIL·LOBATENT I FULLS FIXES COL·LOCADA SOBRE PREMARC VIDRE AÏLLANT D'UNA LLUNA INCOLOR DE 6 MM BAIXEMISSIU, CAMBRA D'AIRE DE 12 MM I VIDRE EXTERIOR INCOLOR DE 6 MM</p>	B6	160 x 240	P. PIS 1	1 UD.	P. PIS 2	1 UD.	P. PIS 2	2 UD.	<table border="1"> <tr><td>B7</td><td>250 x 240</td></tr> <tr><td>P. PIS 1</td><td>1 UD.</td></tr> <tr><td>P. PIS 2</td><td>1 UD.</td></tr> <tr><td>P. PIS 2</td><td>2 UD.</td></tr> </table> <p>FINESTRA DESPATX 3 I DESPATX 6 FINESTRA D'ALUMINI GRIS GRAFITO AMB DOS FULLS OSCIL·LOBATENTS I FULLS FIXES COL·LOCADA SOBRE PREMARC VIDRE AÏLLANT D'UNA LLUNA INCOLOR DE 6 MM BAIXEMISSIU, CAMBRA D'AIRE DE 12 MM I VIDRE EXTERIOR INCOLOR DE 6 MM</p>	B7	250 x 240	P. PIS 1	1 UD.	P. PIS 2	1 UD.	P. PIS 2	2 UD.	<table border="1"> <tr><td>F5</td><td>060 x 180</td></tr> <tr><td>P. PIS 1</td><td>2 UD.</td></tr> <tr><td>P. PIS 2</td><td>2 UD.</td></tr> <tr><td>P. PIS 2</td><td>4 UD.</td></tr> </table> <p>FINESTRA ESCALA FINESTRA D'ALUMINI GRIS GRAFITO AMB UN FULL BATENT COL·LOCADA SOBRE PREMARC VIDRE AÏLLANT D'UNA LLUNA INCOLOR DE 6 MM BAIXEMISSIU, CAMBRA D'AIRE DE 12 MM I VIDRE EXTERIOR INCOLOR DE 6 MM</p>	F5	060 x 180	P. PIS 1	2 UD.	P. PIS 2	2 UD.	P. PIS 2	4 UD.
B4	370 x 240																																									
P. PIS 1	1 UD.																																									
P. PIS 2	1 UD.																																									
B5	240 x 240																																									
P. PIS 1	1 UD.																																									
P. PIS 2	1 UD.																																									
P. PIS 2	2 UD.																																									
B6	160 x 240																																									
P. PIS 1	1 UD.																																									
P. PIS 2	1 UD.																																									
P. PIS 2	2 UD.																																									
B7	250 x 240																																									
P. PIS 1	1 UD.																																									
P. PIS 2	1 UD.																																									
P. PIS 2	2 UD.																																									
F5	060 x 180																																									
P. PIS 1	2 UD.																																									
P. PIS 2	2 UD.																																									
P. PIS 2	4 UD.																																									

FORJAT	FORJAT	FORJAT	FORJAT																														
<table border="1"> <tr><td>B8</td><td>165 x 240</td></tr> <tr><td>P. PIS 1</td><td>1 UD.</td></tr> <tr><td>P. PIS 2</td><td>1 UD.</td></tr> <tr><td>P. PIS 2</td><td>2 UD.</td></tr> </table> <p>BALCONERA DESPATX BALCONERA D'ALUMINI GRIS GRAFITO AMB UN FULL OSCIL·LOBATENT I DOS FULLS FIXES COL·LOCADA SOBRE PREMARC VIDRE AÏLLANT D'UNA LLUNA INCOLOR DE 6 MM BAIXEMISSIU, CAMBRA D'AIRE DE 12 MM I VIDRE EXTERIOR INCOLOR DE 6 MM</p>	B8	165 x 240	P. PIS 1	1 UD.	P. PIS 2	1 UD.	P. PIS 2	2 UD.	<table border="1"> <tr><td>B9</td><td>330 x 240</td></tr> <tr><td>P. PIS 1</td><td>1 UD.</td></tr> <tr><td>P. PIS 2</td><td>1 UD.</td></tr> <tr><td>P. PIS 2</td><td>2 UD.</td></tr> </table> <p>BALCONERA ADMINISTRACIÓ BALCONERA D'ALUMINI GRIS GRAFITO AMB UN FULL OSCIL·LOBATENT I UN FULL FIXE COL·LOCADA SOBRE PREMARC VIDRE AÏLLANT D'UNA LLUNA INCOLOR DE 6 MM BAIXEMISSIU, CAMBRA D'AIRE DE 12 MM I VIDRE EXTERIOR INCOLOR DE 6 MM</p>	B9	330 x 240	P. PIS 1	1 UD.	P. PIS 2	1 UD.	P. PIS 2	2 UD.	<table border="1"> <tr><td>B10</td><td>370 x 240</td></tr> <tr><td>P. PIS 2</td><td>1 UD.</td></tr> <tr><td>P. PIS 2</td><td>1 UD.</td></tr> </table> <p>FINESTRA ADMINISTRACIÓ BALCONERA D'ALUMINI GRIS GRAFITO AMB DOS FULLS CORREDERS I UN FULL FIXE COL·LOCADA SOBRE PREMARC VIDRE AÏLLANT D'UNA LLUNA INCOLOR DE 6 MM BAIXEMISSIU, CAMBRA D'AIRE DE 12 MM I VIDRE EXTERIOR INCOLOR DE 6 MM</p>	B10	370 x 240	P. PIS 2	1 UD.	P. PIS 2	1 UD.	<table border="1"> <tr><td>F6</td><td>060 x 060</td></tr> <tr><td>P. PIS 1</td><td>1 UD.</td></tr> <tr><td>P. PIS 2</td><td>1 UD.</td></tr> <tr><td>P. PIS 2</td><td>2 UD.</td></tr> </table> <p>FINESTRA SERVEIS BALCONERA D'ALUMINI GRIS GRAFITO AMB DOS FULLS CORREDERS I UN FULL FIXE COL·LOCADA SOBRE PREMARC VIDRE AÏLLANT D'UNA LLUNA INCOLOR DE 6 MM BAIXEMISSIU, CAMBRA D'AIRE DE 12 MM I VIDRE EXTERIOR INCOLOR DE 6 MM</p>	F6	060 x 060	P. PIS 1	1 UD.	P. PIS 2	1 UD.	P. PIS 2	2 UD.
B8	165 x 240																																
P. PIS 1	1 UD.																																
P. PIS 2	1 UD.																																
P. PIS 2	2 UD.																																
B9	330 x 240																																
P. PIS 1	1 UD.																																
P. PIS 2	1 UD.																																
P. PIS 2	2 UD.																																
B10	370 x 240																																
P. PIS 2	1 UD.																																
P. PIS 2	1 UD.																																
F6	060 x 060																																
P. PIS 1	1 UD.																																
P. PIS 2	1 UD.																																
P. PIS 2	2 UD.																																

1D25 EX.3171/13 DT.19.08.2041 PU130140T Page 80 of 109

JOAN VIEYRA BOSCH
ARQUITECTE

C/ PUIG ROM NÚM. 91-93 1º 2º TELF / FAX 972257612
17480 ROSES GIRONA joanvieyra@cooc.net

PLANTA PIS 3

PLANTA PIS 2

PLANTA PIS 1

PLANTA BAIXA

PROMOTOR
AJUNTAMENT ROSES

ADREÇA
Av. TARRAGONA núm.64

ROSES
GIRONA

PROJECTE EXECUTIU
DE REFORMA I AMPLIACIÓ
DE LES DEPENDÈNCIES
DE LA POLICIA LOCAL
ROSES

JULIOL 2014







**FUSTERIA
EXTERIOR**

PPIS 1
PPIS 2

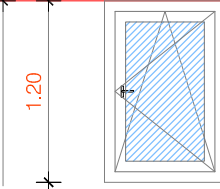
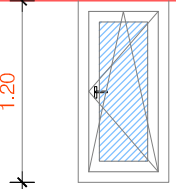
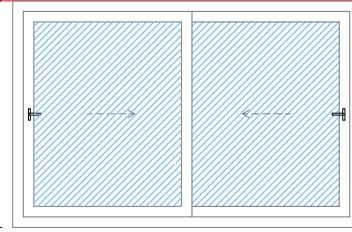
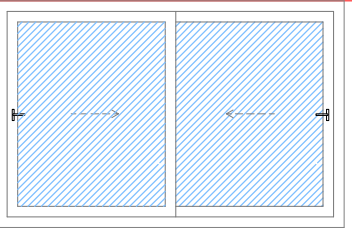
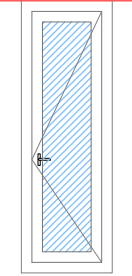
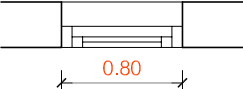
E:1/50

15.6

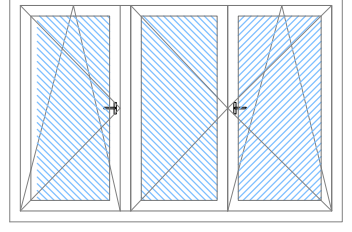
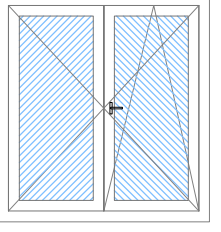
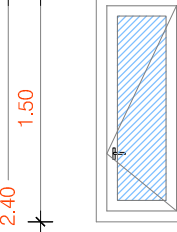
OBERTURES EXTERIORS PLANTA PIS 3

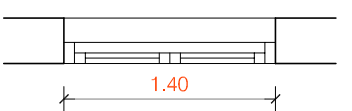
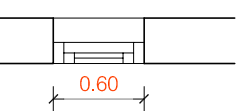
<p>FORJAT</p>  <p>2.40 1.20 1.20</p>	<p>FORJAT</p>  <p>2.40 1.20 1.20</p>	<p>FORJAT</p>  <p>2.40 1.50 0.90</p>	<p>FORJAT</p>  <p>2.40 1.50 0.90</p>	<p>FORJAT</p>  <p>2.40 1.80 0.60</p>																														
 <p>0.80</p> <table border="1"> <tr><td>F7</td><td>0'80 x 1'20</td></tr> <tr><td>P. PIS 3</td><td>1 UD.</td></tr> <tr><td></td><td>1 UD.</td></tr> </table> <p>FINESTRA VESTUARIS HOMES</p> <p>FINESTRA D'ALUMINI GRIS GRAFITO AMB UN FULL OSCILLOBATENT COL·LOCADA SOBRE PREMARC VIDRE AÏLLANT D'UNA LLUNA INCOLOR DE 6 MM BAIXEMISSIU, CAMBRA D'AIRE DE 12 MM I VIDRE EXTERIOR INCOLOR DE 6 MM</p>	F7	0'80 x 1'20	P. PIS 3	1 UD.		1 UD.	 <p>0.60</p> <table border="1"> <tr><td>F8</td><td>0'60 x 1'20</td></tr> <tr><td>P. PIS 3</td><td>3 UD.</td></tr> <tr><td></td><td>3 UD.</td></tr> </table> <p>FINESTRA ESCALA, VESTUARIS DONES I HOMES</p> <p>FINESTRA D'ALUMINI GRIS GRAFITO AMB UN FULL OSCILLOBATENT COL·LOCADA SOBRE PREMARC VIDRE AÏLLANT D'UNA LLUNA INCOLOR DE 6 MM BAIXEMISSIU, CAMBRA D'AIRE DE 12 MM I VIDRE EXTERIOR INCOLOR DE 6 MM</p>	F8	0'60 x 1'20	P. PIS 3	3 UD.		3 UD.	 <p>2.30</p> <table border="1"> <tr><td>F9</td><td>2'30 x 1'50</td></tr> <tr><td>P. PIS 3</td><td>1 UD.</td></tr> <tr><td></td><td>1 UD.</td></tr> </table> <p>FINESTRA VESTUARIS DONES</p> <p>FINESTRA D'ALUMINI GRIS GRAFITO AMB DOS FULLS CORREDERS COL·LOCADA SOBRE PREMARC VIDRE AÏLLANT D'UNA LLUNA INCOLOR DE 6 MM BAIXEMISSIU, CAMBRA D'AIRE DE 12 MM I VIDRE EXTERIOR INCOLOR DE 6 MM</p>	F9	2'30 x 1'50	P. PIS 3	1 UD.		1 UD.	 <p>2.45</p> <table border="1"> <tr><td>F10</td><td>2'45 x 1'50</td></tr> <tr><td>P. PIS 3</td><td>1 UD.</td></tr> <tr><td></td><td>1 UD.</td></tr> </table> <p>FINESTRA VESTUARIS DONES</p> <p>FINESTRA D'ALUMINI GRIS GRAFITO AMB DOS FULLS CORREDERS COL·LOCADA SOBRE PREMARC VIDRE AÏLLANT D'UNA LLUNA INCOLOR DE 6 MM BAIXEMISSIU, CAMBRA D'AIRE DE 12 MM I VIDRE EXTERIOR INCOLOR DE 6 MM</p>	F10	2'45 x 1'50	P. PIS 3	1 UD.		1 UD.	 <p>0.60</p> <table border="1"> <tr><td>F11</td><td>0'60 x 1'80</td></tr> <tr><td>P. PIS 3</td><td>5 UD.</td></tr> <tr><td></td><td>5 UD.</td></tr> </table> <p>FINESTRA ESCALA, VESTUARIS DONES I HOMES</p> <p>FINESTRA D'ALUMINI GRIS GRAFITO AMB UN FULL OSCILLOBATENT COL·LOCADA SOBRE PREMARC VIDRE AÏLLANT D'UNA LLUNA INCOLOR DE 6 MM BAIXEMISSIU, CAMBRA D'AIRE DE 12 MM I VIDRE EXTERIOR INCOLOR DE 6 MM</p>	F11	0'60 x 1'80	P. PIS 3	5 UD.		5 UD.
F7	0'80 x 1'20																																	
P. PIS 3	1 UD.																																	
	1 UD.																																	
F8	0'60 x 1'20																																	
P. PIS 3	3 UD.																																	
	3 UD.																																	
F9	2'30 x 1'50																																	
P. PIS 3	1 UD.																																	
	1 UD.																																	
F10	2'45 x 1'50																																	
P. PIS 3	1 UD.																																	
	1 UD.																																	
F11	0'60 x 1'80																																	
P. PIS 3	5 UD.																																	
	5 UD.																																	
<p>FORJAT</p>  <p>2.40 1.50 0.90</p>	<p>FORJAT</p>  <p>2.40 1.50 0.90</p>	<p>FORJAT</p>  <p>2.40 1.50 0.90</p>																																
 <p>2.20 0.73 1.40</p> <table border="1"> <tr><td>F12</td><td>2'20 x 1'50</td></tr> <tr><td>P. PIS 3</td><td>1 UD.</td></tr> <tr><td></td><td>1 UD.</td></tr> </table> <p>FINESTRA VESTUARI HOMES</p> <p>FINESTRA D'ALUMINI GRIS GRAFITO AMB TRES FULLS OSCILLOBATENTS COL·LOCADA SOBRE PREMARC VIDRE AÏLLANT D'UNA LLUNA INCOLOR DE 6 MM BAIXEMISSIU, CAMBRA D'AIRE DE 12 MM I VIDRE EXTERIOR INCOLOR DE 6 MM</p>	F12	2'20 x 1'50	P. PIS 3	1 UD.		1 UD.	 <p>1.40</p> <table border="1"> <tr><td>F13</td><td>1'40 x 1'50</td></tr> <tr><td>P. PIS 3</td><td>2 UD.</td></tr> <tr><td></td><td>2 UD.</td></tr> </table> <p>FINESTRA VESTUARI HOMES</p> <p>FINESTRA D'ALUMINI GRIS GRAFITO AMB DOS FULLS OSCILLOBATENT COL·LOCADA SOBRE PREMARC VIDRE AÏLLANT D'UNA LLUNA INCOLOR DE 6 MM BAIXEMISSIU, CAMBRA D'AIRE DE 12 MM I VIDRE EXTERIOR INCOLOR DE 6 MM</p>	F13	1'40 x 1'50	P. PIS 3	2 UD.		2 UD.	 <p>0.60</p> <table border="1"> <tr><td>F14</td><td>0'60 x 1'50</td></tr> <tr><td>P. PIS 3</td><td>2 UD.</td></tr> <tr><td></td><td>2 UD.</td></tr> </table> <p>FINESTRA VESTIDORS</p> <p>BALCONERA D'ALUMINI GRIS GRAFITO AMB DOS FULLS CORREDERS I UN FULL FIXE COL·LOCADA SOBRE PREMARC VIDRE AÏLLANT D'UNA LLUNA INCOLOR DE 6 MM BAIXEMISSIU, CAMBRA D'AIRE DE 12 MM I VIDRE EXTERIOR INCOLOR DE 6 MM</p>	F14	0'60 x 1'50	P. PIS 3	2 UD.		2 UD.														
F12	2'20 x 1'50																																	
P. PIS 3	1 UD.																																	
	1 UD.																																	
F13	1'40 x 1'50																																	
P. PIS 3	2 UD.																																	
	2 UD.																																	
F14	0'60 x 1'50																																	
P. PIS 3	2 UD.																																	
	2 UD.																																	

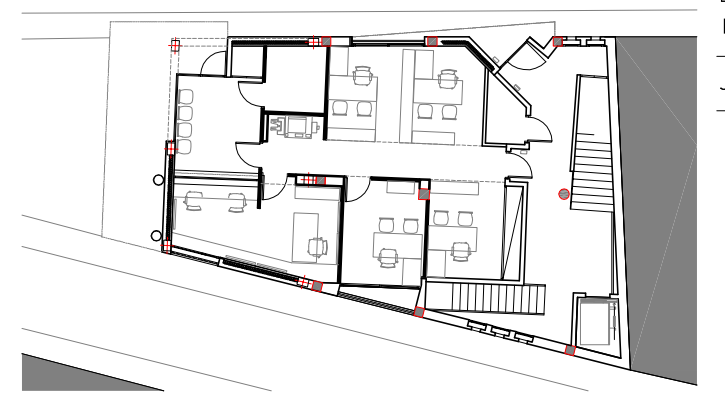
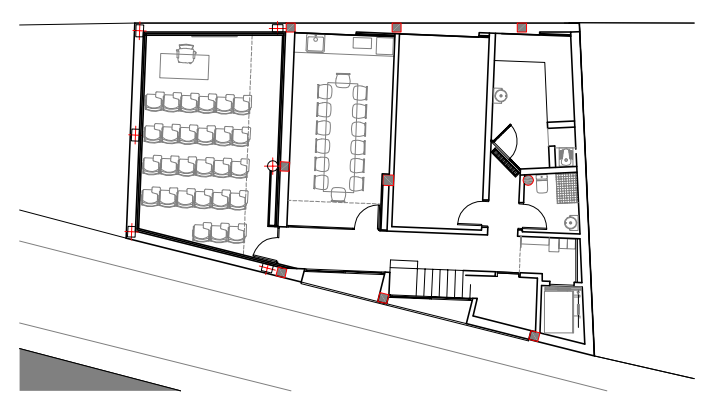
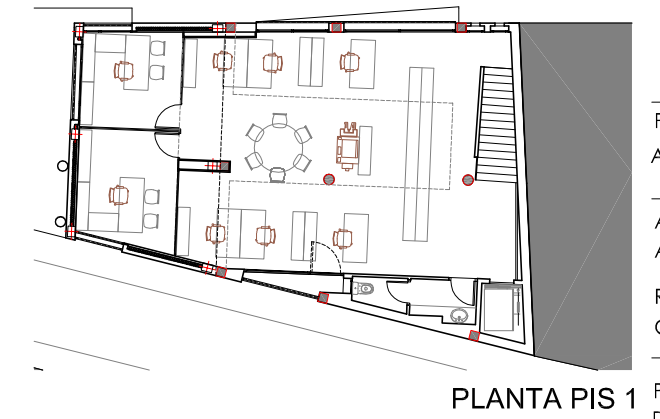
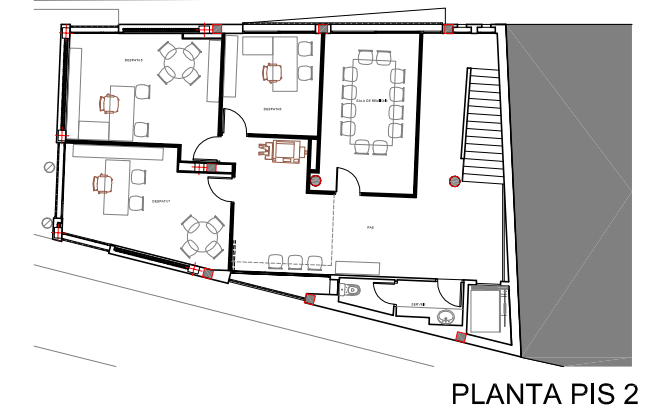
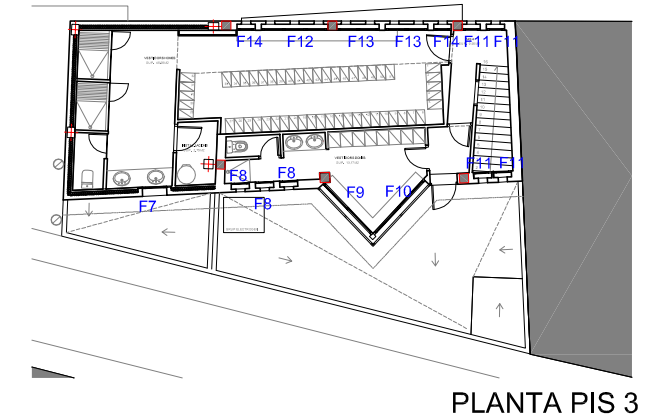

PROMOTOR
AJUNTAMENT ROSES

ADREÇA
Av. TARRAGONA núm.64

ROSES
GIRONA

PROJECTE EXECUTIU
DE REFORMA I AMPLIACIÓ
DE LES DEPENDÈNCIES
DE LA POLICIA LOCAL
ROSES

JULIOL 2014

**FUSTERIA
EXTERIOR**

PPIS 3

E:1/50

15.7

FAÇANA C/ESCORXADOR

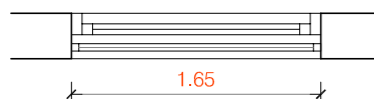
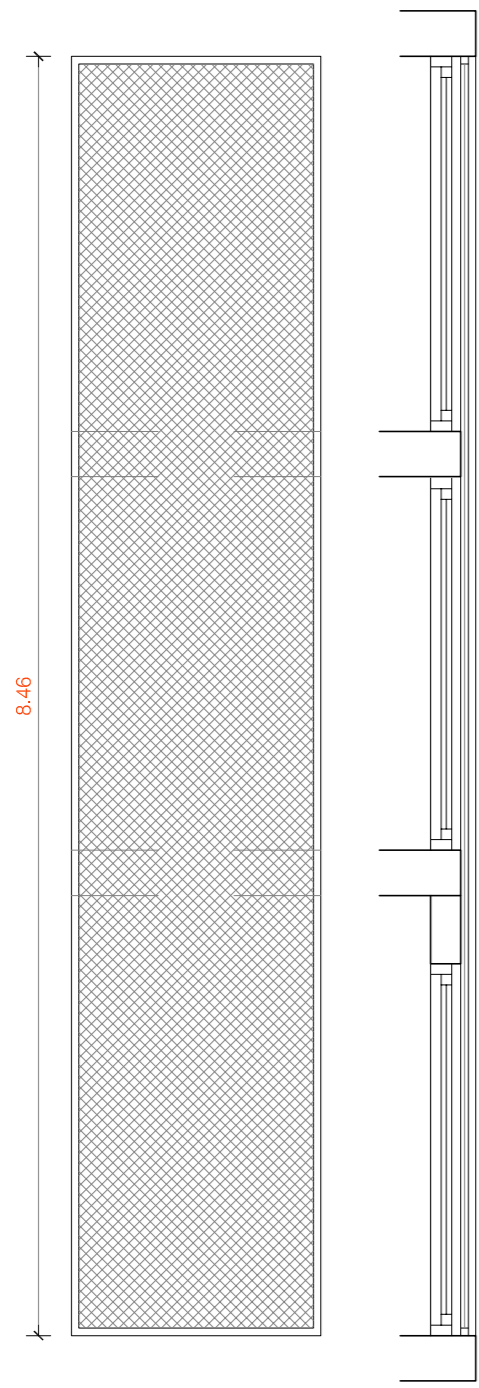

R1	1'65 x 8'46
ESCORXADOR	1 UD.
	1 UD.

BALCONERES C/ESCORXADOR
 PLANXA METÀL·LICA COL·LOCADA SOBRE
 PREMARC I MARC EN TOTA L'ALTURA DE LES
 BALCONERES DE LA PBAIXA, PPI1 I PPI2.
 MODEL XAPA DEPLOYE GALVANITZADA

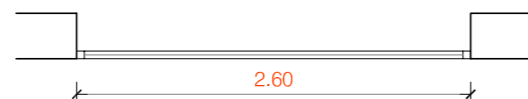
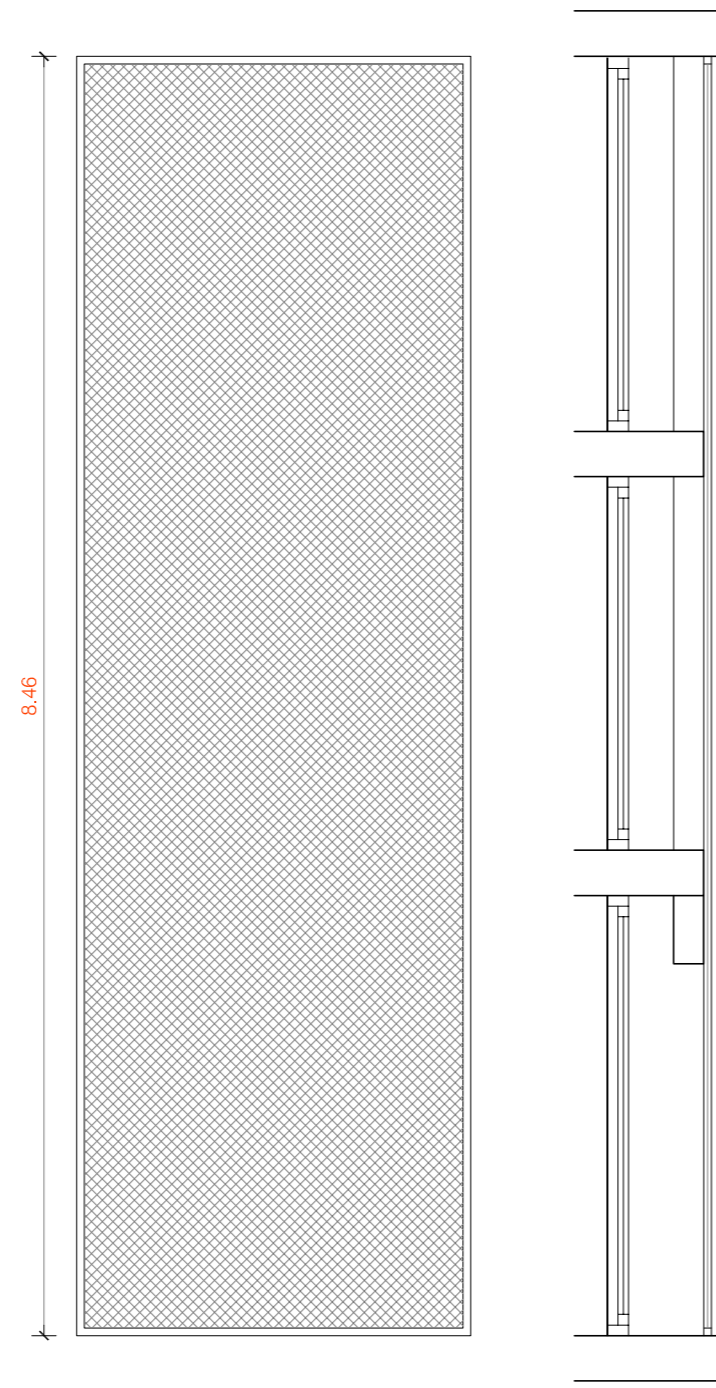

R2	8'46 x 2'60
ESCORXADOR	1 UD.
	1 UD.

BALCONERES C/ESCORXADOR
 PLANXA METÀL·LICA COL·LOCADA SOBRE
 PREMARC I MARC EN TOTA L'ALTURA DE LES
 BALCONERES DE LA PBAIXA, PPI1 I PPI2.
 MODEL XAPA DEPLOYE GALVANITZADA

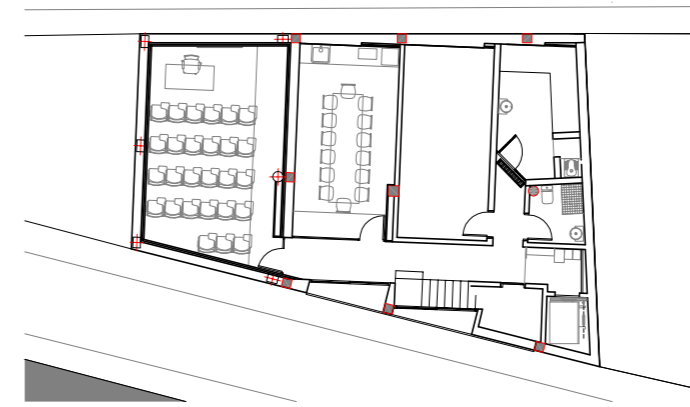

PLANTA SOTERRANI

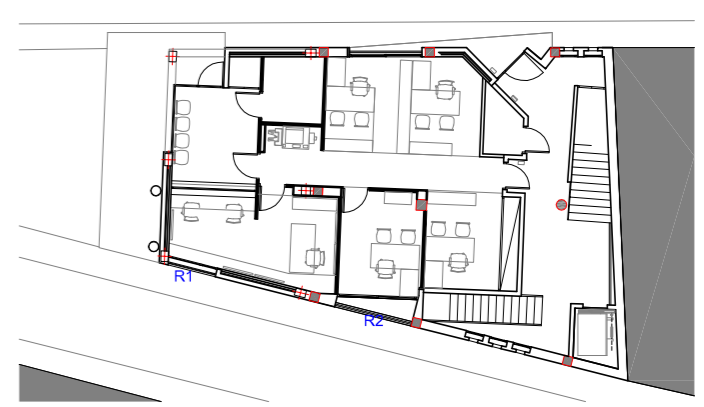

PLANTA BAIXA

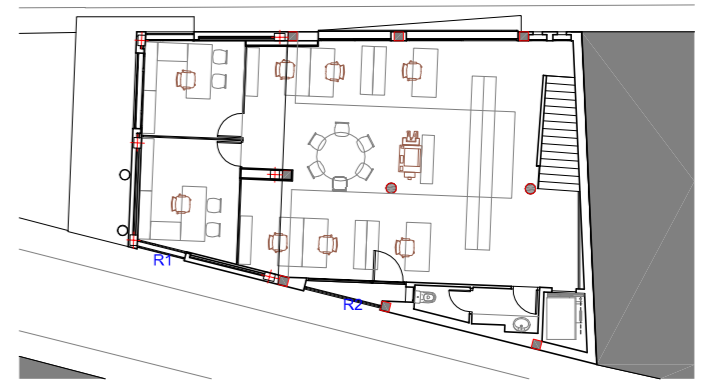

PLANTA PIS 1

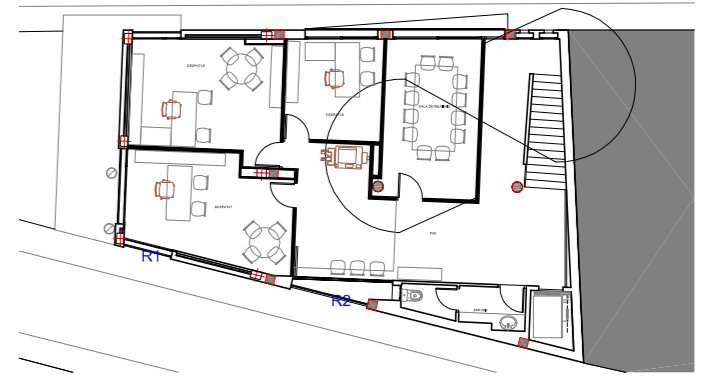

PLANTA PIS 2

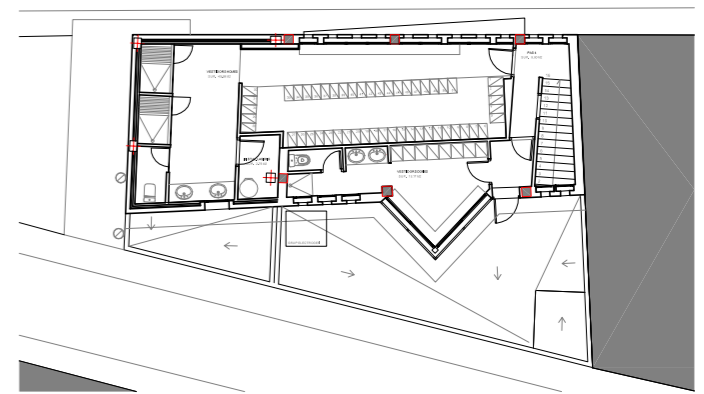

PLANTA PIS 3

PROMOTOR
 AJUNTAMENT ROSES
 ADREÇA
 Av. TARRAGONA núm.64
 ROSES
 GIRONA
 PROJECTE EXECUTIU
 DE REFORMA I AMPLIACIÓ
 DE LES DEPENDÈNCIES
 DE LA POLICIA LOCAL
 ROSES

JULIOL 2014

SERRALLERIA

E:1/50



FAÇANA C/TARRAGONA

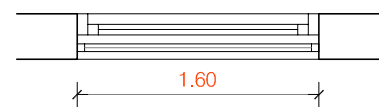
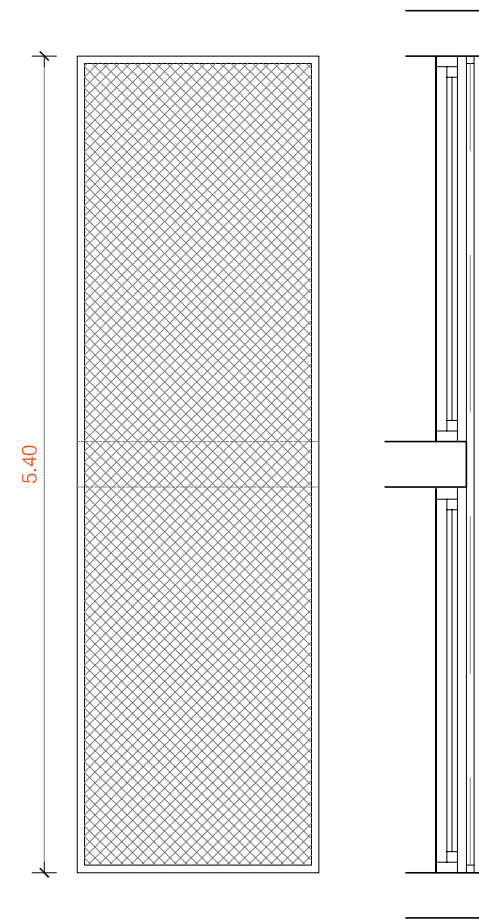

R3	5'40 x 1'60	BALCONERES C/TARRAGONA
TARRAGONA	1 UD.	XARXA METÀL·LICA COL·LOCADA SOBRE PREMARC I MARC EN TOTA L'ALTURA DE LES BALCONERES DE LA PPIS 1 I PPIS2.
	1 UD.	

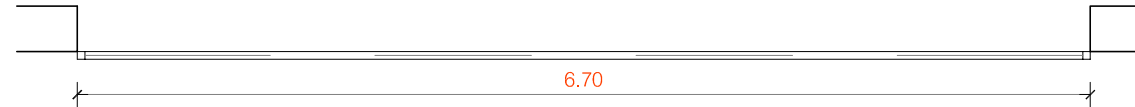
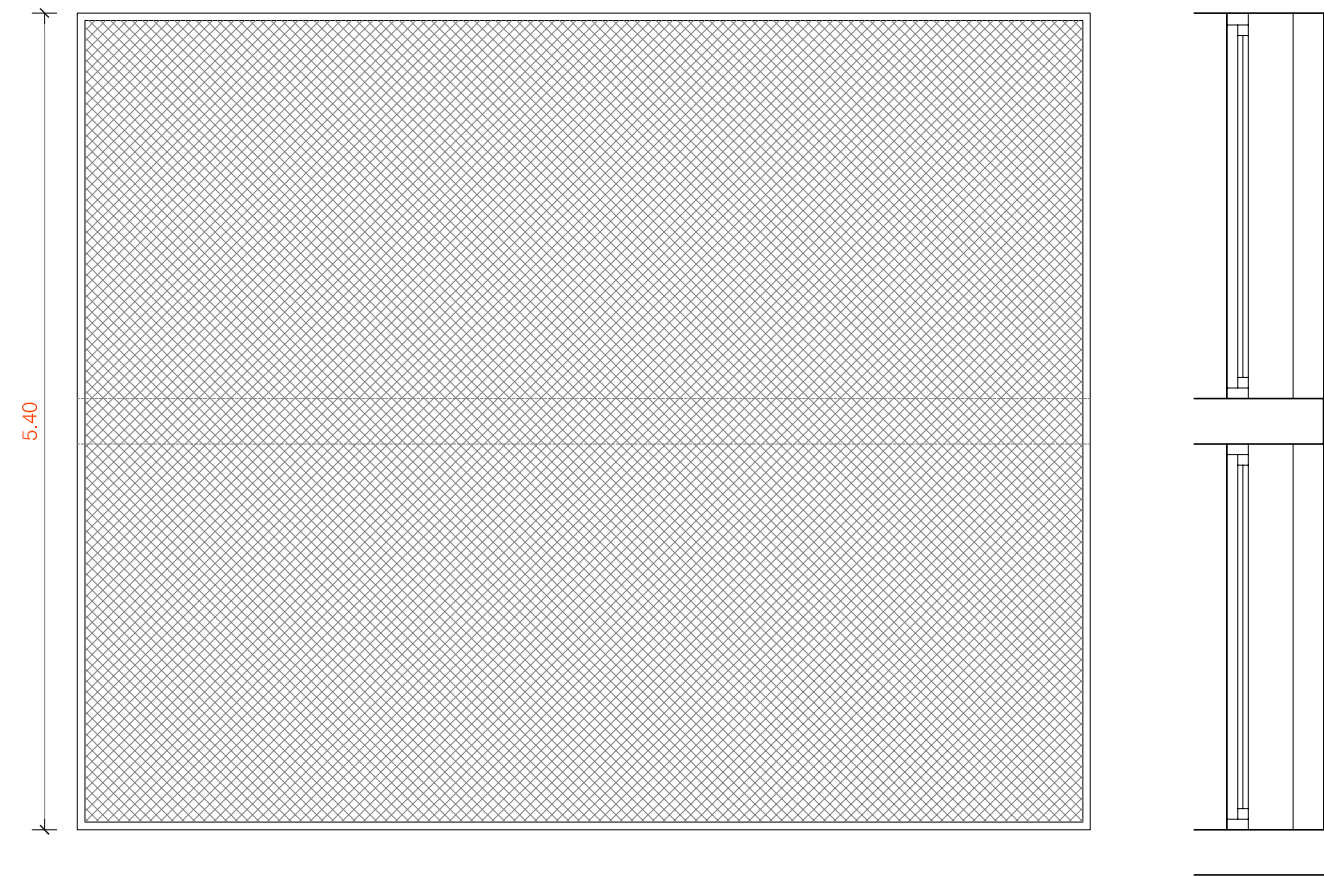

R4	5,40 x 6'70	BALCONERES C/TARRAGONA
TARRAGONA	1 UD.	XARXA METÀL·LICA COL·LOCADA SOBRE PREMARC I MARC EN TOTA L'ALTURA DE LES BALCONERES DE LA PPIS 1 I PPIS2.
	1 UD.	

FAÇANA APARCAMENT

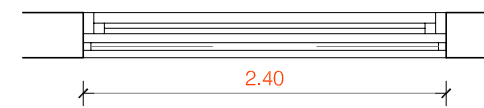
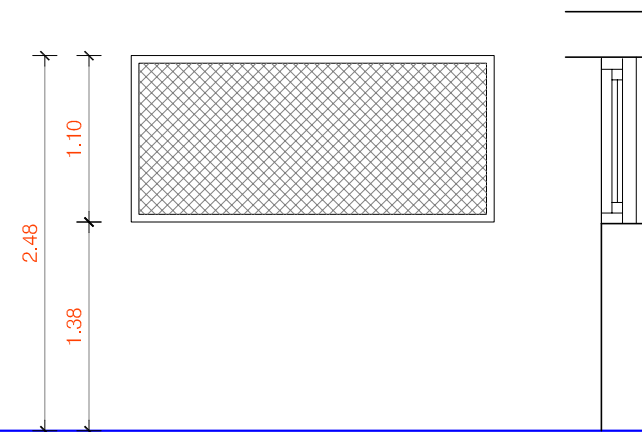

R5	1'10 x 2'40	FINESTRES C/TARRAGONA
P.BAIXA	1 UD.	XARXA METÀL·LICA COL·LOCADA SOBRE PREMARC I MARC EN TOTA L'ALTURA DE LES FINESTRES DE LA PBAIXA.
	1 UD.	

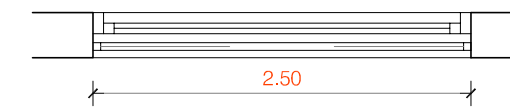
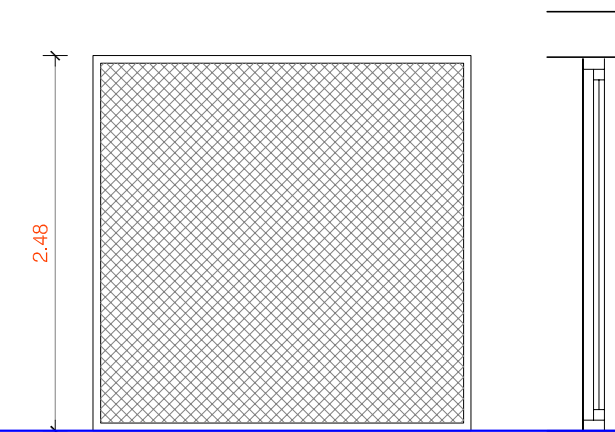

R6	2'48 x 2'50	FINESTRES APARCAMENT
P.PIS 1	1 UD.	XARXA METÀL·LICA COL·LOCADA SOBRE PREMARC I MARC EN TOTA L'ALTURA DE LES FINESTRES DE LA PPIS1 I PPIS2.
P.PIS 2	1 UD.	
	2 UD.	

PROMOTOR
AJUNTAMENT ROSES

ADREÇA
Av. TARRAGONA núm.64

ROSES
GIRONA

PROJECTE EXECUTIU
DE REFORMA I AMPLIACIÓ
DE LES DEPENDÈNCIES
DE LA POLICIA LOCAL
ROSES

JULIOL 2014

SERRALLERIA

E:1/50 

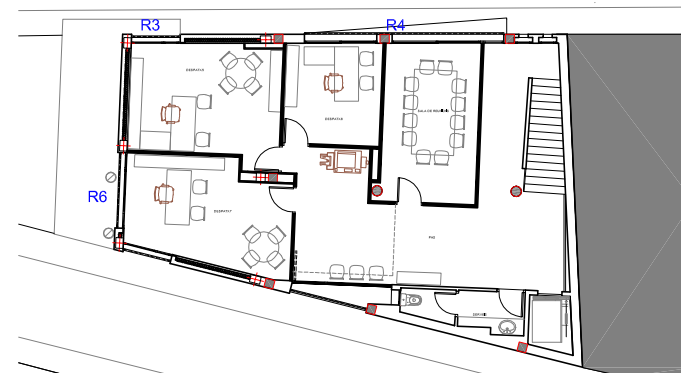

PLANTA PIS 2

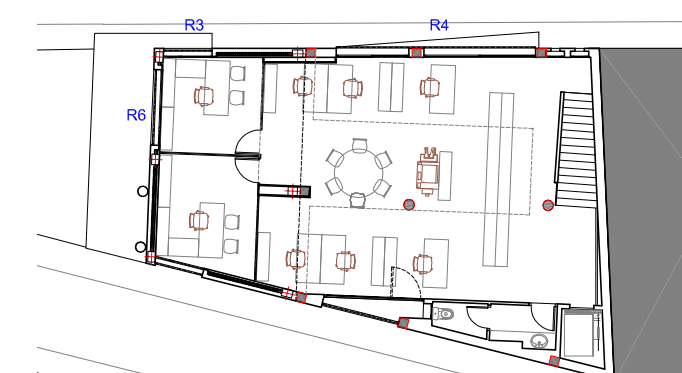

PLANTA PIS 1

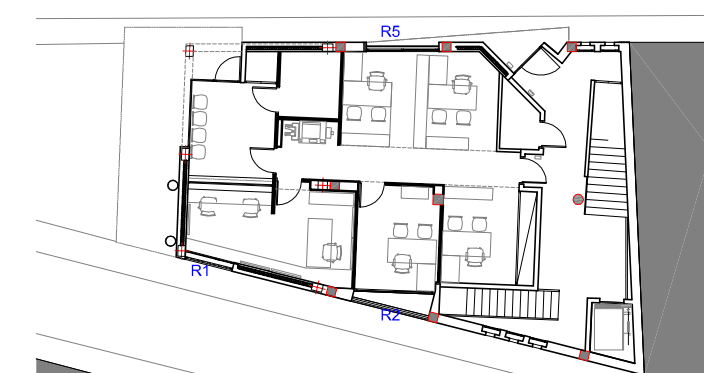

PLANTA BAIXA

15.9

PROJECTE EXECUTIU DE REFORMA I AMPLIACIÓ DE LES DEPENDÈNCIES DE LA POLICIA LOCAL DE ROSES
Avda. TARRAGONA NÚM. 64 - ROSES

16. INSTAL.LACIONS

AMPLIACIÓ

REFORMA

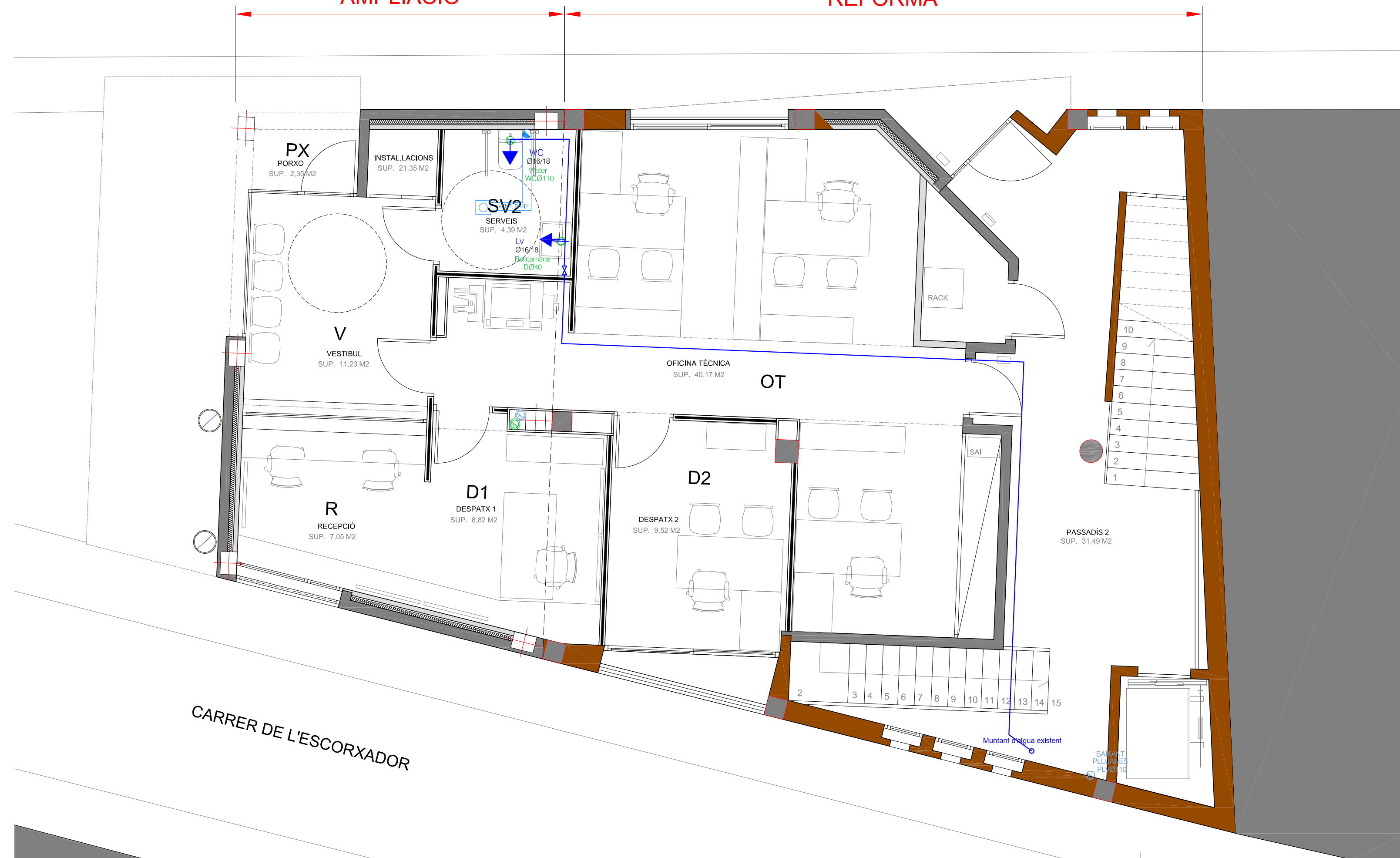

CARRER DE L'ESCORNADOR

SANEJAMENT	
	XARXA PENJADA DEL SOSTRE
	COLZE PENJAT DEL SOSTRE
	BAIXANT D'AIGUES NEGRES
	BAIXANT D'AIGUES PLUVIALS
	VENTIL·LACIÓ FORÇADA BANYS
	XARXA PENJADA DEL SOSTRE
	MUNTANT VENTIL·LACIO BANYS Ø180

FONTANERIA	
	CONDUCCIÓ AIGUA FREDA
	CONDUCCIÓ AIGUA CALENTA
	MONOCOMANDAMENT
	PUNT AIGUA FREDA
	CLAU GENERAL DE PAS
	CLAU DE PAS
	AIXETA EXTERIOR
BOMBA DE RECIRCULACIÓ AL CIRCUIT D'AIGUA CALENTA	

PROMOTOR
AJUNTAMENT ROSES

ADREÇA
Av. TARRAGONA núm.64

ROSES
GIRONA

PROJECTE EXECUTIU
DE REFORMA I AMPLIACIÓ
DE LES DEPENDÈNCIES
DE LA POLICIA LOCAL
ROSES

JULIOL 2014

P.BAIXA
INSTAL·LACIONS
AIGUA
VENTIL·LACIONS
SANEJAMENT

E:1/50



16.a.1

AMPLIACIÓ

REFORMA

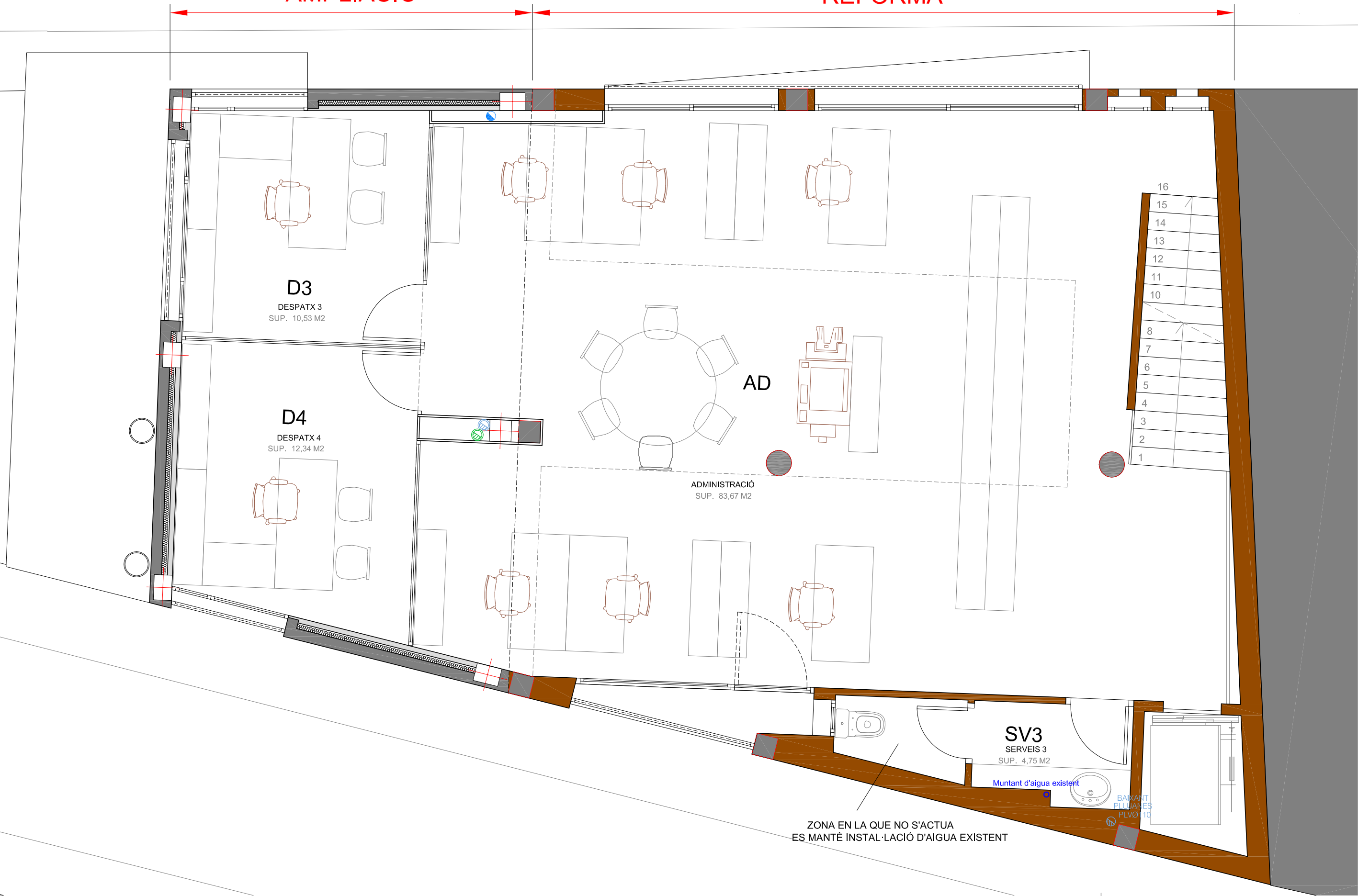

SANEJAMENT

	XARXA PENJADA DEL SOSTRE
	COLZE PENJAT DEL SOSTRE
	BAIXANT D'AIGUES NEGRES
	BAIXANT D'AIGUES PLUVIALS
	VENTIL·LACIÓ FORÇADA BANYS
	XARXA PENJADA DEL SOSTRE
	MUNTANT VENTIL·LACIÓ BANYS Ø180

FONTANERIA

	CONDUCCIO AIGUA FREDA
	CONDUCCIO AIGUA CALENTA
	MONOCOMANDAMENT
	PUNT AIGUA FREDA
	CLAU GENERAL DE PAS
	CLAU DE PAS
	AIXETA EXTERIOR
	BOMBA DE RECIRCULACIÓ AL CIRCUIT D'AIGUA CALENTA

PROMOTOR
AJUNTAMENT ROSES

ADREÇA
Av. TARRAGONA núm.64
ROSES
GIRONA

PROJECTE EXECUTIU
DE REFORMA I AMPLIACIÓ
DE LES DEPENDÈNCIES
DE LA POLICIA LOCAL
ROSES

JULIOL 2014

P. PIS 1
INSTAL·LACIONS
AIGUA
SANEJAMENT

E:1/50



ZONA EN LA QUE NO S'ACTUA
ES MANTÉ INSTAL·LACIÓ D'AIGUA EXISTENT

16.a.2

AMPLIACIÓ

REFORMA

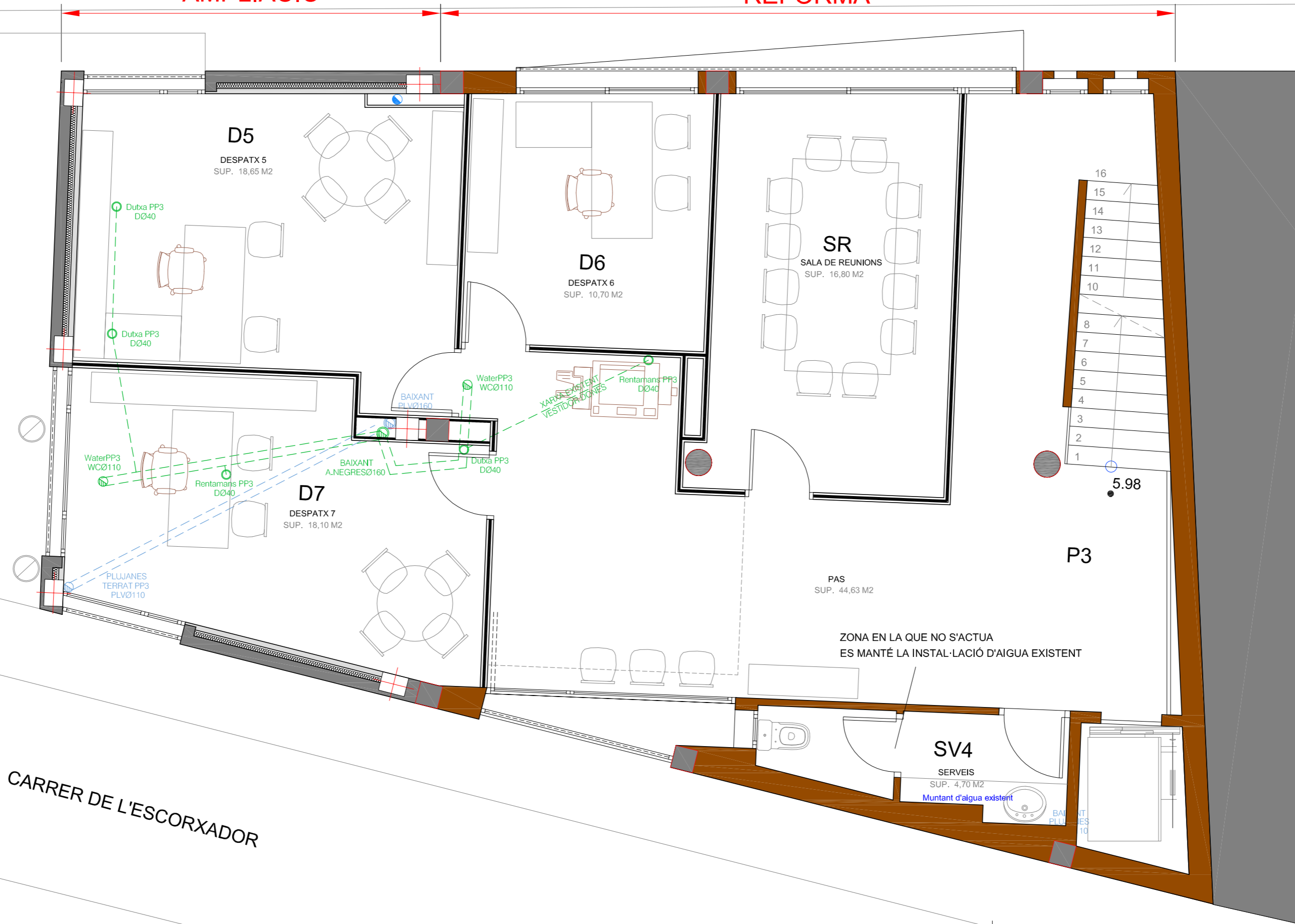

FONTANERIA	
	CONDUCCIO AIGUA FREDA
	CONDUCCIO AIGUA CALENTA
	MONOCOMANDAMENT
	PUNT AIGUA FREDA
	CLAU GENERAL DE PAS
	CLAU DE PAS
	AIXETA EXTERIOR
BOMBA DE RECIRCULACIÓ AL CIRCUIT D'AIGUA CALENTA	

SANEJAMENT	
	XARXA PENJADA DEL SOSTRE
	COLZE PENJAT DEL SOSTRE
	BAIXANT D'AIGUES NEGRES
	BAIXANT D'AIGUES PLUVIALS

	VENTIL·LACIÓ FORÇADA BANYS
	XARXA PENJADA DEL SOSTRE
	MUNTANT VENTIL·LACIÓ BANYS Ø180

PROMOTOR
AJUNTAMENT ROSES

ADREÇA
Av. TARRAGONA núm.64

ROSES
GIRONA

PROJECTE EXECUTIU
DE REFORMA I AMPLIACIÓ
DE LES DEPENDÈNCIES
DE LA POLICIA LOCAL
ROSES

JULIOL 2014

P. PIS 2
INSTAL·LACIONS
AIGUA
SANEJAMENT

E:1/100



16.a.3

CARRER DE L'ESCORXADOR

AMPLIACIÓ

REFORMA

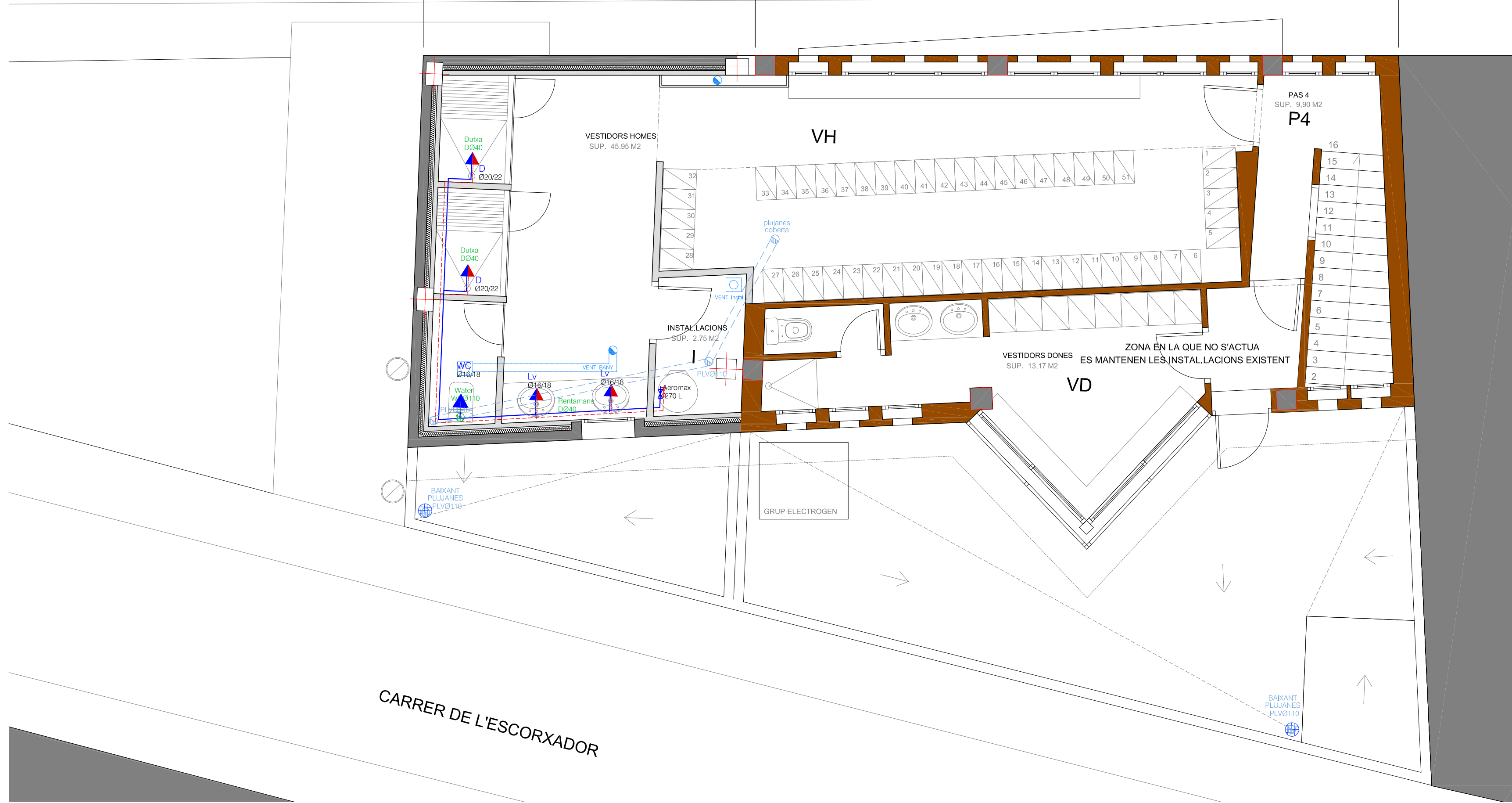

FONTANERIA	
	CONDUCCIO AIGUA FREDA
	CONDUCCIO AIGUA CALENTA
	MONOCOMANDAMENT
	PUNT AIGUA FREDA
	CLAU GENERAL DE PAS
	CLAU DE PAS
	AIXETA EXTERIOR
BOMBA DE RECIRCULACIÓ AL CIRCUIT D'AIGUA CALENTA	

SANEJAMENT	
	XARXA PENJADA DEL SOSTRE
	COLZE PENJAT DEL SOSTRE
	BAIXANT D'AIGUES NEGRES
	BAIXANT D'AIGUES PLUVIALS
	VENTIL.LACIÓ FORÇADA BANYS
	XARXA PENJADA DEL SOSTRE
	MUNTANT VENTIL.LACIO BANYS Ø180

JOAN VIEYRA BOSCH
 ARQUITECTE
 C/ PUIG ROM NÚM. 91-93 1º 2º TEL/FAX 972257612
 17480 ROSES GIRONA joanvieyra@ccoc.net

PROMOTOR
 AJUNTAMENT ROSES
 ADREÇA
 Av. TARRAGONA núm.64
 ROSES
 GIRONA
 PROJECTE EXECUTIU
 DE REFORMA I AMPLIACIÓ
 DE LES DEPENDÈNCIES
 DE LA POLICIA LOCAL
 ROSES

JULIOL 2014
P.PIS 3
 INSTAL.LACIONS
 AIGUA
 VENTIL.LACIONS
 SANEJAMENT
 E: 1/50

16.a.4

AMPLIACIÓ

REFORMA

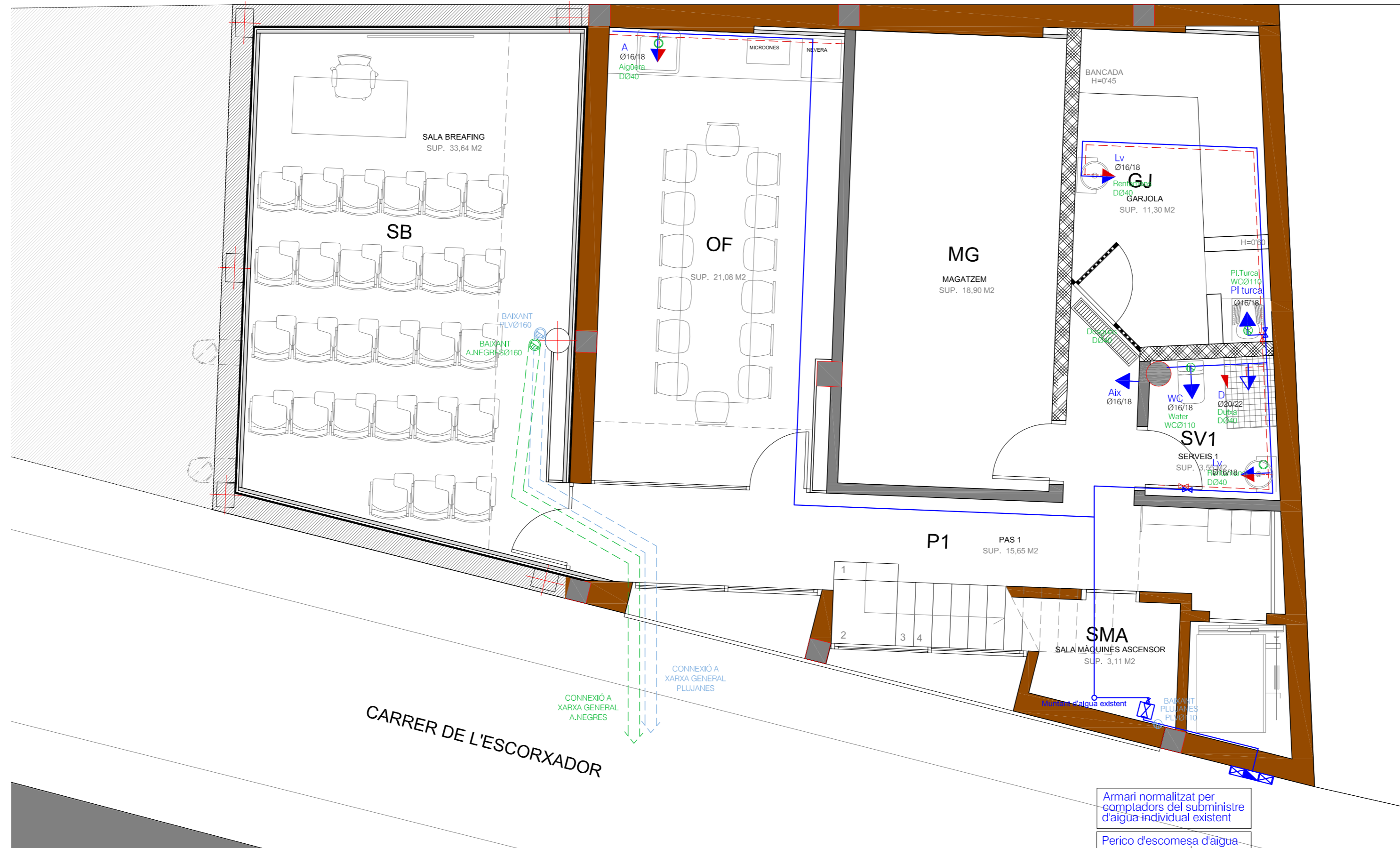

FONTANERIA	
	CONDUCCIO AIGUA FREDA
	CONDUCCIO AIGUA CALENTA
	MONOCOMANDAMENT
	PUNT AIGUA FREDA
	CLAU GENERAL DE PAS
	CLAU DE PAS
	AIXETA EXTERIOR
BOMBA DE RECIRCULACIÓ AL CIRCUIT D'AIGUA CALENTA	

PER COMPLIR AMB LA NORMATIVA REFERENT A LA LEGIONELLA SITUAT A L'ENTRADA DE L'AIGUA DE XARXA, UN RÀCOR DE 1/2" FEMELLA AMB CLAU DE PAS PER PODER EFECTUAR LES DESINFECCIONS DE LES INSTAL·LACIONS

SANEJAMENT	
	XARXA PENJADA DEL SOSTRE
	COLZE PENJAT DEL SOSTRE
	BAIXANT D'AIGUES NEGRES
	BAIXANT D'AIGUES PLUVIALS
	VENTIL·LACIÓ FORÇADA BANYS
	XARXA PENJADA DEL SOSTRE
	MUNTANT VENTIL·LACIÓ BANYS Ø180

LA XARXA DE SANEJAMENT SERÀ DEL TIPUS SEPARATIVA I NO ES MODIFIQUEN LES ESCOMESES.

PROMOTOR
 AJUNTAMENT ROSES

ADREÇA
 Av. TARRAGONA núm.64

ROSES
 GIRONA

PROJECTE EXECUTIU
 DE REFORMA I AMPLIACIÓ
 DE LES DEPENDÈNCIES
 DE LA POLICIA LOCAL
 ROSES

JULIOL 2014

P.SOTERRANI
 INSTAL·LACIONS
 AIGUA
 SANEJAMENT
 E:1/50

16.a.5

AMPLIACIÓ

REFORMA

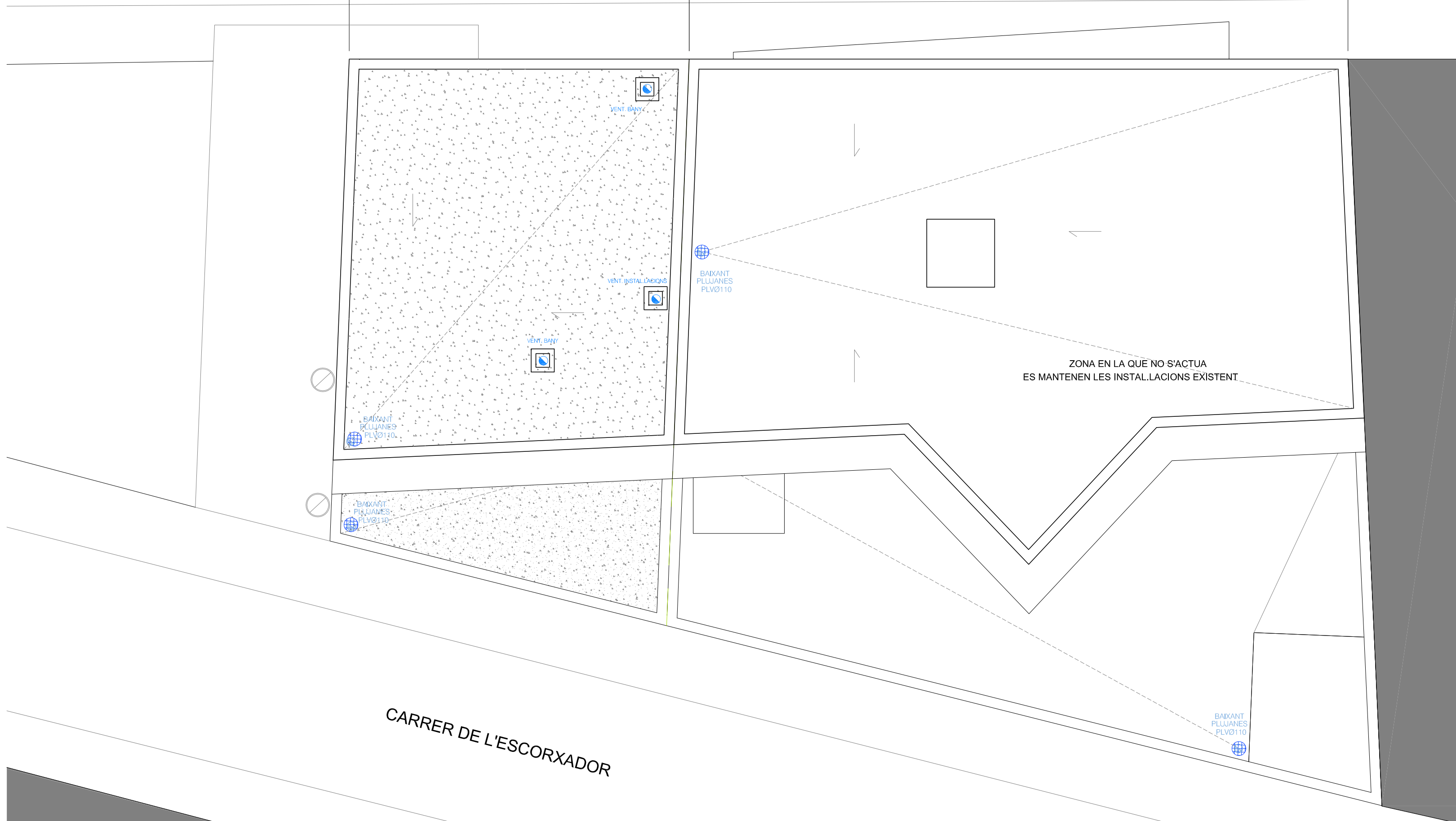

FONTANERIA	
	CONDUCCIO AIGUA FREDA
	CONDUCCIO AIGUA CALENTA
	MONOCOMANDAMENT
	PUNT AIGUA FREDA
	CLAU GENERAL DE PAS
	CLAU DE PAS
	AIXETA EXTERIOR
	BOMBA DE RECIRCULACIÓ AL CIRCUIT D'AIGUA CALENTA

SANEJAMENT	
	XARXA PENJADA DEL SOSTRE
	COLZE PENJAT DEL SOSTRE
	BAIXANT D'AIGUES NEGRES
	BAIXANT D'AIGUES PLUVIALS

	VENTIL.LACIÓ FORÇADA BANYS
	XARXA PENJADA DEL SOSTRE
	MUNTANT VENTIL.LACIÓ BANYS Ø180

PROMOTOR
AJUNTAMENT ROSES

ADREÇA
Av. TARRAGONA núm.64
ROSES
GIRONA

PROJECTE EXECUTIU
DE REFORMA I AMPLIACIÓ
DE LES DEPENDÈNCIES
DE LA POLICIA LOCAL
ROSES

JULIOL 2014

P.COBERTA
INSTAL.LACIONS
AIGUA
SANEJAMENT

E: 1/50



16.a.6

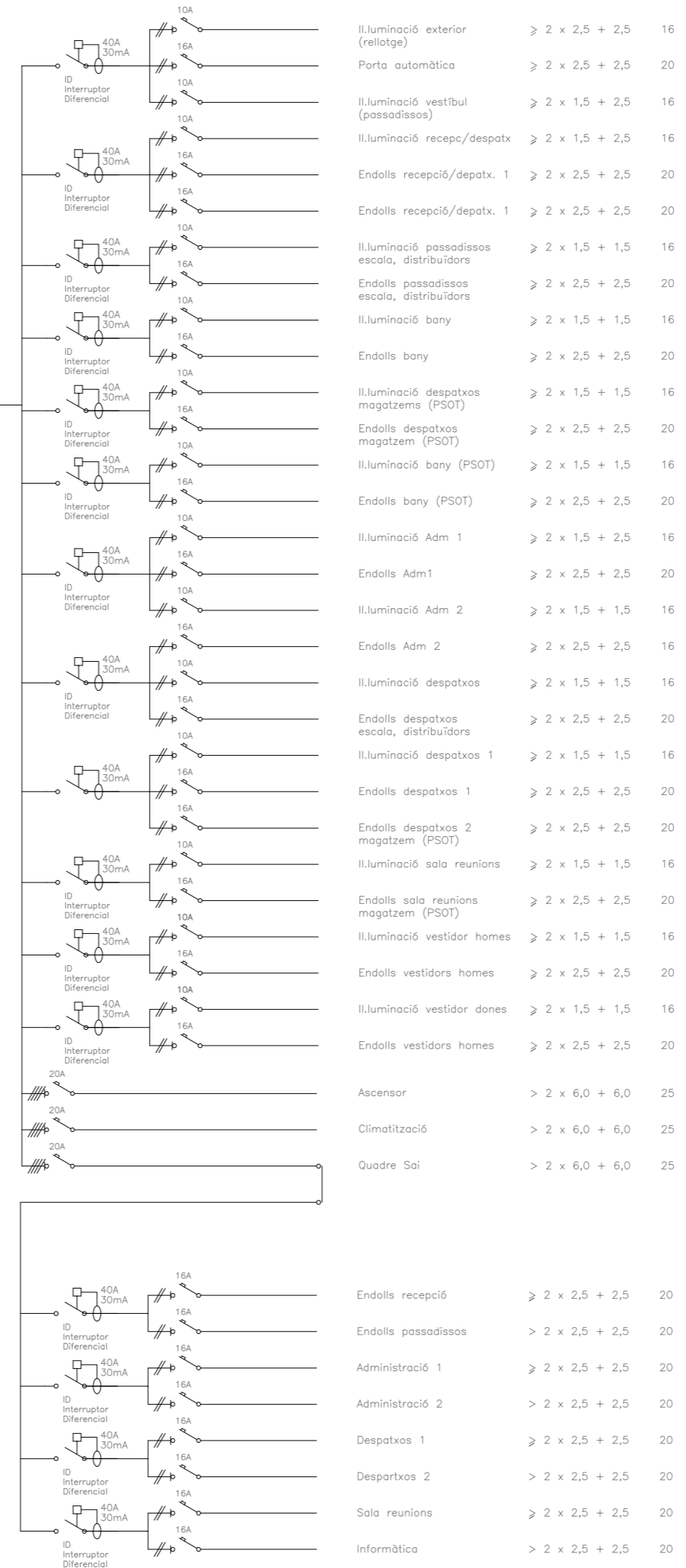
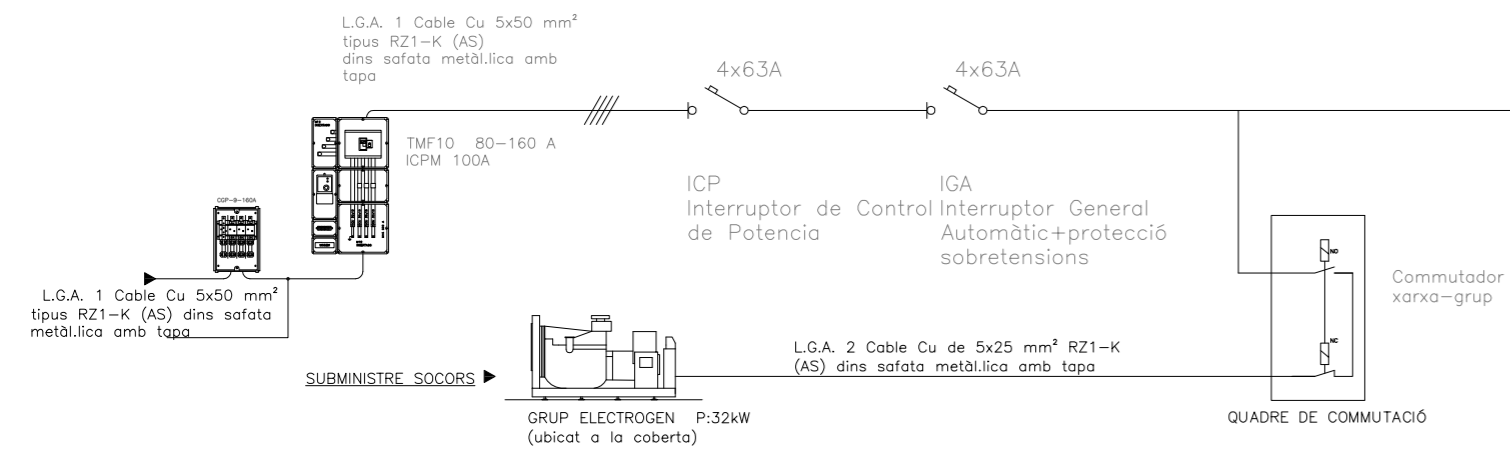

Estança	Planta	Circuit	Tipus	Mecanisme	Número	Pcal unitat	Fs	Fu	Pcal total	Secció
Porxo	B	C1	Il.luminació	temporitzat	1	900	0.75	0.5	337.50	2x2.5
Accés	B	C15	Porta automàtica	Directe	1	750	0.75	0.5	281.25	2x2.5
Vestibul/passadissos	B	C1	Il.luminació	Punt de llum (led)	15	15	0.75	0.5	84.38	2x1.5
Recepció/despatxos	B	C1	Il.luminació	Interrupidor 10 A	16	125	0.75	0.5	750.00	2x1.5
Recepció/despatxos	B	C2	Preses generals	Base 2p+1 16 A	20	2300	0.75	0.5	17.250.00	2x1.5
Passadissos, distribuïdors	B	C1	Il.luminació	Interrupidor 10 A	6	20	0.75	0.5	150.00	2x1.5
Passadissos, distribuïdors	B	C2	Preses generals	Base 2p+1 16 A	12	2300	0.2	0.25	1.380.00	2x2.5
Cambres serveis	B	C1	Il.luminació	Interrupidor 10 A	7	20	0.75	0.5	45.00	2x1.5
Cambres serveis	B	C2	Preses generals	Base 2p+1 16 A	6	2300	0.2	0.25	690.00	2x2.5
Despatxos/magatzem	Sot	C1	Il.luminació	Interrupidor 10 A	7	20	0.75	0.5	2.167.50	2x1.5
Despatxos/magatzem	Sot	C2	Preses generals	Base 2p+1 16 A	20	2300	0.2	0.25	2.300.00	2x2.5
Bany	Sot	C1	Il.luminació	Interrupidor 10 A	1	20	0.75	0.5	225.00	2x1.5
Bany	Sot	C2	Preses generals	Base 2p+1 16 A	2	2300	0.2	0.25	230.00	2x2.5
Administració 1	P1	C1	Il.luminació	Interrupidor 10 A	3	350	0.75	0.5	2.625.00	2x1.5
Administració 1	P1	C2	Preses generals	Base 2p+1 16 A	20	2300	0.2	0.25	2.300.00	2x2.5
Administració 2	P1	C1	Il.luminació	Interrupidor 10 A	3	350	0.75	0.5	2.625.00	2x1.5
Administració 2	P1	C2	Preses generals	Base 2p+1 16 A	20	2300	0.2	0.25	2.300.00	2x2.5
Despatxos	P1	C2	Preses generals	Base 2p+1 16 A	20	2300	0.2	0.25	2.300.00	2x2.5
Despatxos	P2	C2	Preses generals	Base 2p+1 16 A	20	2300	0.2	0.25	2.300.00	2x2.5
Sala reunions	P2	C1	Il.luminació	Interrupidor 10 A	3	175	0.75	0.5	656.25	2x1.5
Sala reunions	P2	C2	Preses generals	Base 2p+1 16 A	6	2300	0.2	0.25	690.00	2x2.5
Vestidors homes	P3	C1	Il.luminació	Interrupidor 10 A	3	550	0.75	0.5	4.537.50	2x1.5
Vestidors homes	P3	C2	Preses generals	Base 2p+1 16 A	5	2300	0.2	0.25	575.00	2x2.5
Vestidors dones	P3	C1	Il.luminació	Interrupidor 10 A	3	400	0.75	0.5	750.00	2x1.5
Vestidors dones	P3	C2	Preses generals	Base 2p+1 16 A	5	2300	0.2	0.25	575.00	2x2.5
Passadissos	P3	C2	Preses generals	Base 2p+1 16 A	10	225	0.75	0.5	337.50	2x1.5
Passadissos	P3	C2	Preses generals	Base 2p+1 16 A	10	2300	0.2	0.25	1.150.00	2x2.5
Ascensor	Sot	C12	Ascensor	Quadre ascensor	1	4.500	0.8	0.8	2.880.00	2x6.0
Climatització	PC	C11	Climat.	Quadre	1	4.500	0.7	0.7	2.205.00	2x1.5
Informàtica	B	C12	Informàtica	Rack	1	1.250	0.7	0.7	812.50	2x4.0
									58.284,38	

SORTIDA SAI

Recepció/dep. tx.	B	C2	Preses sai	Base 2p+1 16 A	20	2300	0.2	0.3	2.780.00	2x2.5
Passadissos, ...	B	C2	Preses sai	Base 2p+1 16 A	12	2300	0.2	0.3	1.656.00	2x2.5
Administració 1	B	C2	Preses sai	Base 2p+1 16 A	20	2300	0.2	0.3	2.780.00	2x2.5
Administració 2	B	C2	Preses sai	Base 2p+1 16 A	20	2300	0.2	0.3	2.780.00	2x2.5
Despatxos 1	B	C2	Preses sai	Base 2p+1 16 A	20	2300	0.2	0.3	2.780.00	2x2.5
Despatxos 2	B	C2	Preses sai	Base 2p+1 16 A	20	2300	0.2	0.3	2.780.00	2x2.5
Sala reunions	B	C2	Preses sai	Base 2p+1 16 A	6	2300	0.2	0.3	828.00	2x2.5
Informàtica	B	C2	Preses sai	Base 2p+1 16 A	1	1.250	0.7	0.7	612.50	2x2.5
									18.886,50	

ESQUEMA UNIFILAR

PROMOTOR
AJUNTAMENT ROSES

ADREÇA
Av. TARRAGONA núm.64

ROSES
GIRONA

PROJECTE EXECUTIU DE REFORMA I AMPLIACIÓ DE LES DEPENDÈNCIES DE LA POLICIA LOCAL ROSES

JULIOL 2014

ESQUEMA

INSTAL·LACIONS TELECOMUNICACIONS

E:1/50

16.b.

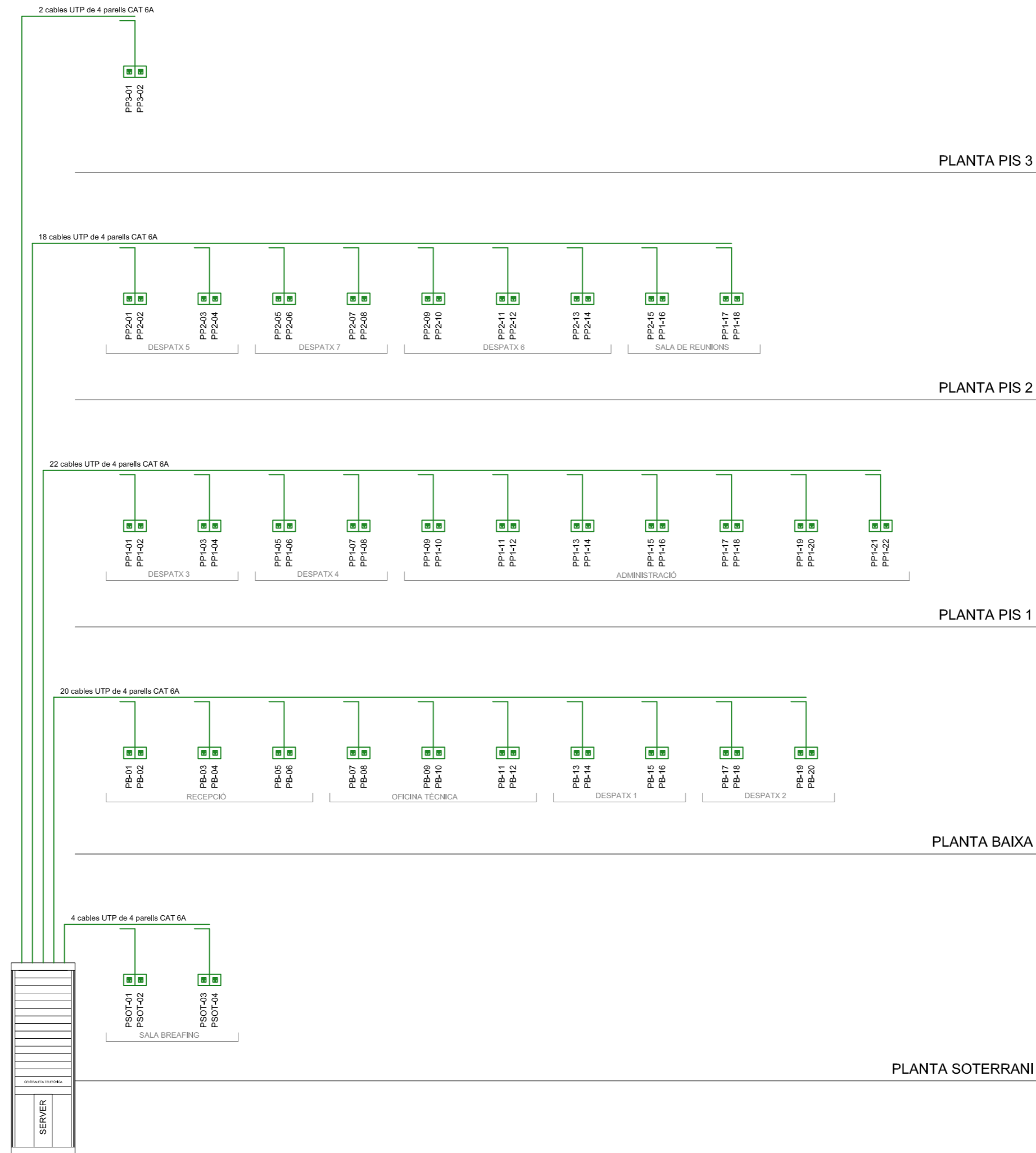

ESQUEMA DE DADES

PROMOTOR
 AJUNTAMENT ROSES
 ADREÇA
 Av. TARRAGONA núm.64
 ROSES
 GIRONA
 PROJECTE EXECUTIU
 DE REFORMA I AMPLIACIÓ
 DE LES DEPENDÈNCIES
 DE LA POLICIA LOCAL
 ROSES
 JULIOL 2014

ESQUEMA
 INSTAL·LACIONS
 TELECOMUNICACIONS

E:1/50

16.b.0

AMPLIACIÓ

REFORMA



SISTEMA DE SEGURETAT	
	CÀMERA DE SEGURETAT
	SIRENA EXTERIOR+LLUM ALERTA
ELECTRICITAT	
	SUBQUADRE ELECTRIC
	PT LUM EMPOTRAAT ORIENTABLE OR-CBC 51 max.50W QUADRATS DE LEDS
	PT LUM EMPOTRAAT ESTANC DUTXES IP 67, DE LEDS
	PT LUM EMPOTRAAT ESTANC - PORXO EXTERIOR IP 67, DE LEDS
	APLIC MIRALL
	FOCO EXTERIOR EXISTENT_PENJATS
	INTERRUPTOR UNIPOLAR 10A
	INTERRUPTOR CONMUTADOR 10A
	ENDOLL DE CORRIENT 16A
	ENDOLL CIRCUIT BANYS-CUINA
	ENDOLL AMB FUSIBLE 16 A
	ENDOLL EXTERIOR ESTANC
	EXTRACTOR ELECTRIC
TELECOMUNICACIONS	
	PAU
	TELEVISION RTV, RTVSAT
PUNT DE TREBALL EMPOTRAAT	
	2 PRESES VERMELLES PER SAI
	2 PRESES BLANQUES
	2 PRESES RJ45

PROMOTOR
AJUNTAMENT ROSES

ADREÇA
Av. TARRAGONA núm.64

ROSES
GIRONA

PROJECTE EXECUTIU
DE REFORMA I AMPLIACIÓ
DE LES DEPENDÈNCIES
DE LA POLICIA LOCAL
ROSES

JULIOL 2014

P.BAIXA
INSTAL·LACIONS
IL·LUMINACIÓ
TELECOMUNICACIONS

E:1/50

16.b.1

CARRER TARRAGONA

AMPLIACIÓ

REFORMA

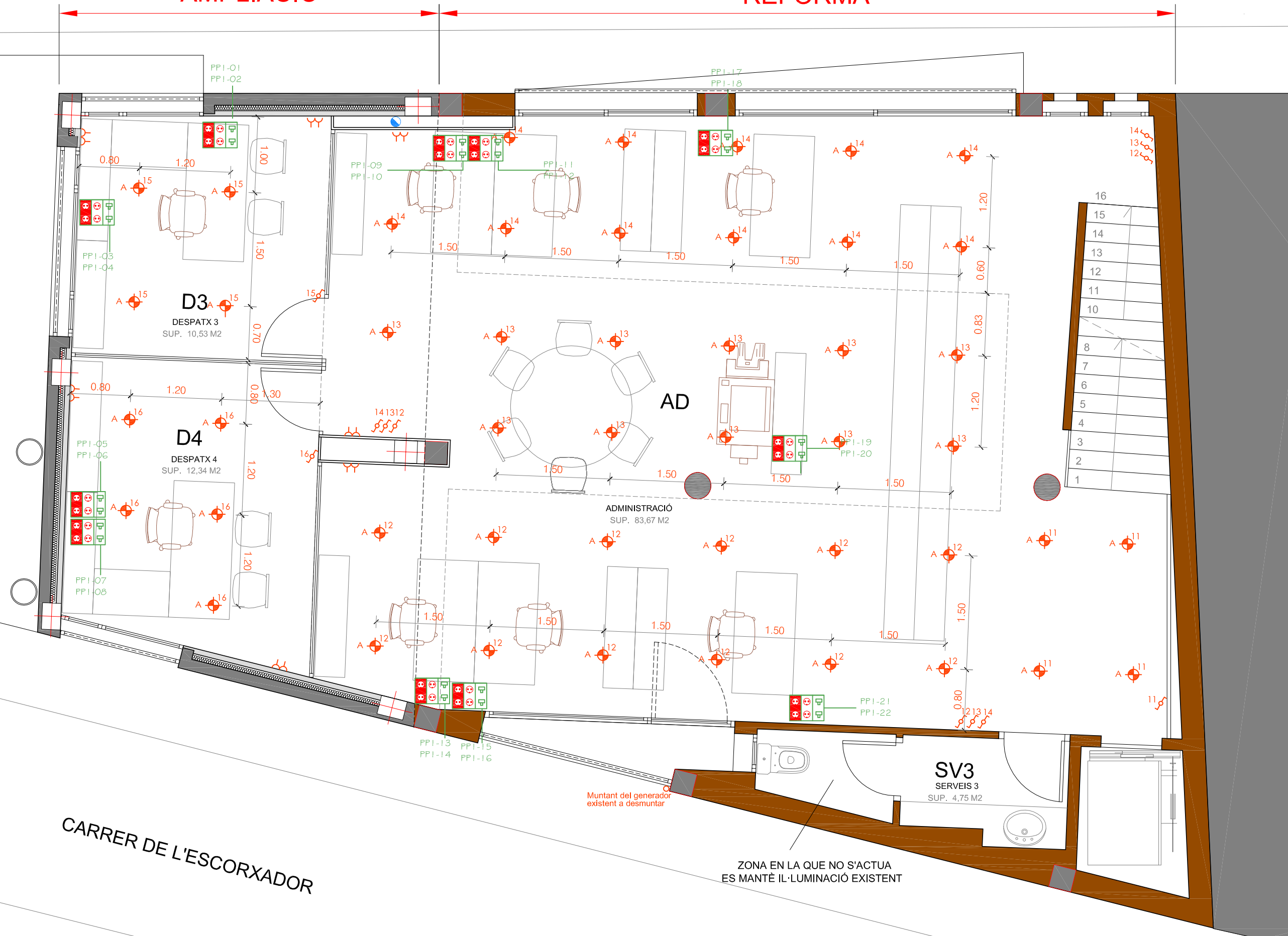

SISTEMA DE SEGURETAT	
	CÀMERA DE SEGURETAT
	SIRENA EXTERIOR+LLUM ALERTA

ELECTRICITAT	
	SUBQUADRE ELECTRIC
	PT LUM EMPOTRAAT ORIENTABLE QR-CBC 51 max.50W QUADRATS DE LEDS
	PT LUM EMPOTRAT ESTANC DUTXES IP 67, DE L'EDS
	PT LUM EMPOTRAT ESTANC - PORXO EXTERIOR IP 67, DE LEDS
	APLIC MIRALL
	FOCO EXTERIOR EXISTENT_PENJATS
	INTERRUPTOR UNIPOLAR 10A
	INTERRUPTOR CONMUTADOR 10A
	ENDOLL DE CORRIENT 16A
	ENDOLL CIRCUIT BANYS-CUINA
	ENDOLL AMB FUSIBLE 16 A
	ENDOLL EXTERIOR ESTANC
	EXTRACTOR ELECTRIC

TELECOMUNICACIONS	
	PAU
	TELEVISION RTV, RTVSAT

PUNT DE TREBALL EMPOTRAT	
	2 PRESES VERMELLES PER SAI
	2 PRESES BLANQUES
	2 PRESES RJ45

PROMOTOR
AJUNTAMENT ROSES

ADREÇA
Av. TARRAGONA núm.64
ROSES
GIRONA

PROJECTE EXECUTIU DE REFORMA I AMPLIACIÓ DE LES DEPENDÈNCIES DE LA POLICIA LOCAL ROSES

JULIOL 2014

P. PIS 1

INSTAL·LACIONS IL·LUMINACIÓ TELECOMUNICACIONS

E: 1/50

16.b.2

CARRER DE L'ESCORXADOR

ZONA EN LA QUE NO S'ACTUA ES MANTÉ IL·LUMINACIÓ EXISTENT

AMPLIACIÓ

REFORMA

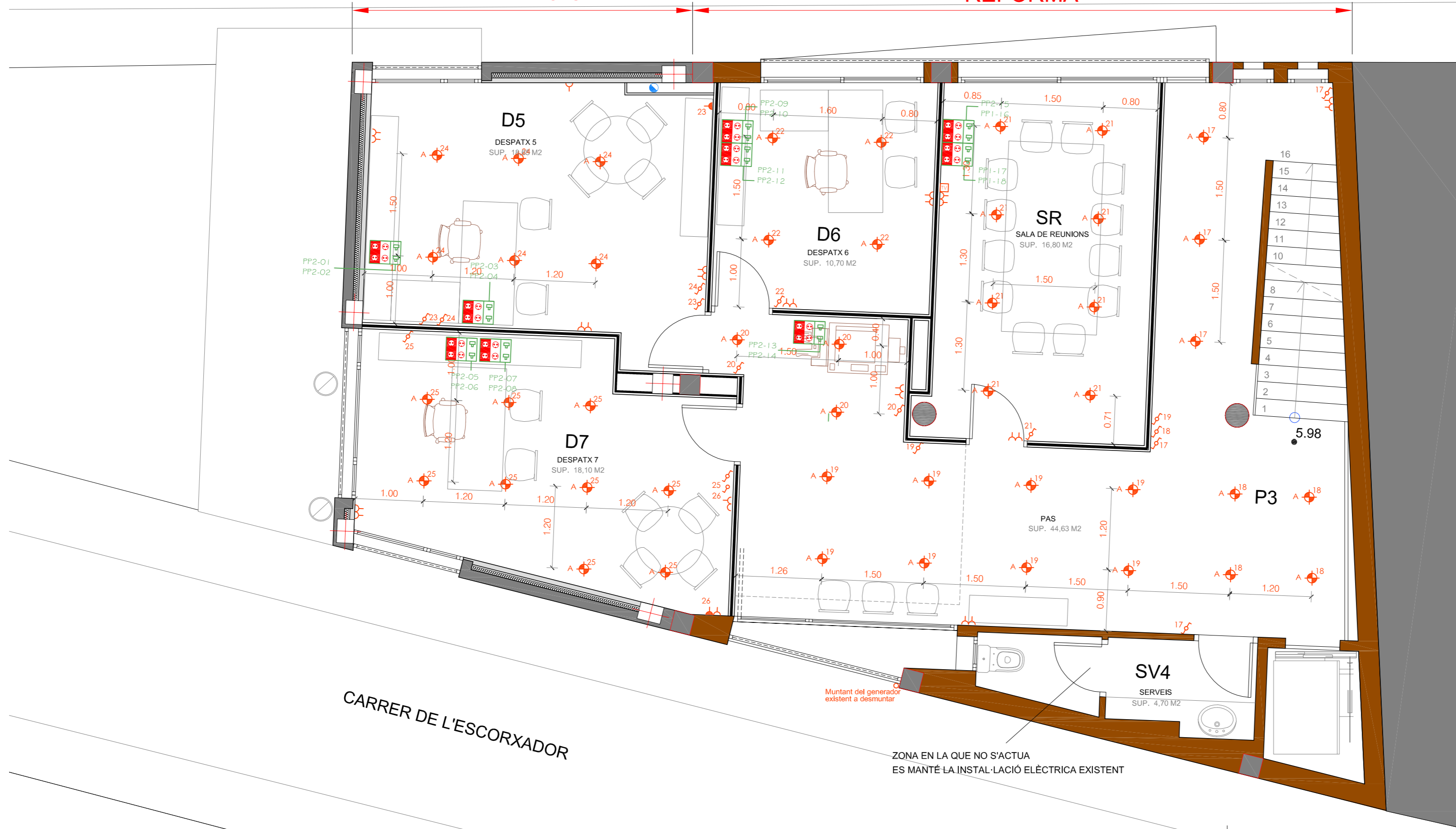

SISTEMA DE SEGURETAT	
	CÀMERA DE SEGURETAT
	SIRENA EXTERIOR+LLUM ALERTA

ELECTRICITAT	
	SUBQUADRE ELÈCTRIC

	PT LUM EMPOTRAAT ORIENTABLE QR-CBC 51 max.50W QUADRATS DE LEDS
	PT LUM EMPOTRAAT ESTANC DUTXES IP 67, DE LEDS
	PT LUM EMPOTRAAT ESTANC - PORXO EXTERIOR IP 67, DE LEDS
	APLIC MIRALL
	FOCO EXTERIOR EXISTENT_PENJATS
	INTERRUPTOR UNIPOLAR 10A
	INTERRUPTOR CONMUTADOR 10A
	ENDOLL DE CORRIENT 16A
	ENDOLL CIRCUIT BANYS-CUINA
	ENDOLL AMB FUSIBLE 16 A
	ENDOLL EXTERIOR ESTANC
	EXTRACTOR ELÈCTRIC

TELECOMUNICACIONS	
	PAU
	TELEVISION RTV, RTVSAT

PUNT DE TREBALL EMPOTRAAT	
	2 PRESES VERMELLES PER SAI
	2 PRESES BLANQUES
	2 PRESES RJ45

PROMOTOR
AJUNTAMENT ROSES

ADREÇA
Av. TARRAGONA núm.64

ROSES
GIRONA

PROJECTE EXECUTIU
DE REFORMA I AMPLIACIÓ
DE LES DEPENDÈNCIES
DE LA POLICIA LOCAL
ROSES

JULIOL 2014

P. PIS 2
INSTAL·LACIONS
IL·LUMINACIÓ

E:1/100

16.b.3

AMPLIACIÓ

REFORMA

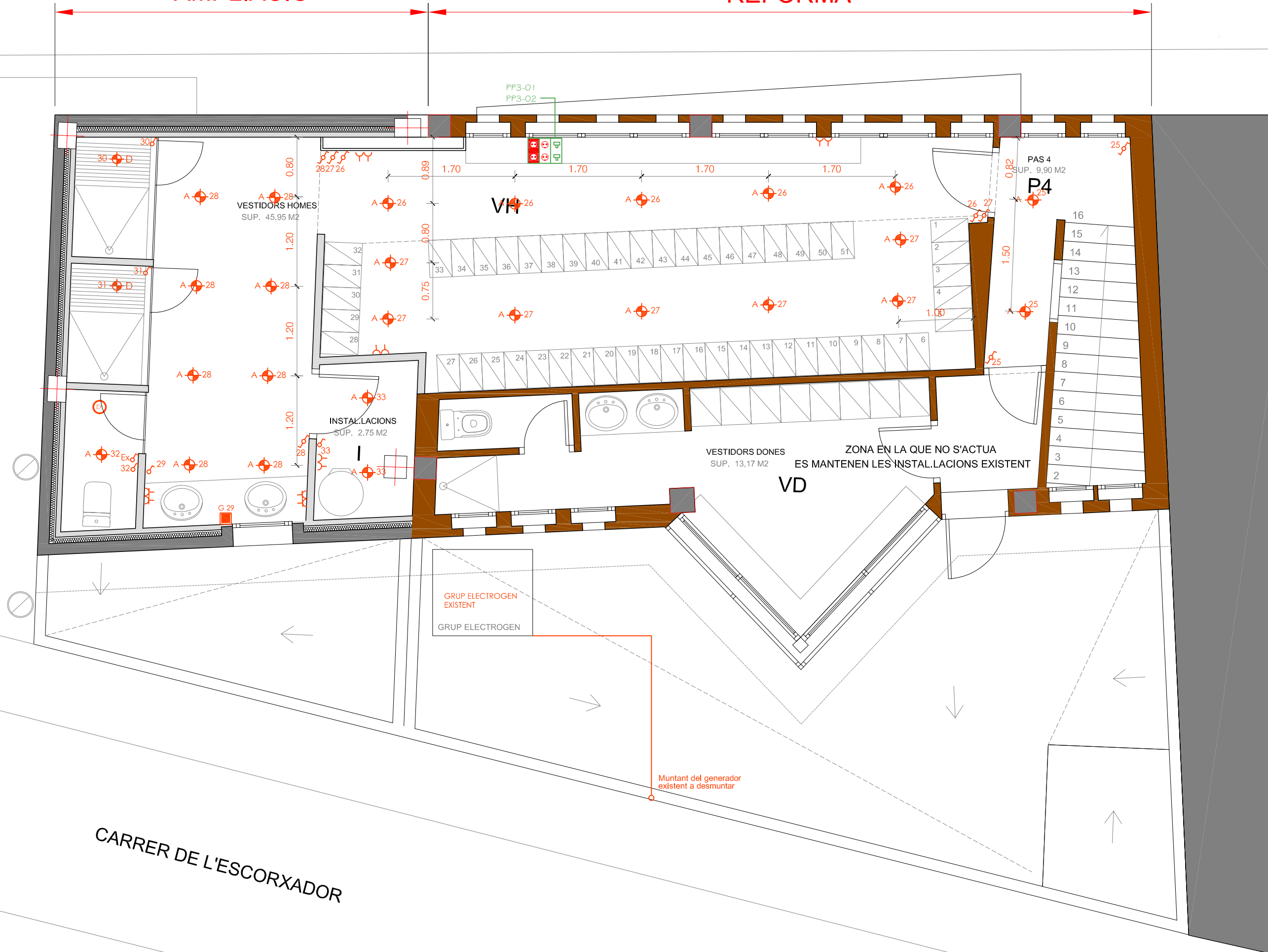

SISTEMA DE SEGURETAT	
	CÀMARA DE SEGURETAT
	SIRENA EXTERIOR+LLUM ALERTA

ELECTRICITAT	
	SUBQUADRE ELECTRIC

	PT LUM EMPOTRAAT ORIENTABLE QR-CBC 51 max.50W QUADRATS DE LEDS
	PT LUM EMPOTRAT ESTANC DUTXES IP 67, DE LEDS
	PT LUM EMPOTRAT ESTANC - PORXO EXTERIOR IP 67, DE LEDS
	APLIC MIRALL
	FOCO EXTERIOR EXISTENT_PENJATS
	INTERRUPTOR UNIPOLAR 10A
	INTERRUPTOR CONMUTADOR 10A
	ENDOLL DE CORRIENT 16A
	ENDOLL CIRCUIT BANYNS-CUINA
	ENDOLL AMB FUSIBLE 16 A
	ENDOLL EXTERIOR ESTANC
	EXTRACTOR ELECTRIC

TELECOMUNICACIONS	
	PAU
	TELEVISION RTV, RTVSAT

PUNT DE TREBALL EMPOTRAT	
	2 PRESES VERMELLES PER SAI
	2 PRESES BLANQUES
	2 PRESES RJ45

PROMOTOR
AJUNTAMENT ROSES

ADREÇA
Av. TARRAGONA núm.64

ROSES
GIRONA

PROJECTE EXECUTIU
DE REFORMA I AMPLIACIÓ
DE LES DEPENDÈNCIES
DE LA POLICIA LOCAL
ROSES

JULIOL 2014

P.PIS 3
INSTAL·LACIONS
IL·LUMINACIÓ
TELECOMUNICACIONS

E:1/50

16.b.4

AMPLIACIÓ

REFORMA

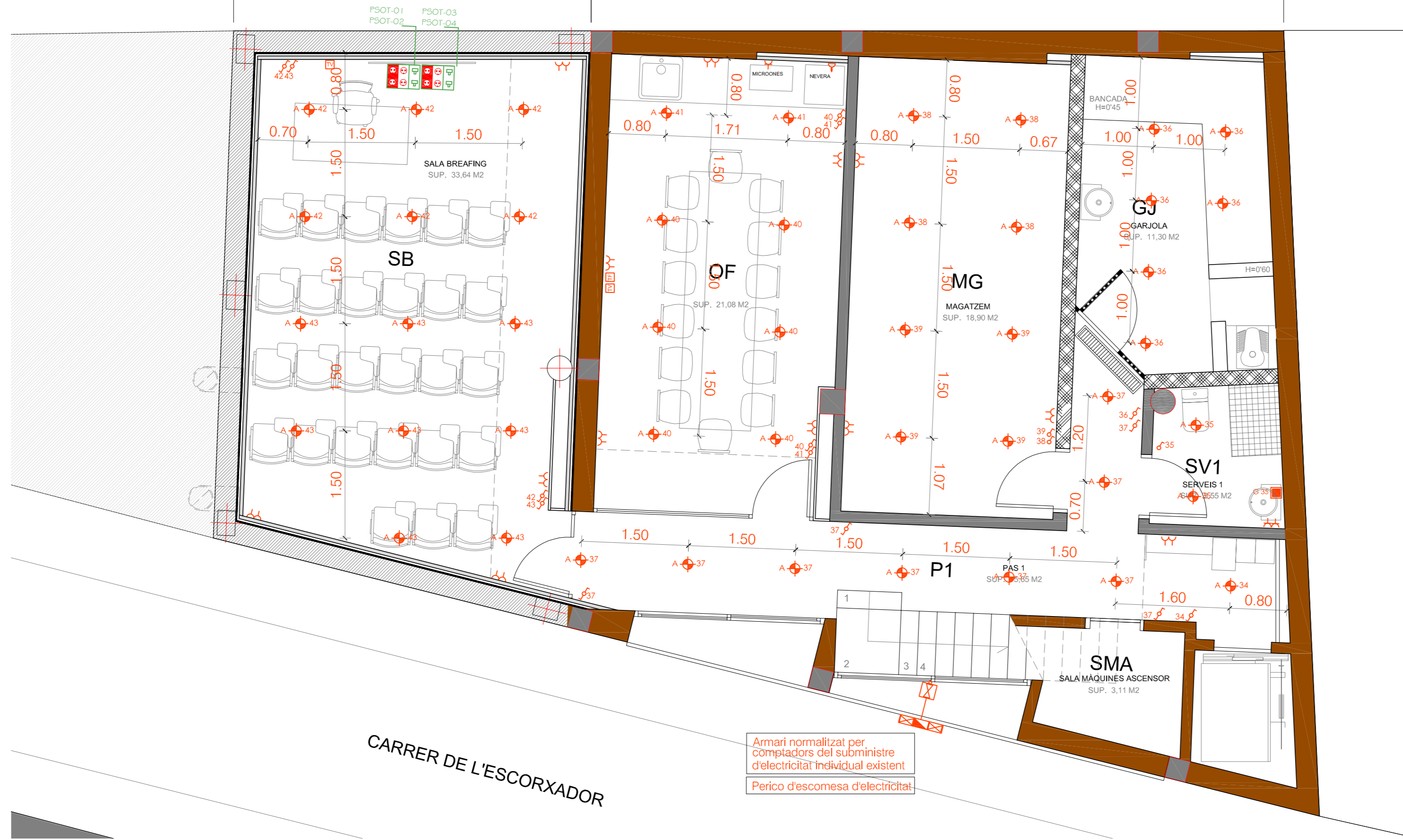

SISTEMA DE SEGURETAT	
	CÀMARA DE SEGURETAT
	SIRENA EXTERIOR+LLUM ALERTA

ELECTRICITAT	
	SUBQUADRE ELECTRIC

	PT LUM EMPOTRAAT ORIENTABLE QR-CBC 51 max.50W QUADRATS DE LEDS
	PT LUM EMPOTRAAT ESTANC DUTXES IP 67, DE LEDS
	PT LUM EMPOTRAAT ESTANC - PORXO EXTERIOR IP 67, DE LEDS
	APLIC MIRALL
	FOCO EXTERIOR EXISTENT_PENJATS
	INTERRUPTOR UNIPOLAR 10A
	INTERRUPTOR CONMUTADOR 10A
	ENDOLL DE CORRIENT 16A
	ENDOLL CIRCUIT BANYS-CUINA
	ENDOLL AMB FUSIBLE 16 A
	ENDOLL EXTERIOR ESTANC
	EXTRACTOR ELECTRIC

TELECOMUNICACIONS	
	PAU
	TELEVISION RTV, RTVSAT

PUNT DE TREBALL EMPOTRAAT	
	2 PRESES VERMELLES PER SAI
	2 PRESES BLANQUES
	2 PRESES RJ45

PROMOTOR
AJUNTAMENT ROSES

ADREÇA
Av. TARRAGONA núm.64

ROSES
GIRONA

PROJECTE EXECUTIU DE REFORMA I AMPLIACIÓ DE LES DEPENDÈNCIES DE LA POLICIA LOCAL ROSES

JULIOL 2014

P.SOTERRANI

INSTAL·LACIONS IL·LUMINACIÓ

E:1/50

16.b.5

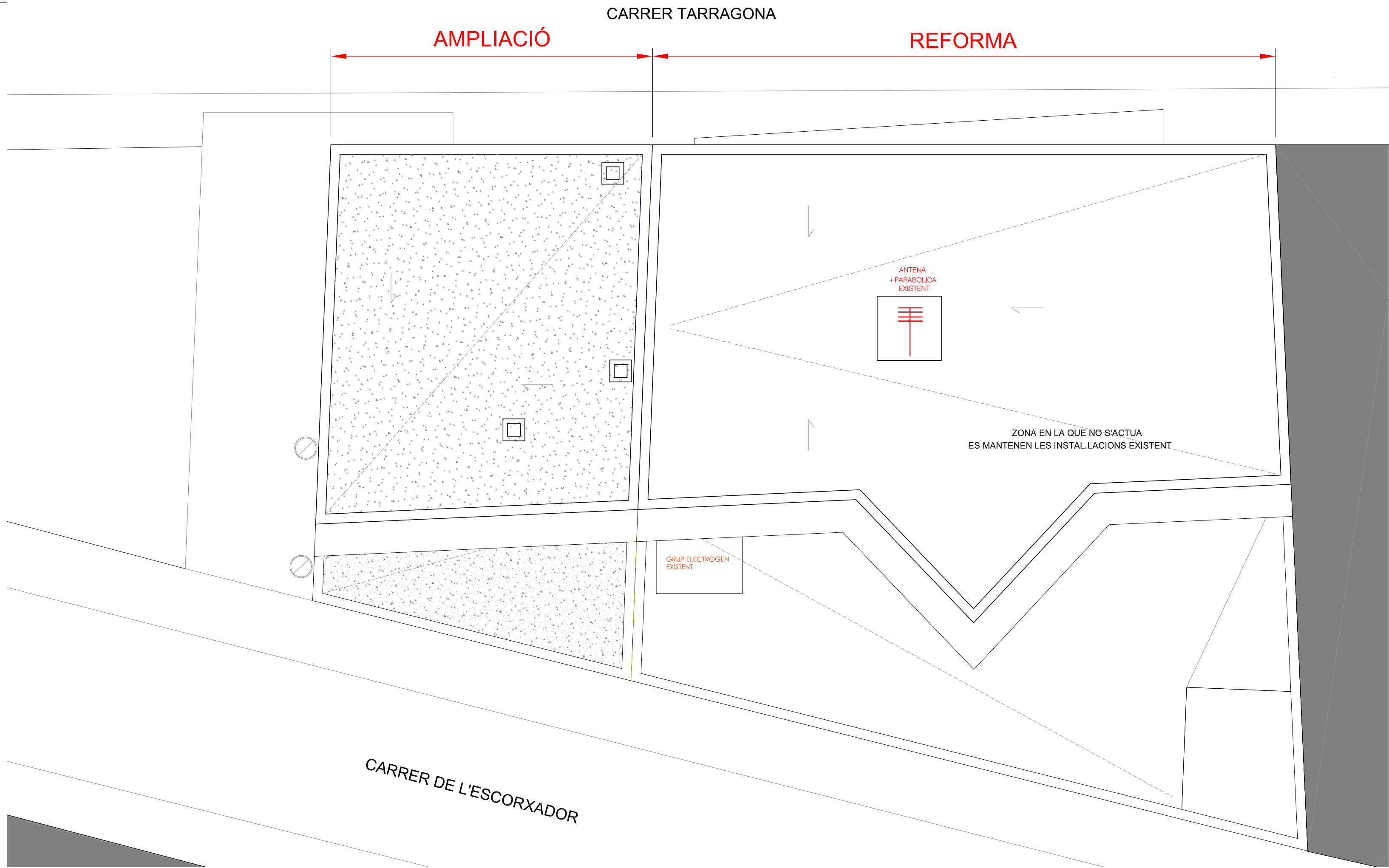

SISTEMA DE SEGURETAT	
	CÀMARA DE SEGURETAT
	SIRENA EXTERIOR+LLUM ALERTA
ELECTRICITAT	
	SUBQUADRE ELECTRIC
	PT LUM EMPOTRAAT ORIENTABLE OR-CBC 51 max.50W QUADRATS DE LEDS
	PT LUM EMPOTRAT ESTANC DUTXES IP 67, DE L'EDS
	PT LUM EMPOTRAT ESTANC - PORXO EXTERIOR IP 67, DE LEDS
	APLIC MIRALL
	FOCO EXTERIOR EXISTENT_PENJATS
	INTERRUPTOR UNIPOLAR 10A
	INTERRUPTOR CONMUTADOR 10A
	ENDOLL DE CORRIENT16A
	ENDOLL CIRCUIT BANYS-CUINA
	ENDOLL AMB FUSIBLE 16 A
	ENDOLL AMB FUSIBLE 16 A EN XARXA (SERVIDOR)
	ENDOLL AMB FUSIBLE 16 A CONNECTAT AL SAI
	ENDOLL EXTERIOR ESTANC
	EXTRACTOR ELECTRIC
TELECOMUNICACIONS	
	QUADRO
	PAU
	TELEFONIA TB, XDSI
	TELEVISION RTV, RTVSAT
	ACCES INTERNET

PROMOTOR
AJUNTAMENT ROSES

ADREÇA
Av. TARRAGONA núm.64
ROSES
GIRONA

PROJECTE EXECUTIU
DE REFORMA I AMPLIACIÓ
DE LES DEPENDÈNCIES
DE LA POLICIA LOCAL
ROSES

JULIOL 2014

P.COBERTA
INSTAL·LACIONS
ELECTRICITAT

E:1/50

16.b.6

AMPLIACIÓ

REFORMA

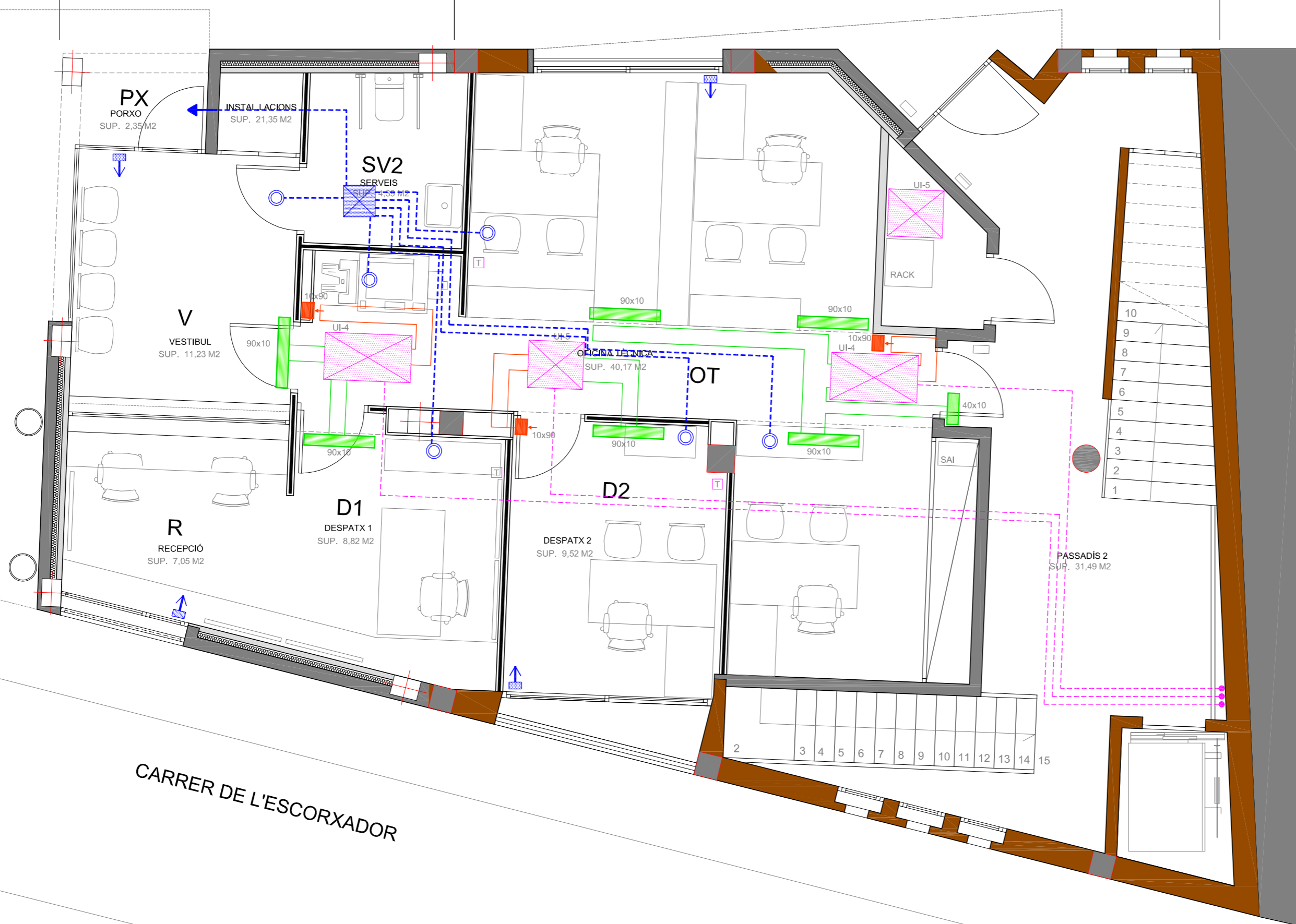

CLIMATITZACIÓ	
	UNITAT INTERIOR
	REIXA D'AIRE LINIAL D'ALETES FIXES
	DIFUSORS D'IMPULSIÓ D'AIRE
	CIRCUIT D'IMPULSIÓ D'AIRE
	CIRCUIT DE RETORN D'AIRE
	REIXA DE RETORN A 50MM PAVIMENT
	ALIMENTACIÓ FRIGORIES

	POTÈNCIA ABSORBIDA KW	POTÈNCIA FRIGORÍFICA KW	POTÈNCIA CALORÍFICA KW	DIMENSIONS (LxAxH) mm
UI-1	0,247	11,2	12,5	300x1400x700
UI-2	0,150	2,8	3,2	200x700x620
UI-3	0,160	4,5	5,0	200x900x620
UI-4	0,181	7,1	8,0	200x1100x620
UI-5	0,150	2,2	2,5	200x700x620

REFERÈNCIES UNITATS INTERIORS

	VENTIL·LACIÓ FORÇADA ADMISSIÓ NATURAL/EXTRACCIÓ MECÀNICA
	EXTRACTOR VENTIL·LACIÓ OZEO-E mides 399x399x271
	APORTACIÓ AIRE. MICROOBERTURA FUSTERIA
	SORTIDA AIRE
	CONDUCTE FLEXIBLE ALUMINI Ø80 mm
	BOCA EXTRACCIÓ BAR-ALIZE Ø125 mm

PROMOTOR
AJUNTAMENT ROSES

ADREÇA
Av. TARRAGONA núm.64

ROSES
GIRONA

PROJECTE EXECUTIU
DE REFORMA I AMPLIACIÓ
DE LES DEPENDÈNCIES
DE LA POLICIA LOCAL
ROSES

JULIOL 2014

P.BAIXA
INSTAL·LACIONS
CLIMATITZACIÓ

E:1/50

16.d.1

CARRER DE L'ESCORNADOR

CARRER TARRAGONA

AMPLIACIÓ

REFORMA

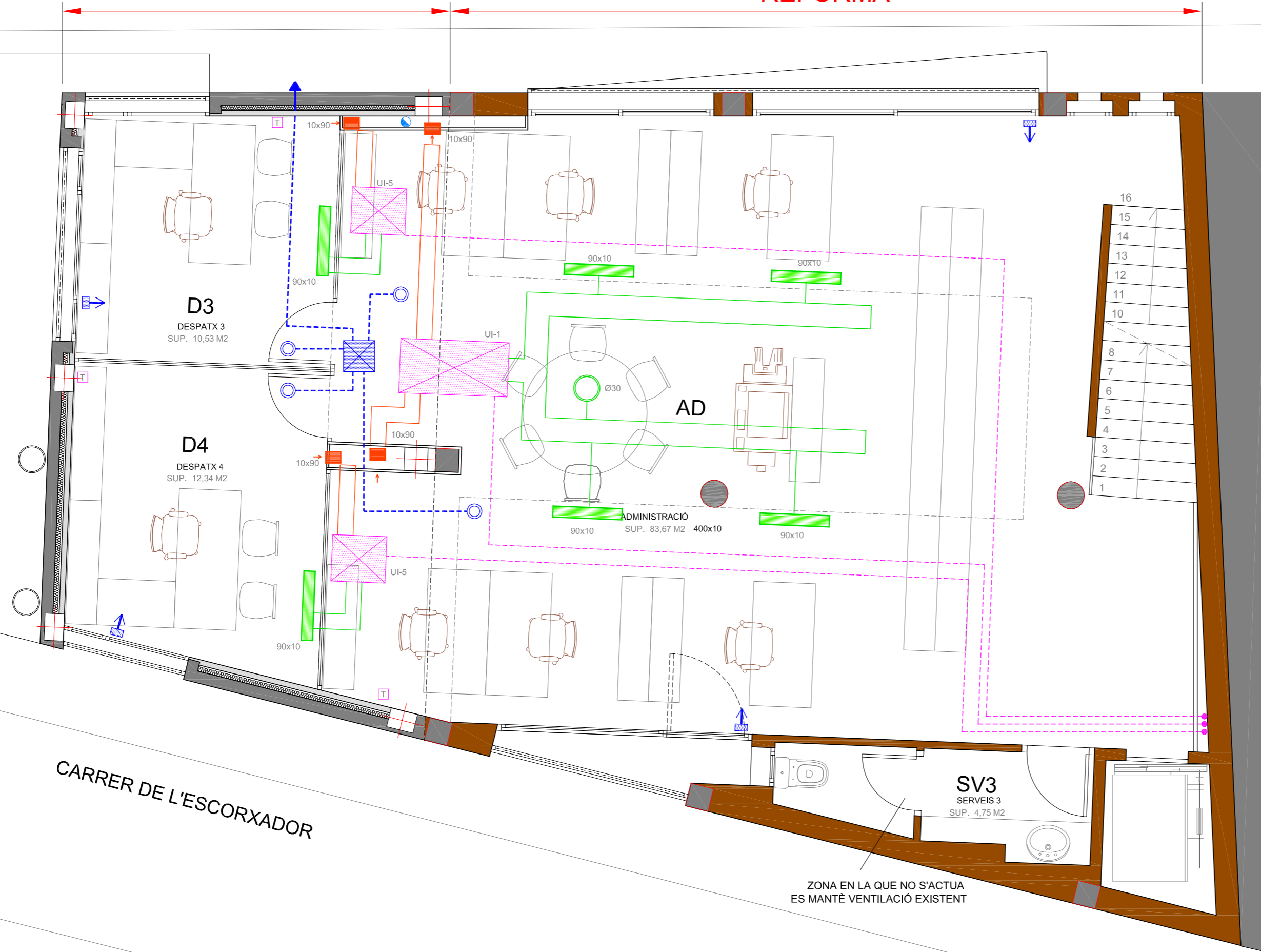

CLIMATITZACIÓ	
	UNITAT INTERIOR
	REIXA D'AIRE LINIAL D'ALETES FIXES
	DIFUSORS D'IMPULSIÓ D'AIRE
	CIRCUIT D'IMPULSIÓ D'AIRE
	CIRCUIT DE RETORN D'AIRE
	REIXA DE RETORN A 50MM PAVIMENT
	ALIMENTACIÓ FRIGORIES

	POTÈNCIA ABSORBIDA KW	POTÈNCIA FRIGORÍFICA KW	POTÈNCIA CALORÍFICA KW	DIMENSIONS (LxAxH) mm
UI-1	0,247	11,2	12,5	300x1400x700
UI-2	0,150	2,8	3,2	200x700x620
UI-3	0,160	4,5	5,0	200x900x620
UI-4	0,181	7,1	8,0	200x1100x620
UI-5	0,150	2,2	2,5	200x700x620

REFERÈNCIES UNITATS INTERIORS

VENTIL·LACIÓ FORÇADA ADMISSIÓ NATURAL/EXTRACCIÓ MECÀNICA	
	EXTRACTOR VENTIL·LACIÓ OZEO-E mides 399x399x271
	APORTACIÓ AIRE. MICROOBERTURA FUSTERIA
	SORTIDA AIRE
	CONDUCTE FLEXIBLE ALUMINI Ø80 mm
	BOCA EXTRACCIÓ BAR-ALIZE Ø125 mm

PROMOTOR
 AJUNTAMENT ROSES
 ADREÇA
 Av. TARRAGONA núm.64
 ROSES
 GIRONA
 PROJECTE EXECUTIU
 DE REFORMA I AMPLIACIÓ
 DE LES DEPENDÈNCIES
 DE LA POLICIA LOCAL
 ROSES

JULIOL 2014
P. PIS 1
 INSTAL·LACIONS
 CLIMATITZACIÓ
 E:1/50

16.d.2

CARRER TARRAGONA

AMPLIACIÓ

REFORMA

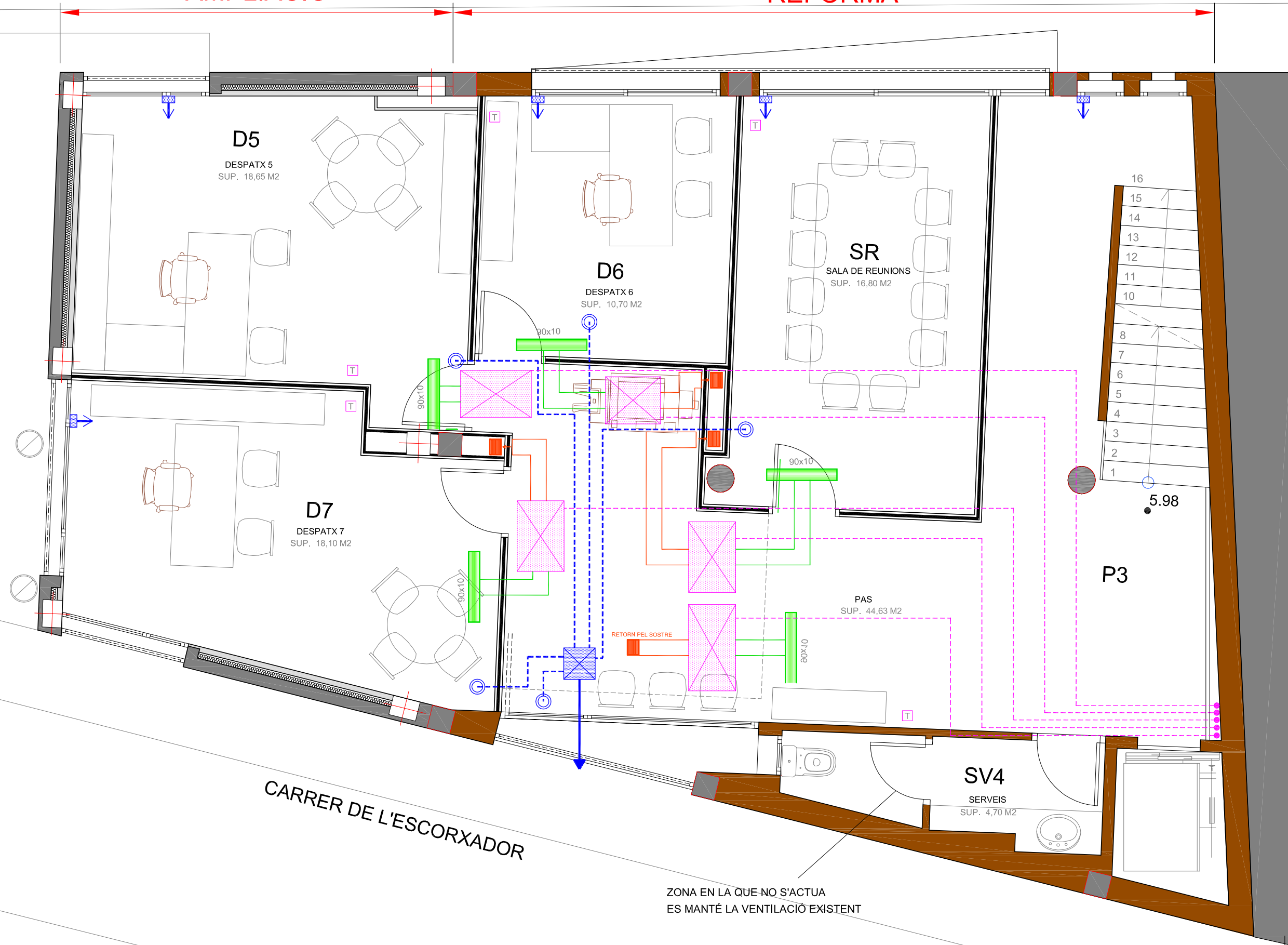

CLIMATITZACIÓ	
	UNITAT INTERIOR
	REIXA D'AIRE LINIAL D'ALETES FIXES
	DIFUSORS D'IMPULSIÓ D'AIRE
	CIRCUIT D'IMPULSIÓ D'AIRE
	CIRCUIT DE RETORN D'AIRE
	REIXA DE RETORN A 50MM PAVIMENT
	ALIMENTACIÓ FRIGORIES

	POTÈNCIA ABSORBIDA KW	POTÈNCIA FRIGORÍFICA KW	POTÈNCIA CALORÍFICA KW	DIMENSIONS (LxAxH) mm
UI-1	0,247	11,2	12,5	300x1400x700
UI-2	0,150	2,8	3,2	200x700x620
UI-3	0,160	4,5	5,0	200x900x620
UI-4	0,181	7,1	8,0	200x1100x620
UI-5	0,150	2,2	2,5	200x700x620

REFERÈNCIES UNITATS INTERIORS

VENTIL·LACIÓ FORÇADA ADMISSIÓ NATURAL/EXTRACCIÓ MECÀNICA	
	EXTRACTOR VENTIL·LACIÓ OZEO-E mides 399x399x271
	APORTACIÓ AIRE. MICROOBERTURA FUSTERIA
	SORTIDA AIRE
	CONDUCTE FLEXIBLE ALUMINI Ø80 mm
	BOCA EXTRACCIÓ BAR-ALIZE Ø125 mm

PROMOTOR
AJUNTAMENT ROSES

ADREÇA
Av. TARRAGONA núm.64
ROSES
GIRONA

PROJECTE EXECUTIU DE REFORMA I AMPLIACIÓ DE LES DEPENDÈNCIES DE LA POLICIA LOCAL ROSES

JULIOL 2014

P.PIS 2
INSTAL·LACIONS CLIMATITZACIÓ

E:1/100



16.d.3

ZONA EN LA QUE NO S'ACTUA ES MANTÉ LA VENTILACIÓ EXISTENT

AMPLIACIÓ

REFORMA

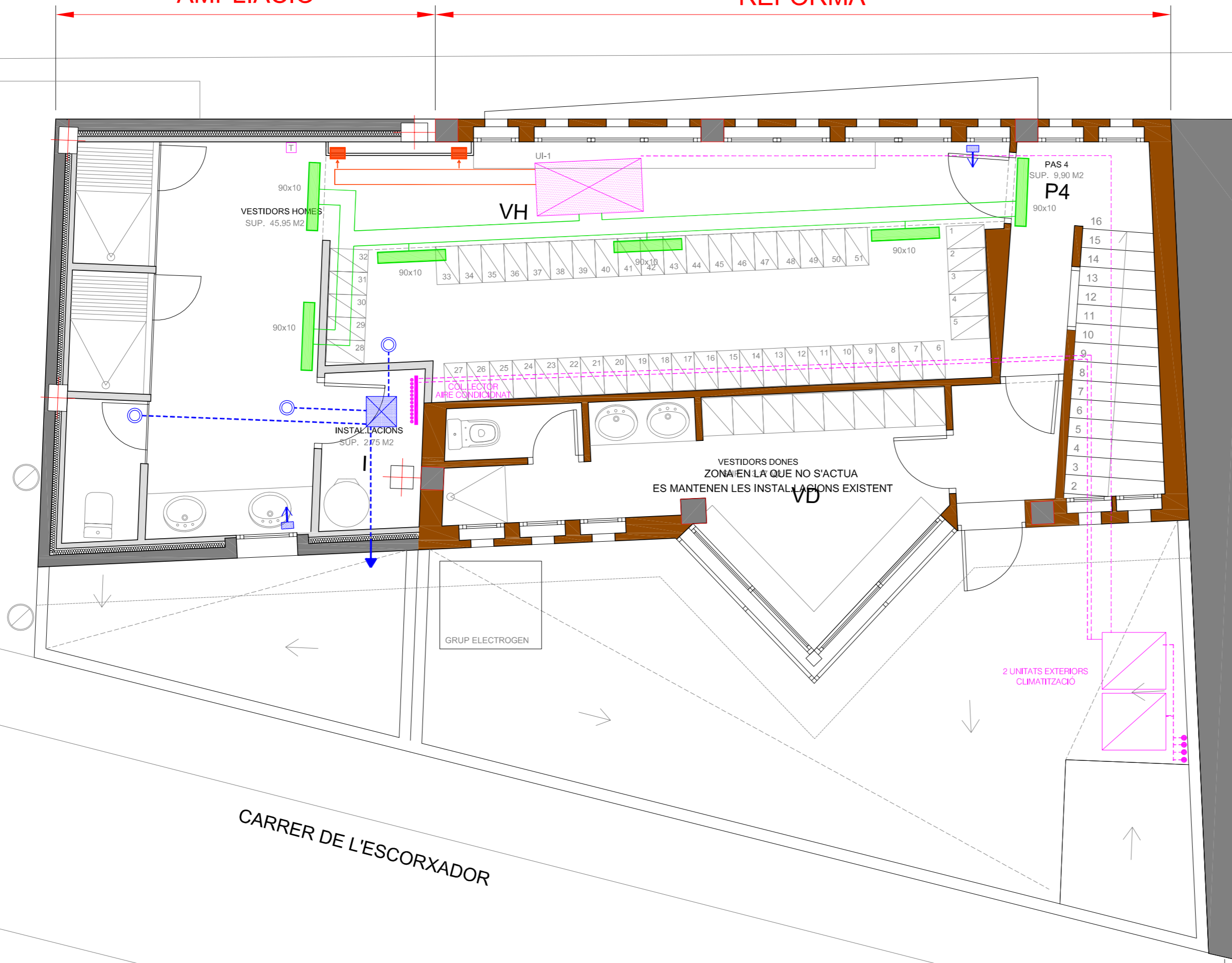

CLIMATITZACIÓ	
	UNITAT INTERIOR
	REIXA D'AIRE LINIAL D'ALETES FIXES
	DIFUSORS D'IMPULSIÓ D'AIRE
	CIRCUIT D'IMPULSIÓ D'AIRE
	CIRCUIT DE RETORN D'AIRE
	REIXA DE RETORN A 50MM PAVIMENT
	ALIMENTACIÓ FRIGORIES

	POTÈNCIA ABSORBIDA KW	POTÈNCIA FRIGORÍFICA KW	POTÈNCIA CALORÍFICA KW	DIMENSIONS (LxAxH) mm
UI-1	0,247	11,2	12,5	300x1400x700
UI-2	0,150	2,8	3,2	200x700x620
UI-3	0,160	4,5	5,0	200x900x620
UI-4	0,181	7,1	8,0	200x1100x620
UI-5	0,150	2,2	2,5	200x700x620

REFERÈNCIES UNITATS INTERIORS

	VENTIL·LACIÓ FORÇADA ADMISSIÓ NATURAL/EXTRACCIÓ MECÀNICA
	EXTRACTOR VENTIL·LACIÓ OZEO-E mides 399x399x271
	APORTACIÓ AIRE. MICROOBERTURA FUSTERIA
	SORTIDA AIRE
	CONDUCTE FLEXIBLE ALUMINI Ø80 mm
	BOCA EXTRACCIÓ BAR-ALIZE Ø125 mm

PROMOTOR
AJUNTAMENT ROSES

ADREÇA
Av. TARRAGONA núm.64
ROSES
GIRONA

PROJECTE EXECUTIU
DE REFORMA I AMPLIACIÓ
DE LES DEPENDÈNCIES
DE LA POLICIA LOCAL
ROSES

JULIOL 2014

P. PIS 3
INSTAL·LACIONS
CLIMATITZACIÓ

E:1/100



16.d.4

AMPLIACIÓ

REFORMA

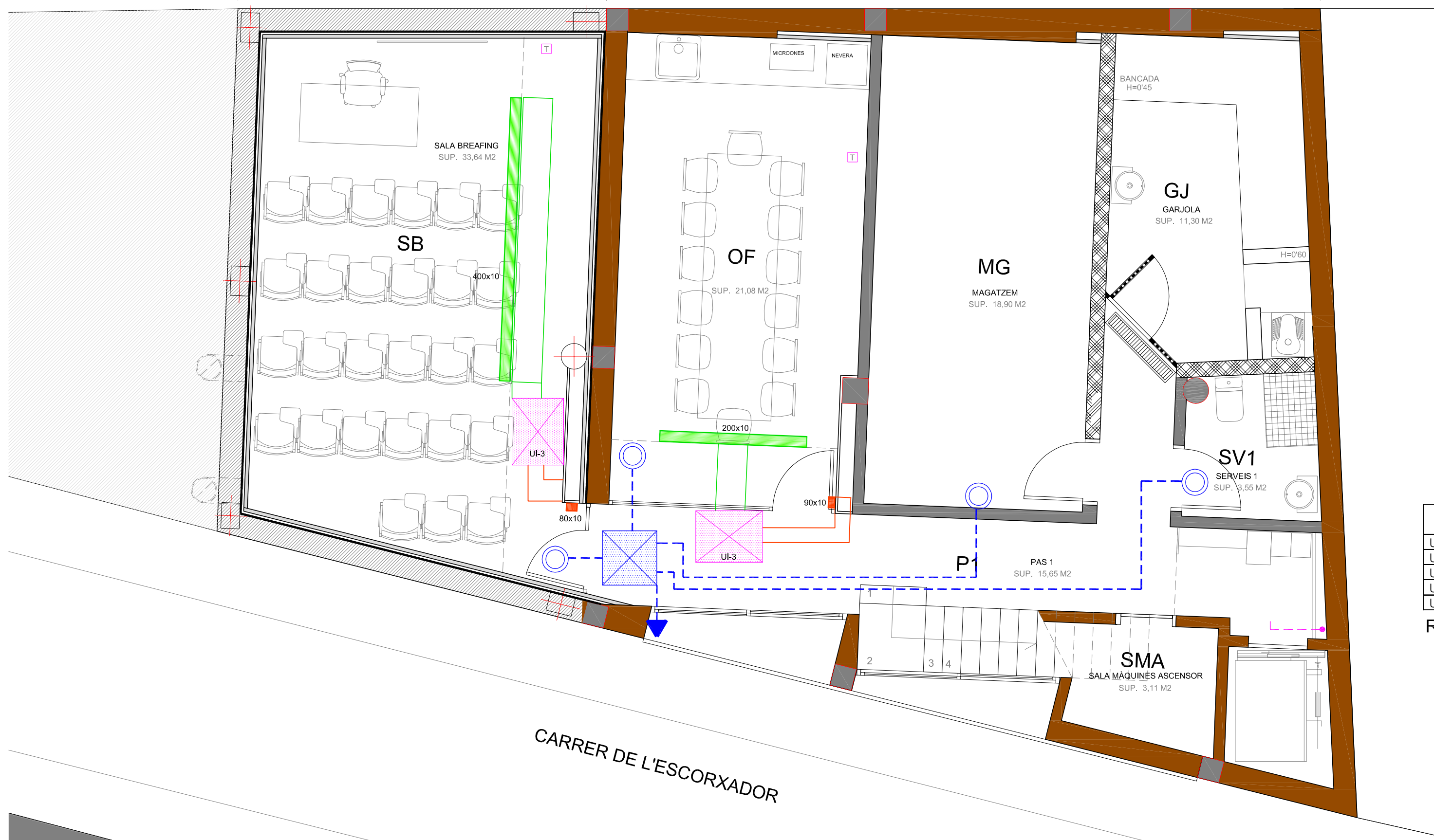

CLIMATITZACIÓ	
	UNITAT INTERIOR
	REIXA D'AIRE LINIAL D'ALETES FIXES
	DIFUSORS D'IMPULSIÓ D'AIRE
	CIRCUIT D'IMPULSIÓ D'AIRE
	CIRCUIT DE RETORN D'AIRE
	REIXA DE RETORN A 50MM PAVIMENT
	ALIMENTACIÓ FRIGORIES

	POTÈNCIA ABSORBIDA KW	POTÈNCIA FRIGORÍFICA KW	POTÈNCIA CALORÍFICA KW	DIMENSIONS (LxAxH) mm
UI-1	0,247	11,2	12,5	300x1400x700
UI-2	0,150	2,8	3,2	200x700x620
UI-3	0,160	4,5	5,0	200x900x620
UI-4	0,181	7,1	8,0	200x1100x620
UI-5	0,150	2,2	2,5	200x700x620

REFERÈNCIES UNITATS INTERIORS

VENTIL·LACIÓ FORÇADA ADMISSIÓ NATURAL/EXTRACCIÓ MECÀNICA	
	EXTRACTOR VENTIL·LACIÓ OZEO-E mides 399x399x271
	APORTACIÓ AIRE. MICROOBERTURA FUSTERIA
	SORTIDA AIRE
	CONDUCTE FLEXIBLE ALUMINI Ø80 mm
	BOCA EXTRACCIÓ BAR-ALIZE Ø125 mm

PROMOTOR
AJUNTAMENT ROSES

ADREÇA
Av. TARRAGONA núm.64

ROSES
GIRONA

PROJECTE EXECUTIU
DE REFORMA I AMPLIACIÓ
DE LES DEPENDÈNCIES
DE LA POLICIA LOCAL
ROSES

JULIOL 2014

P.SOTERRANI

INSTAL·LACIONS
CLIMATITZACIÓ

E:1/50

16.d.5

CARRER DE L'ESCORXADOR

AMPLIACIÓ

REFORMA

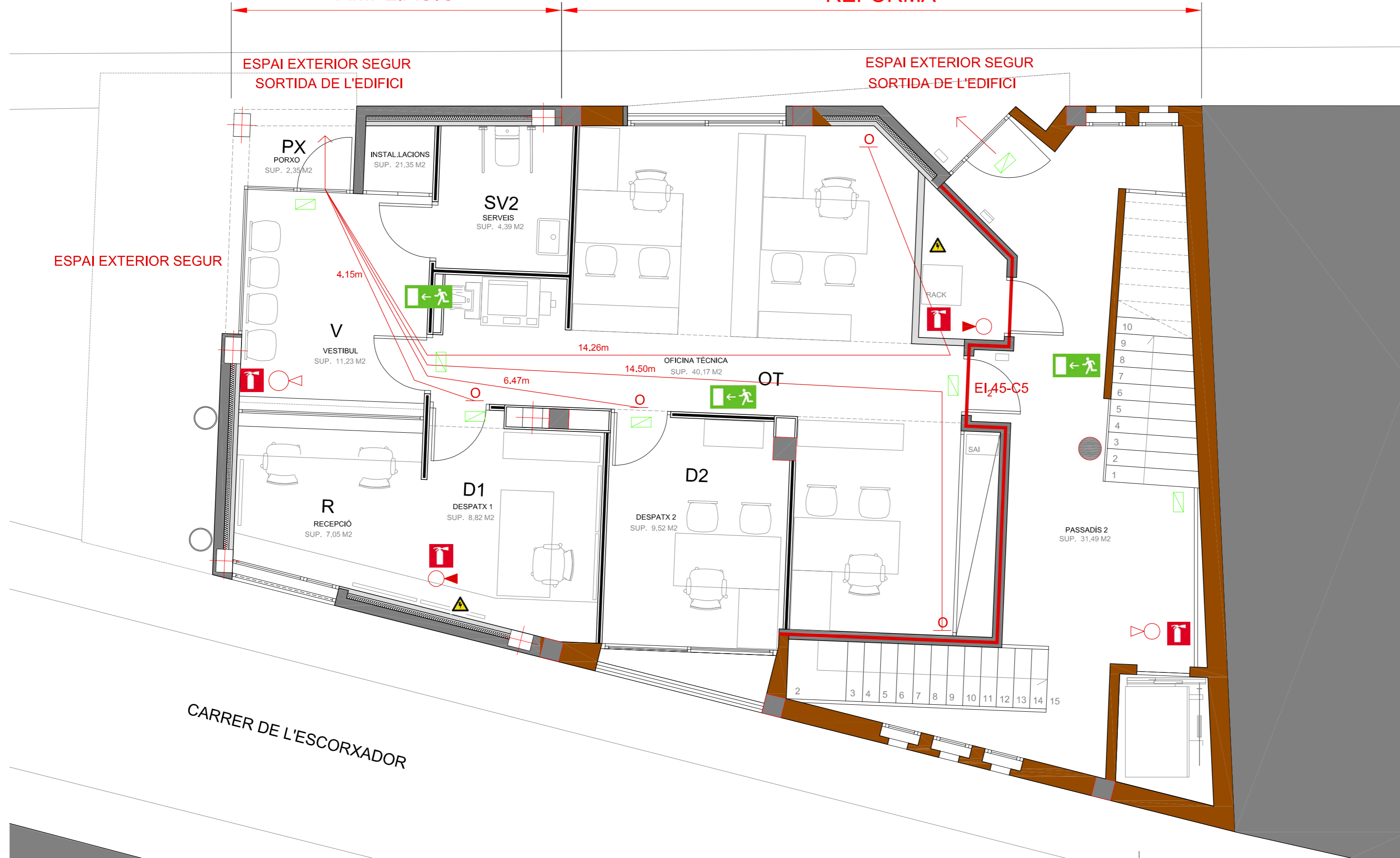

ESPAI EXTERIOR SEGUR
SORTIDA DE L'EDIFICI

ESPAI EXTERIOR SEGUR
SORTIDA DE L'EDIFICI

INCENDIS	
	BOCA D'INCENDIS
	EXTINTOR DE POLS
	EXTINTOR DE CO2
	ORIGEN D'EVACUACIÓ
	RECORREGUT D'EVACUACIÓ
	SORTIDA DE L'EDIFICI
	SORTIDA DE PLANTA
	ENLLUMENAT D'EMERGÈNCIA

SENYALITZACIÓ INCENDIS	
	EXTINTOR
	BOCA D'INCENDIS
	RECORREGUT EVACUACIÓ ESQUERRA
	RECORREGUT EVACUACIÓ DRETA
	RECORREGUT ASCENDENT D'EVACUACIÓ ESQUERRA
	RECORREGUT DESCENDENT D'EVACUACIÓ DRETA
	RECORREGUT DESCENDENT D'EVACUACIÓ ESQUERRA
	SORTIDA D'EMERGÈNCIA DE FRONT
	SORTIDA D'EMERGÈNCIA A LA DRETA
	PERILL ELÈCTRIC

PROMOTOR
AJUNTAMENT ROSES

ADREÇA
Av. TARRAGONA núm.64

ROSES
GIRONA

PROJECTE EXECUTIU
DE REFORMA I AMPLIACIÓ
DE LES DEPENDÈNCIES
DE LA POLICIA LOCAL
ROSES

JULIOL 2014

P.BAIXA
INCENDIS

E:1/50

16.e.1

CARRER TARRAGONA

AMPLIACIÓ

REFORMA

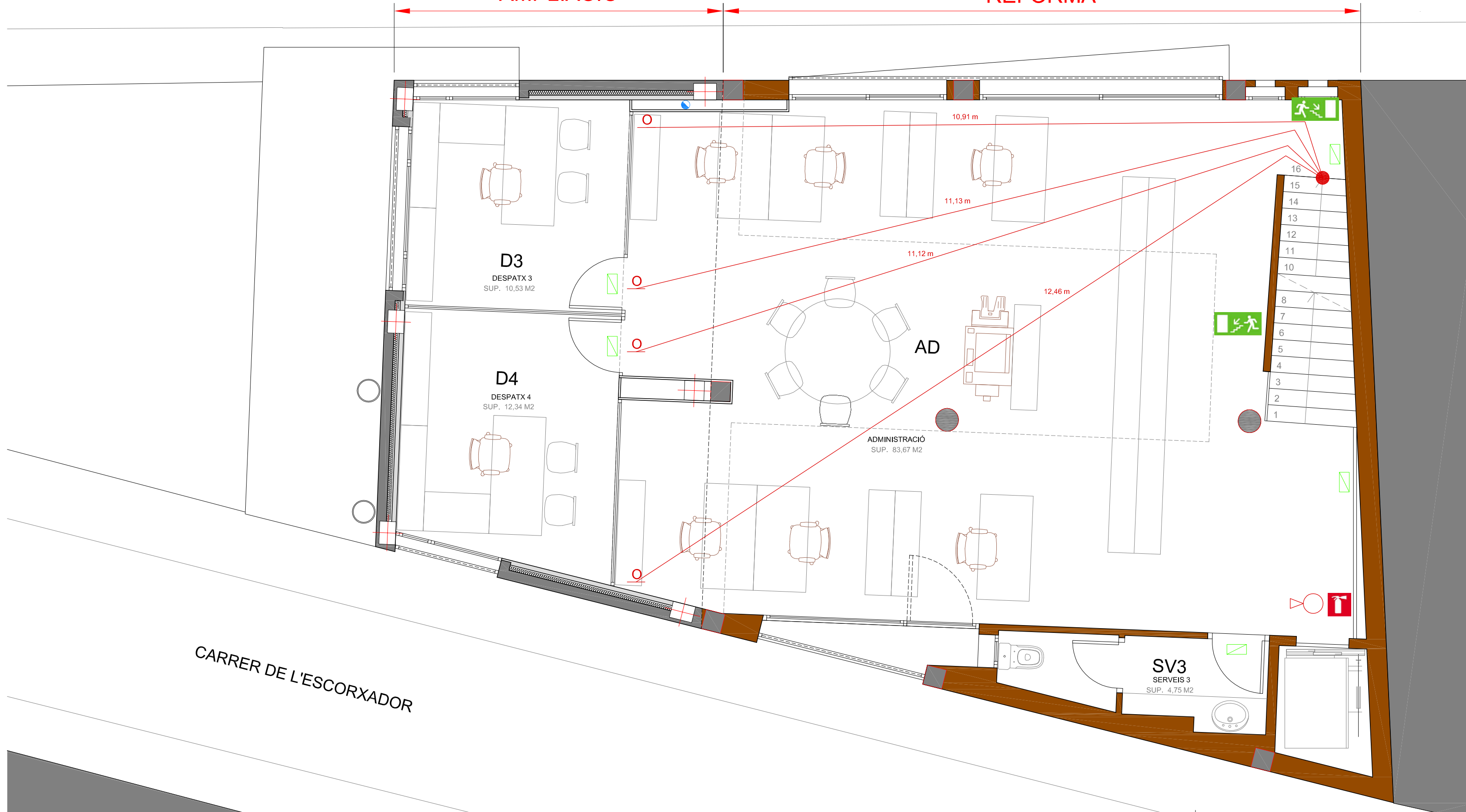

CARRER DE L'ESCORNADOR

INCENDIS	
	BOCA D'INCENDIS
	EXTINTOR DE POLS
	EXTINTOR DE CO2
	ORIGEN D'EVACUACIÓ
	RECORREGUT D'EVACUACIÓ
	SORTIDA DE L'EDIFICI
	SORTIDA DE PLANTA
	ENLLUMENAT D'EMERGÈNCIA

SENYALITZACIÓ INCENDIS	
	EXTINTOR
	BOCA D'INCENDIS
	RECORREGUT EVACUACIÓ ESQUERRA
	RECORREGUT EVACUACIÓ DRETA
	RECORREGUT ASCENDENT D'EVACUACIÓ ESQUERRA
	RECORREGUT DESCENDENT D'EVACUACIÓ DRETA
	RECORREGUT DESCENDENT D'EVACUACIÓ ESQUERRA
	SORTIDA D'EMERGÈNCIA DE FRONT
	SORTIDA D'EMERGÈNCIA A LA DRETA
	PERILL ELÈCTRIC

PROMOTOR
AJUNTAMENT ROSES

ADREÇA
Av. TARRAGONA núm.64

ROSES
GIRONA

PROJECTE EXECUTIU
DE REFORMA I AMPLIACIÓ
DE LES DEPENDÈNCIES
DE LA POLICIA LOCAL
ROSES

JULIOL 2014

P.PIS 1

INCENDIS

E:1/50



16.e.2

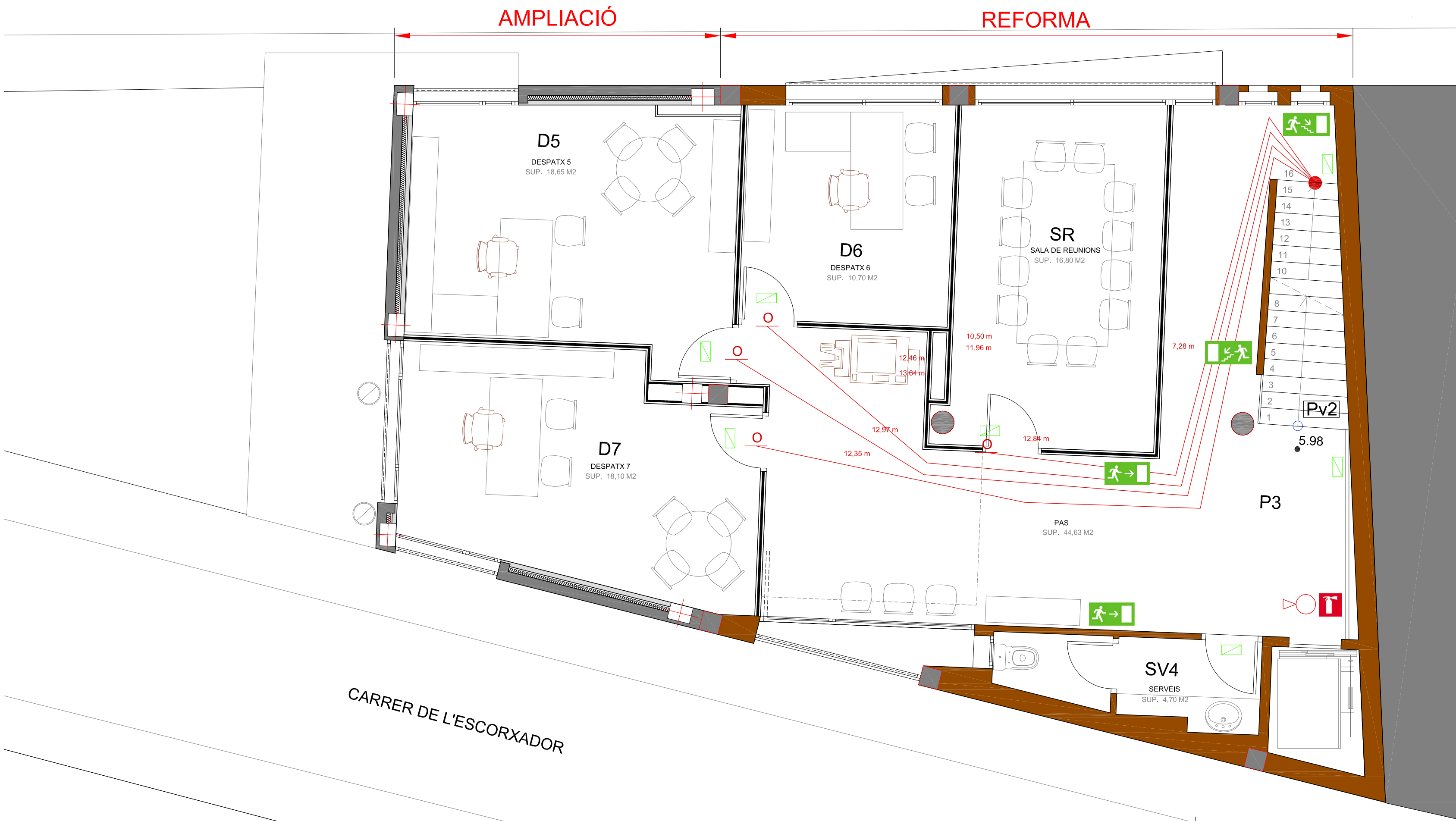

INCENDIS	
	BOCA D'INCENDIS
	EXTINTOR DE POLS
	EXTINTOR DE CO2
	ORIGEN D'EVACUACIÓ
	RECORREGUT D'EVACUACIÓ
	SORTIDA DE L'EDIFICI
	SORTIDA DE PLANTA
	ENLLUMENAT D'EMERGENCIA

SENYALITZACIÓ INCENDIS	
	EXTINTOR
	BOCA D'INCENDIS
	RECORREGUT EVACUACIÓ ESQUERRA
	RECORREGUT EVACUACIÓ DRETA
	RECORREGUT ASCENDENT D'EVACUACIÓ ESQUERRA
	RECORREGUT DESCENDENT D'EVACUACIÓ DRETA
	RECORREGUT DESCENDENT D'EVACUACIÓ ESQUERRA
	SORTIDA D'EMERGENCIA DE FRONT
	SORTIDA D'EMERGENCIA A LA DRETA
	PERILL ELÈCTRIC

PROMOTOR
AJUNTAMENT ROSES

ADREÇA
Av. TARRAGONA núm.64

ROSES
GIRONA

PROJECTE EXECUTIU
DE REFORMA I AMPLIACIÓ
DE LES DEPENDÈNCIES
DE LA POLICIA LOCAL
ROSES

JULIOL 2014

**P.PIS 2
INCENDIS**

E:1/50

16.e.3

AMPLIACIÓ

REFORMA

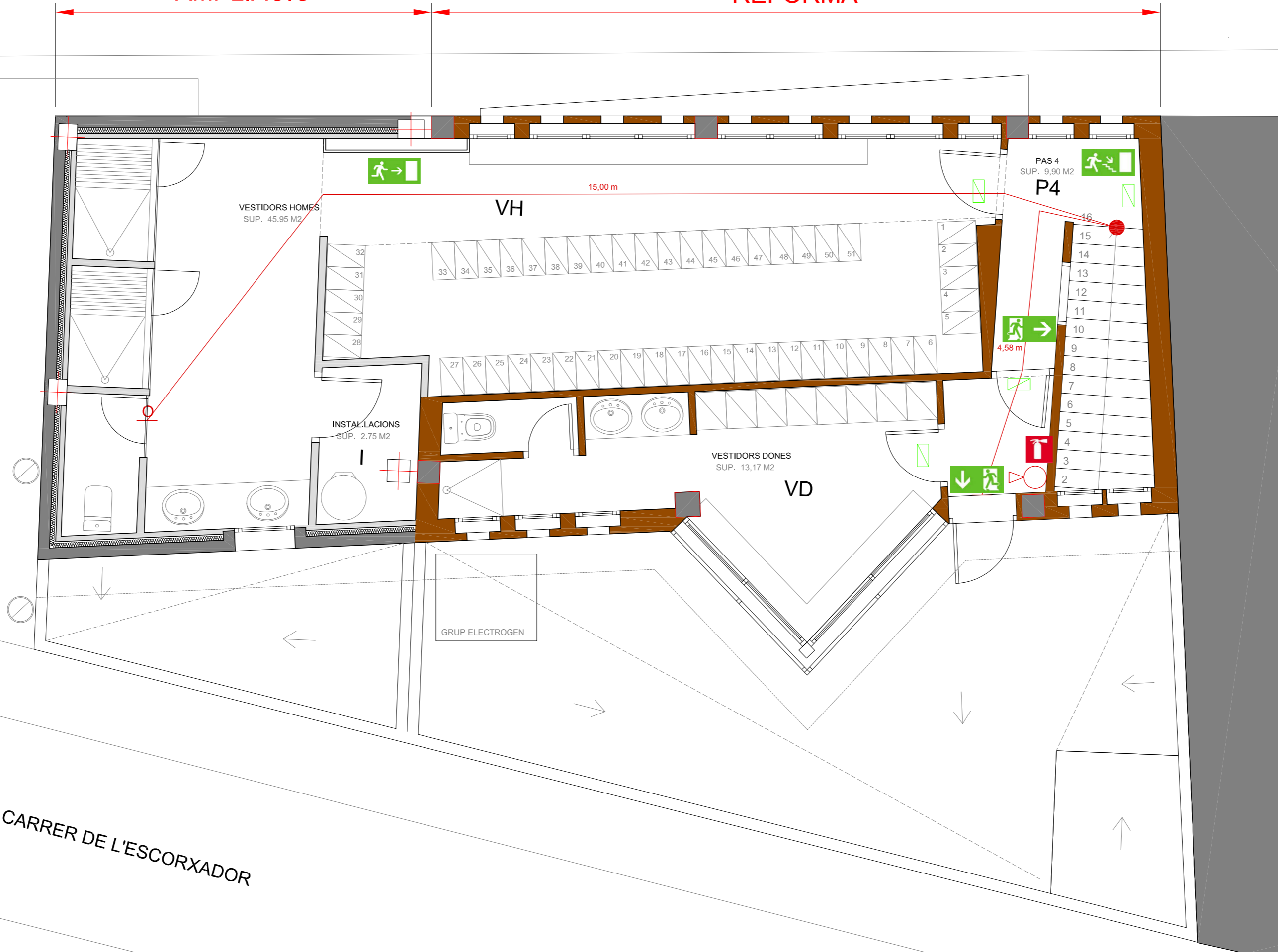

INCENDIS	
	BOCA D'INCENDIS
	EXTINTOR DE POLS
	EXTINTOR DE CO2
	ORIGEN D'EVACUACIÓ
	RECORREGUT D'EVACUACIÓ
	SORTIDA DE L'EDIFICI
	SORTIDA DE PLANTA
	ENLLUMENAT D'EMERGENCIA

SENYALITZACIÓ INCENDIS	
	EXTINTOR
	BOCA D'INCENDIS
	RECORREGUT EVACUACIÓ ESQUERRA
	RECORREGUT EVACUACIÓ DRETA
	RECORREGUT ASCENDENT D'EVACUACIÓ ESQUERRA
	RECORREGUT DESCENDENT D'EVACUACIÓ DRETA
	RECORREGUT DESCENDENT D'EVACUACIÓ ESQUERRA
	SORTIDA D'EMERGENCIA DE FRONT
	SORTIDA D'EMERGENCIA A LA DRETA
	PERILL ELÈCTRIC

PROMOTOR
AJUNTAMENT ROSES

ADREÇA
Av. TARRAGONA núm.64
ROSES
GIRONA

PROJECTE EXECUTIU
DE REFORMA I AMPLIACIÓ
DE LES DEPENDÈNCIES
DE LA POLICIA LOCAL
ROSES

JULIOL 2014

P.PIS 3
INCENDIS

E:1/50



16.e.4

CARRER DE L'ESCORXADOR

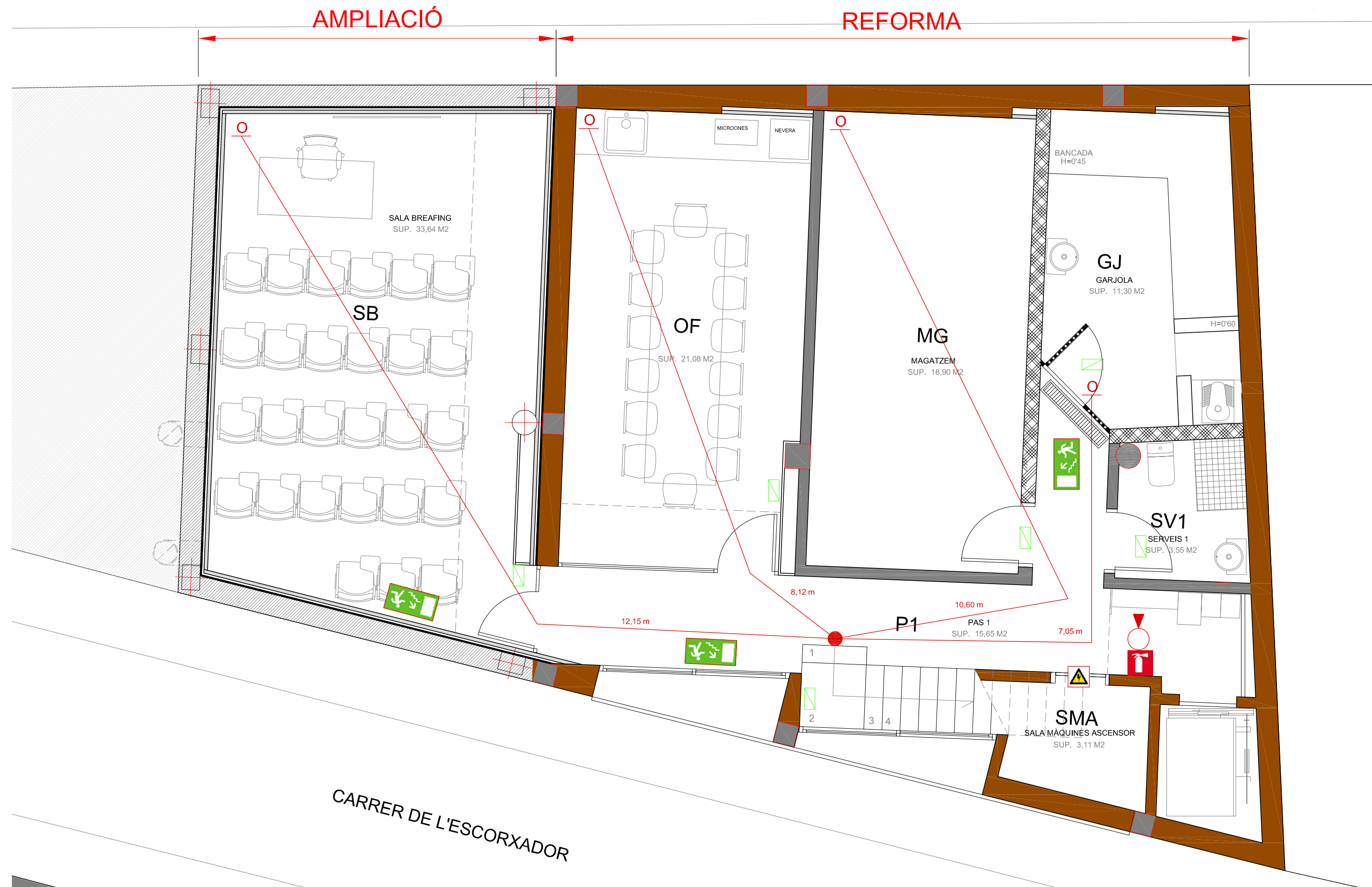

INCENDIS	
	BOCA D'INCENDIS
	EXTINTOR DE POLS
	EXTINTOR DE CO2
	ORIGEN D'EVACUACIÓ
	RECORREGUT D'EVACUACIÓ
	SORTIDA DE L'EDIFICI
	SORTIDA DE PLANTA
	ENLLUMENAT D'EMERGENCIA

SENYALITZACIÓ INCENDIS	
	EXTINTOR
	BOCA D'INCENDIS
	RECORREGUT EVACUACIÓ ESQUERRA
	RECORREGUT EVACUACIÓ DRETA
	RECORREGUT DESCENDENT D'EVACUACIÓ ESQUERRA
	RECORREGUT DESCENDENT D'EVACUACIÓ DRETA
	RECORREGUT DESCENDENT D'EVACUACIÓ ESQUERRA
	RECORREGUT DESCENDENT D'EVACUACIÓ DRETA
	SORTIDA D'EMERGENCIA DE FRONT
	SORTIDA D'EMERGENCIA A LA DRETA
	PERILL ELÈCTRIC

PROMOTOR
 AJUNTAMENT ROSES
 ADREÇA
 Av. TARRAGONA núm.64
 ROSES
 GIRONA
 PROJECTE EXECUTIU
 DE REFORMA I AMPLIACIÓ
 DE LES DEPENDÈNCIES
 DE LA POLICIA LOCAL
 ROSES

JULIOL 2014
P.SOTERRANI
 INCENDIS

E:1/50

16.e.5

