

**PROYECTO DE ADECUACIÓN DE MURALLAS Y FOSOS EN EL ENTORNO DEL
BALUARTE DE SANT ANDREU
(ENTRE EL BALUARTE DE SANT JAUME Y LA PUERTA DE TIERRA)
CIUTADELLA DE ROSES. ALT EMPORDÀ**

**DOCUMENTO NÚMERO 2
PLANOS**

- PLANO Nº 1: SITUACIÓN, CADASTRO, PLANEAMIENTO. E: 1/100000, E: 1/5000.**
- PLANO Nº 2: EMPLAZAMIENTO, TOPOGRÁFICO ESTADO ACTUAL. E: 1/1000.**
- PLANO Nº 3: SECCIONES 1 A 19 ESTADO ACTUAL. E: 1/300.**
- PLANO Nº 4: PLANTA PROPUESTA GENERAL. INSTALACIÓN ELECTRICA. E: 1/1000.**
- PLANO Nº 5: PLANTA PROPUESTA BALUARTE SANT ANDREU. E: 1/200.**
- PLANO Nº 6: SECCIONES 1 A 19 PROPUESTA. E: 1/300.**
- PLANO Nº 7: ALZADOS PROPUESTA. E: 1/200.**
- PLANO Nº 8: DETALLES CONSTRUCTIVOS. E: 1/100, E: 1/50, E: 1/25, E:1/10.**
- PLANO Nº 9: ESTRUCTURAS. E: 1/50, E:1/25.**
- PLANO Nº 10: SECCIONES TRANSVERSALES Y LONGITUDINALES FOSO. E:1/500**
-



SITUACIÓN E: 1/100.000

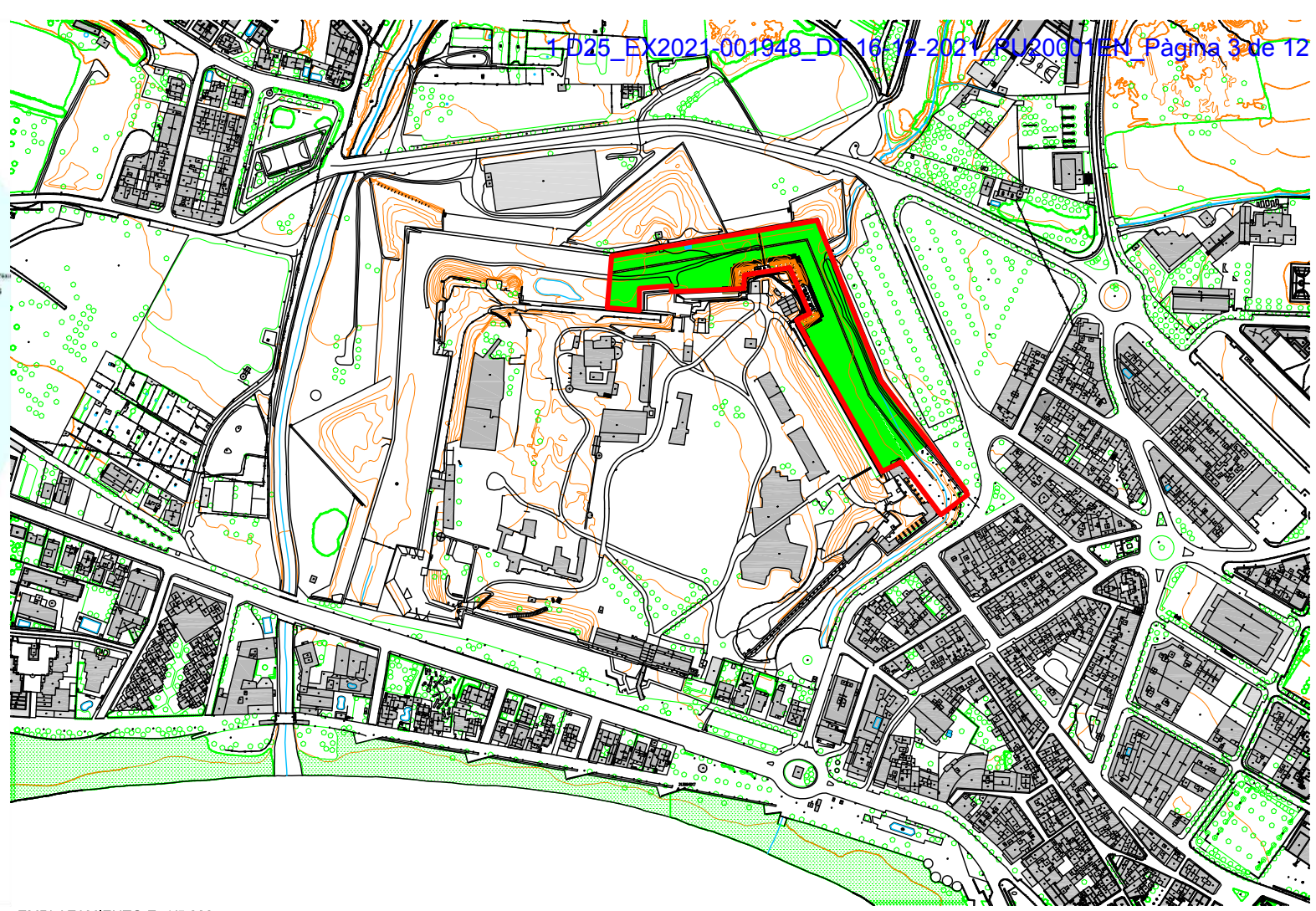

EMPLAZAMIENTO E: 1/5.000

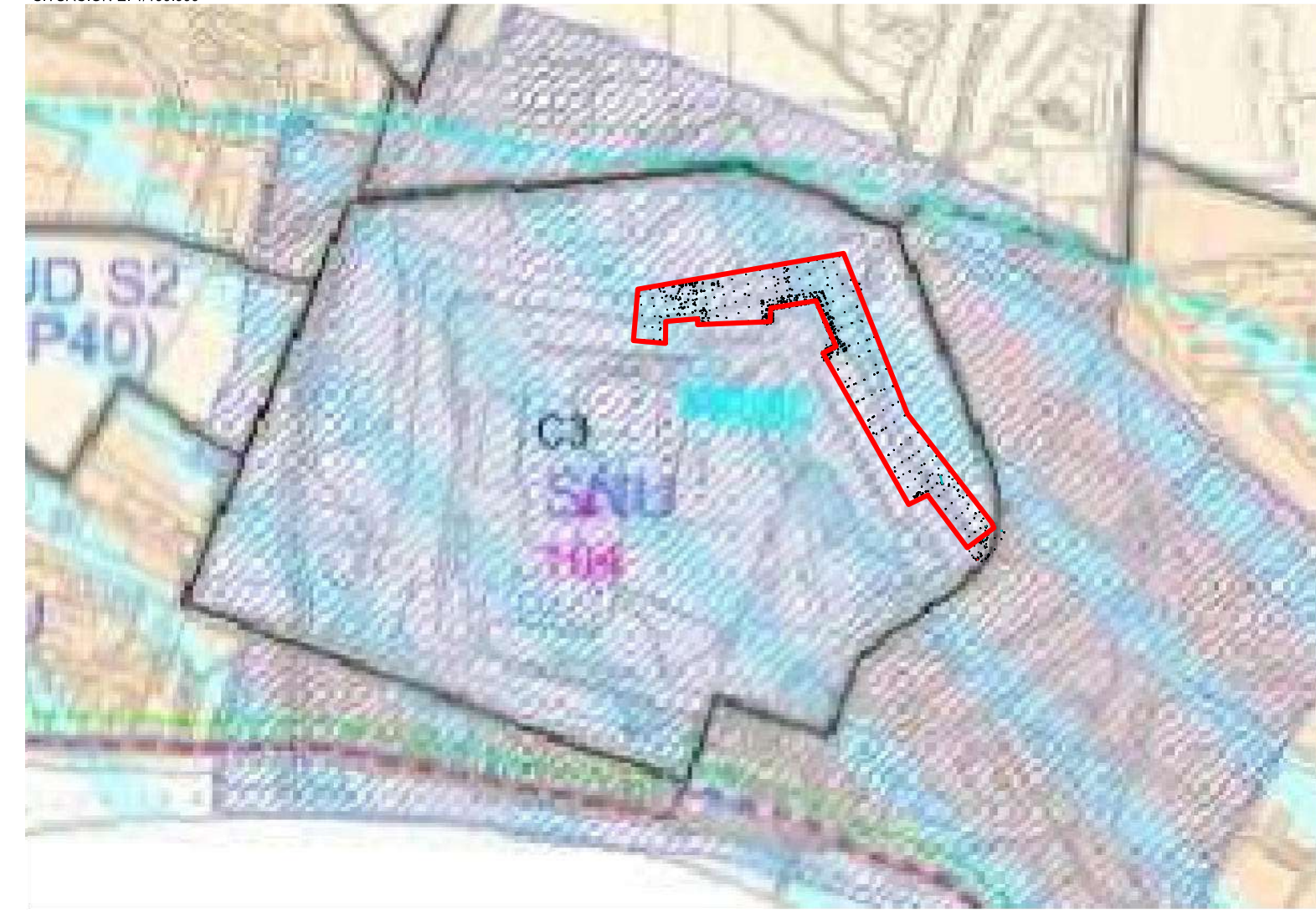

PLANEAMIENTO E: 1/5.000

Referencia catastral: 17161A008001890000BL

DATOS DESCRIPTIVOS DEL INMUEBLE

Localización:
AV DE RHODE 35 Polígono 8 Parcela 189
LA CIUADELLA. 17480 ROSES [GIRONA]

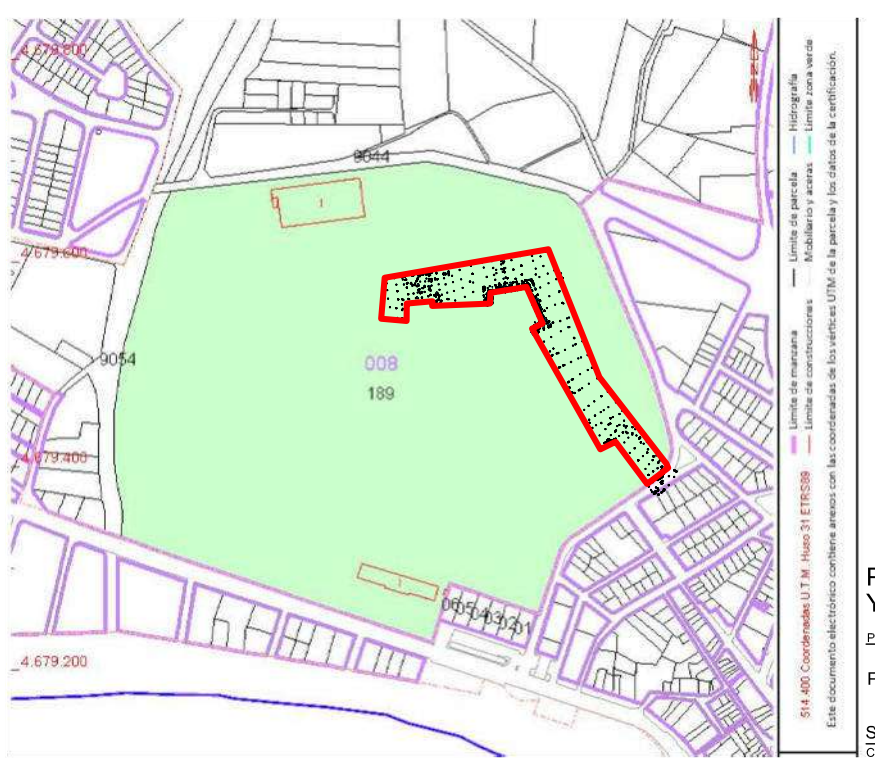

CATASTRO E: 1/7.500

PLANEAMIENTO VIGENTE : PGOU DE ROSES
 PLAN GENERAL DE ORDENACIÓN URBANA DE ROSES
 CLASIFICACIÓN: SNU, SUELO NO URBANIZABLE
 CALIFICACIÓN: CLAVE C3. SISTEMA DE ESPACIOS LIBRES, PARQUE ARQUEOLOGICO
 PATRIMONIO DE EDIFICIOS Y BIENES DE INTERÉS .PLAN ESPECIAL CIUADELLA DE ROSES

PARCELA CATASTRAL 189 DEL POLIGONO 8
 SUPERFICIE TOTAL DE LA CIUADELLA SEGUN CATASTRO :195,804 m2
 SUPERFICIE DEL FOSO:13,281,30 m2
 SUPERFICIE DEL BALUARTE DE SANT ANDREU:1,024,71 m2

SUPERFICIE TOTAL DE LA ACTUACIÓN:.....14,306,01 m2

PROYECTO DE ADECUACION DE MURALLAS Y FOSOS AL ENTORNO DEL BALUARTE DE SANT ANDREU

PROMOTOR: AYUNTAMIENTO DE ROSES CIUADELLA DE ROSES

PLANO Nº: 1

SITUACIÓN, EMPLAZAMIENTO, PLANEAMIENTO, CATASTRO E: POR VISTA
CARME RIU-arquitecta septiembre 2021

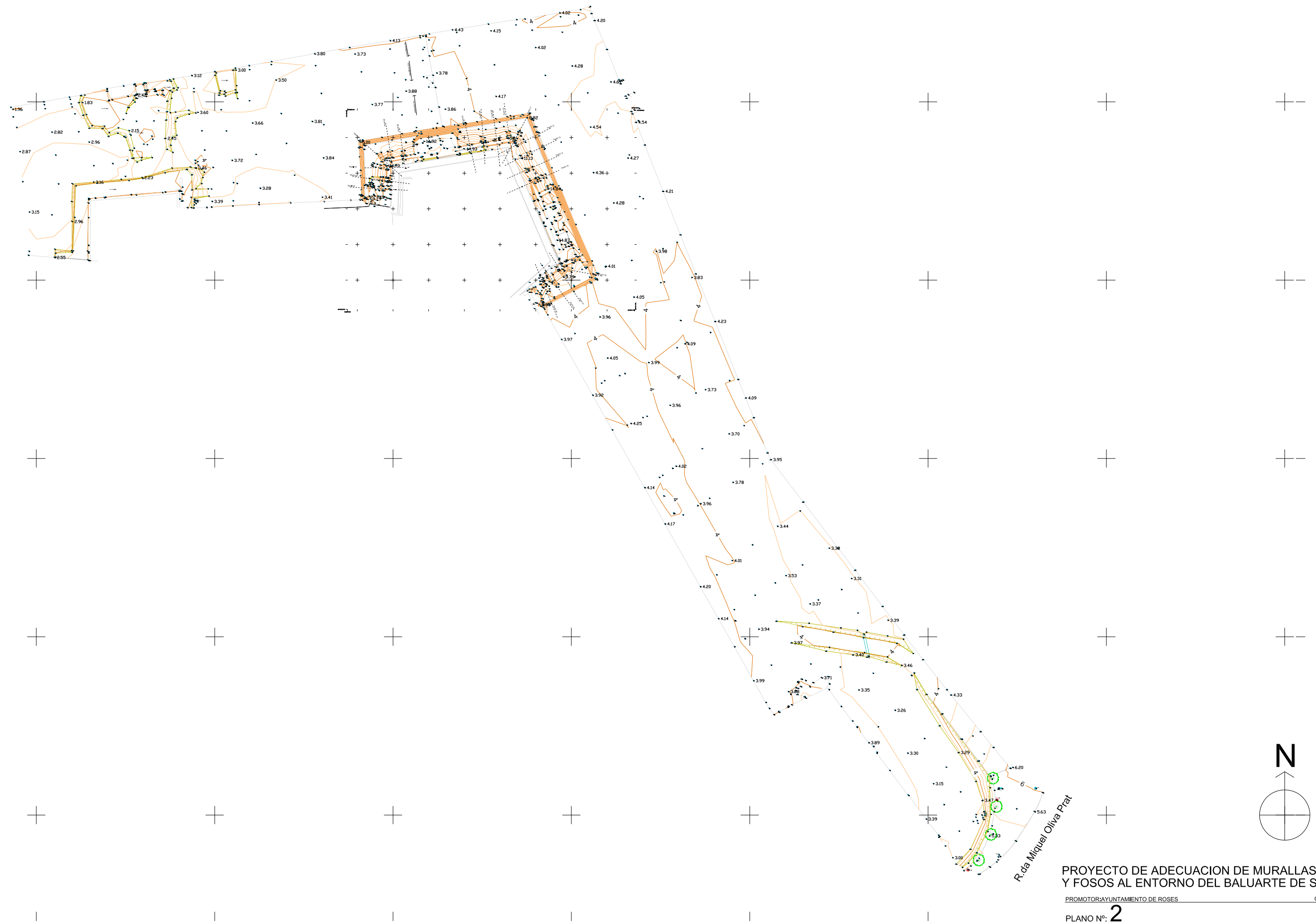

PROYECTO DE ADECUACION DE MURALLAS
Y FOSOS AL ENTORNO DEL BALUARTE DE SANT ANDREU

PROMOTOR: AYUNTAMIENTO DE ROSES CIUDADELA DE ROSES

PLANO Nº: 2

EMPLAZAMIENTO, TOPOGRAFICO ESTADO ACTUAL E: 1/1000
CARME RIU-arquitecta septiembre 2021

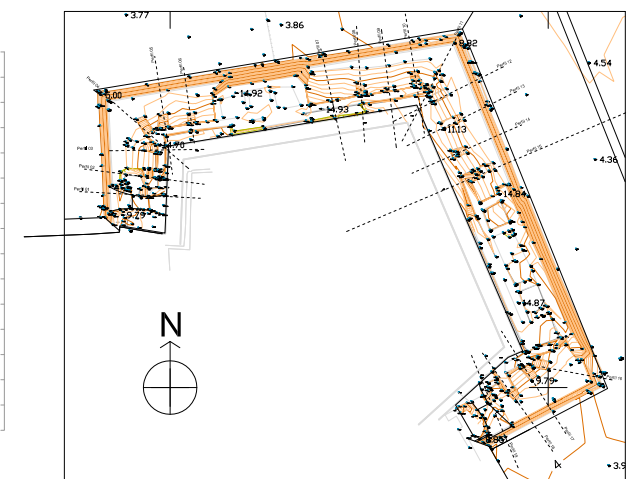
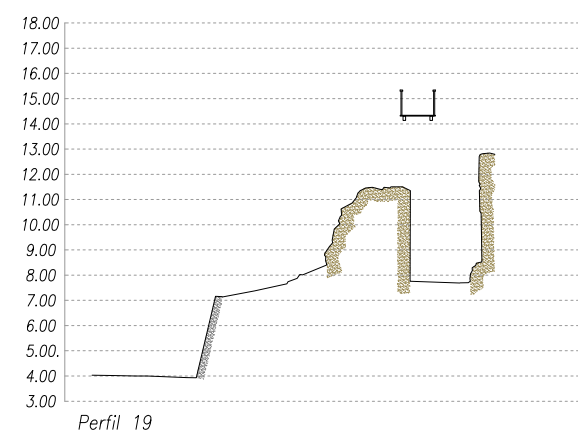
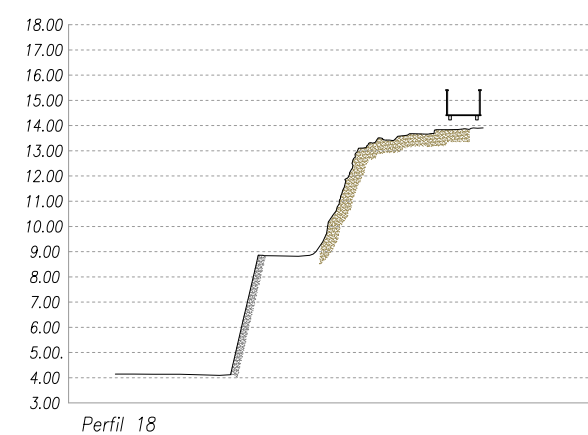
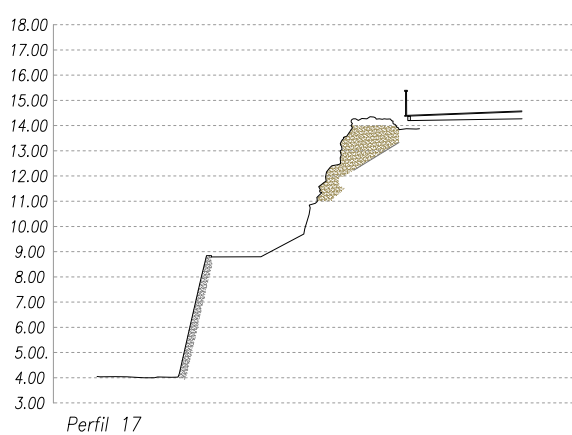
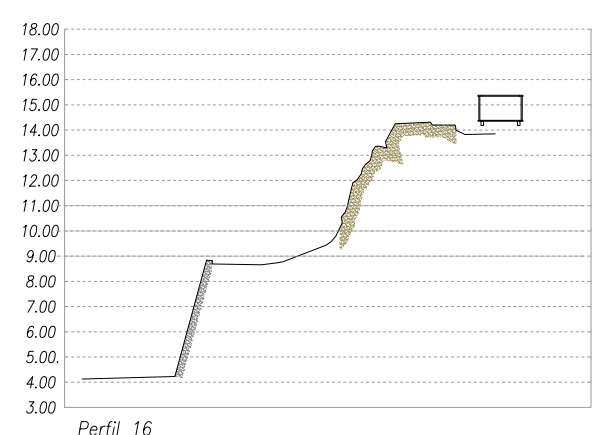
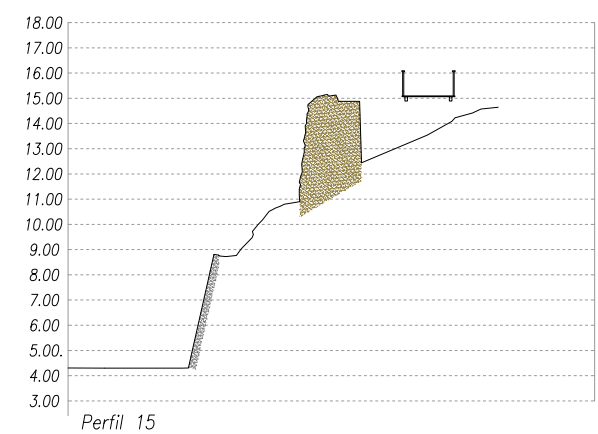
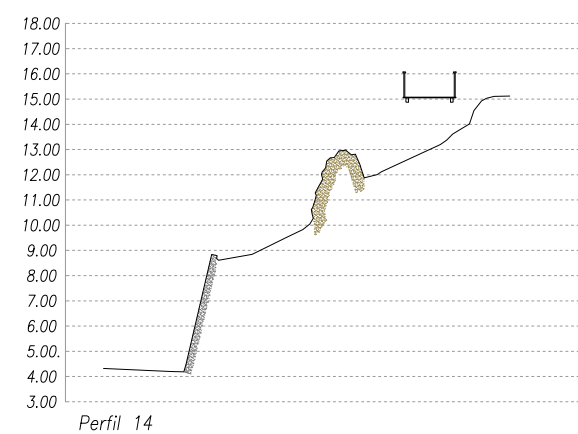
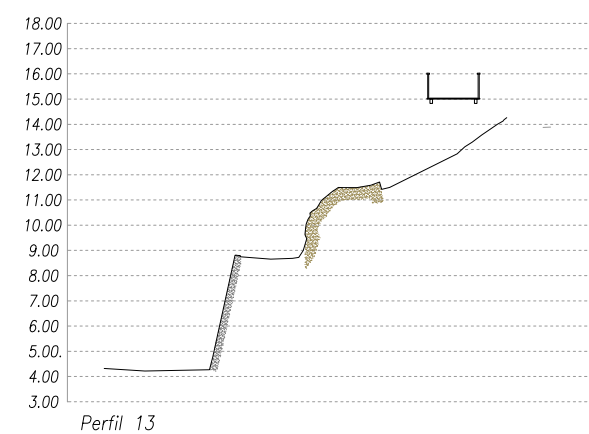
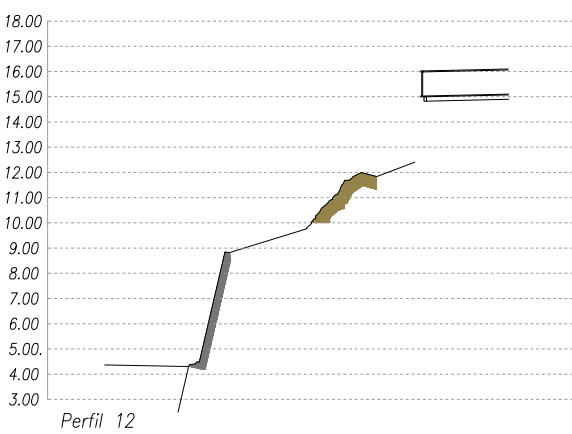
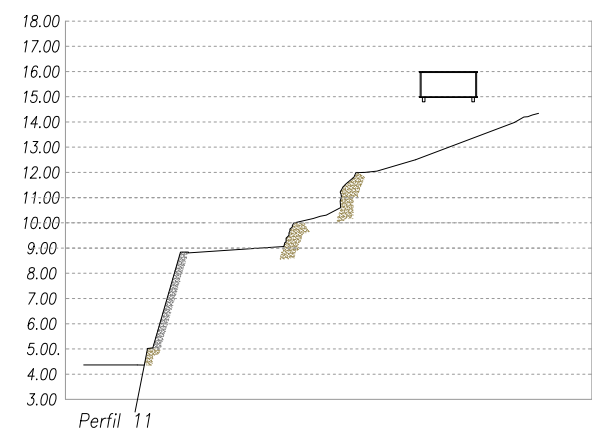
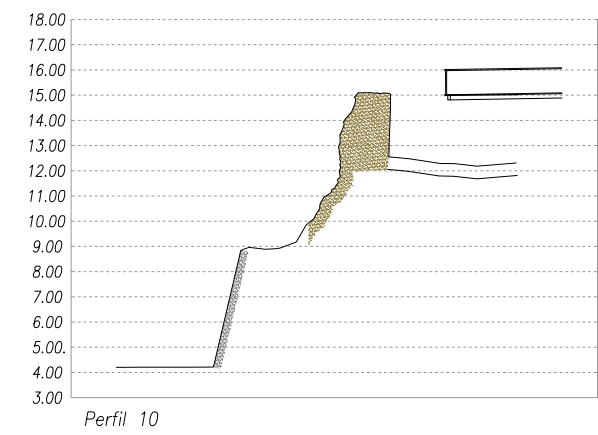
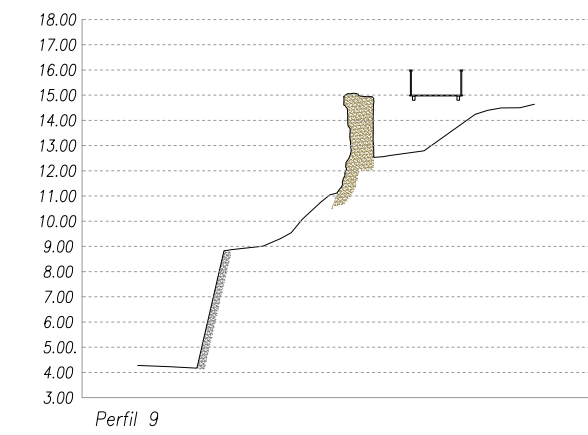
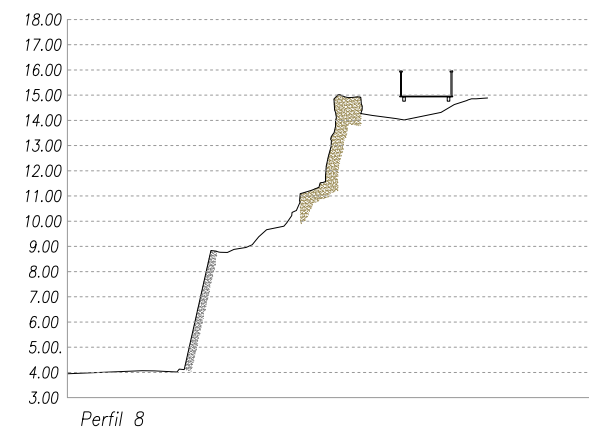
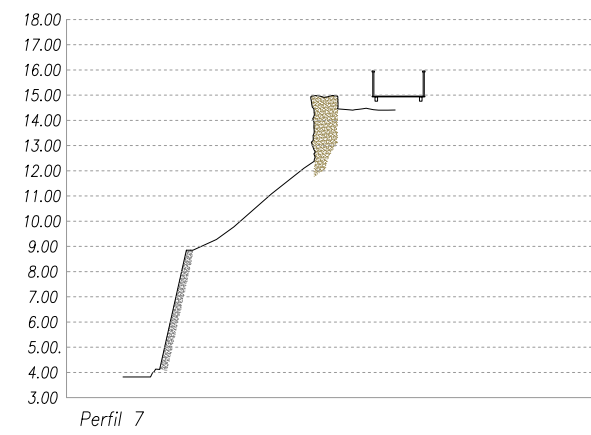
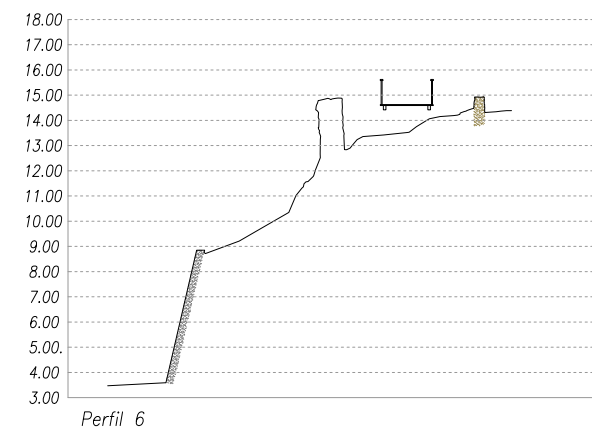
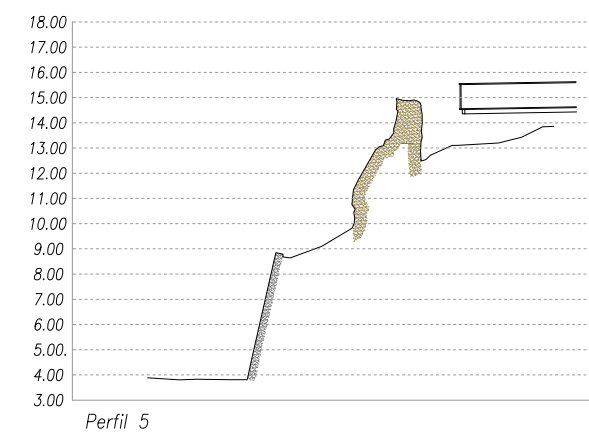
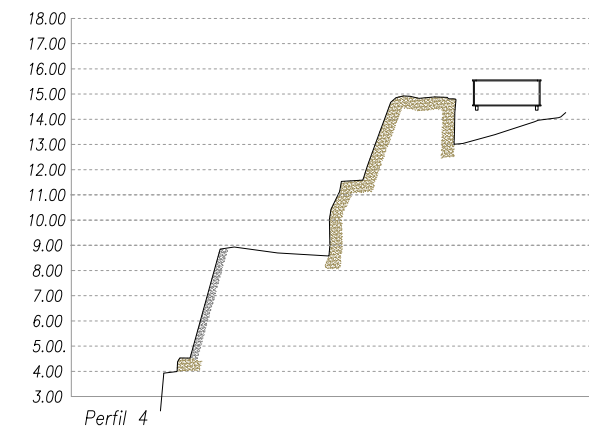
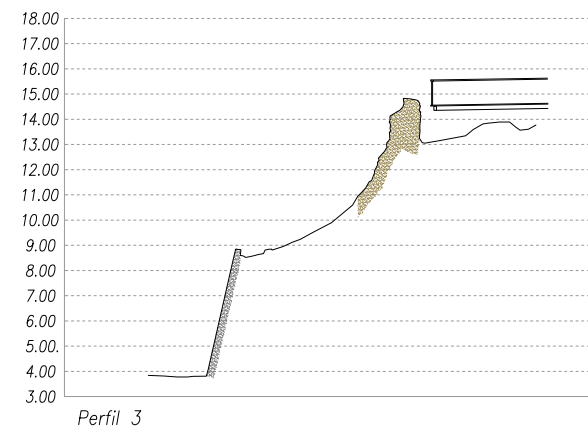
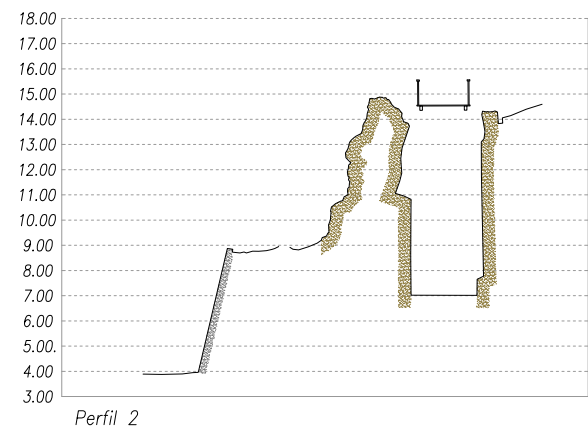
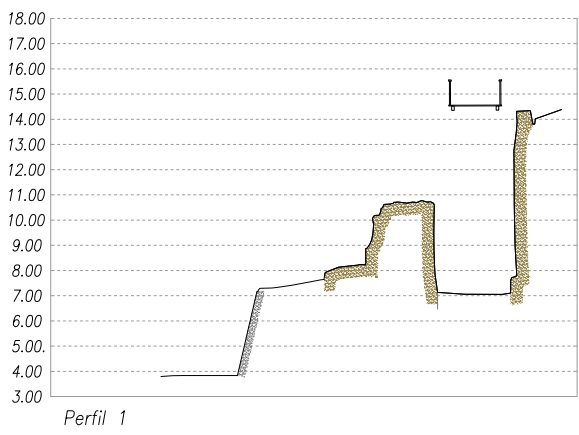

PROYECTO DE ADECUACION DE MURALLAS Y FOSOS AL ENTORNO DEL BALUARTE DE SANT ANDREU

PROMOTOR: AYUNTAMIENTO DE ROSES

CIUDADELA DE ROSES

PLANO Nº: **3**

SECCIONES 1 A 19, ESTADO ACTUAL
CARME RIU-arquitecta

E:1/300
septiembre 2021



- Cable conductor de cobre en tubo enterrado
- ⊕ Proyector circular para exterior
- APC Armario Protección Control

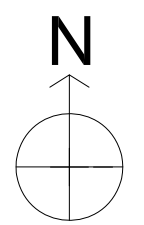

PROYECTO DE ADECUACION DE MURALLAS Y FOSOS AL ENTORNO DEL BALUARTE DE SANT ANDREU

PROMOTOR: AYUNTAMIENTO DE ROSES CIUDADELA DE ROSES

PLANO Nº: **4**

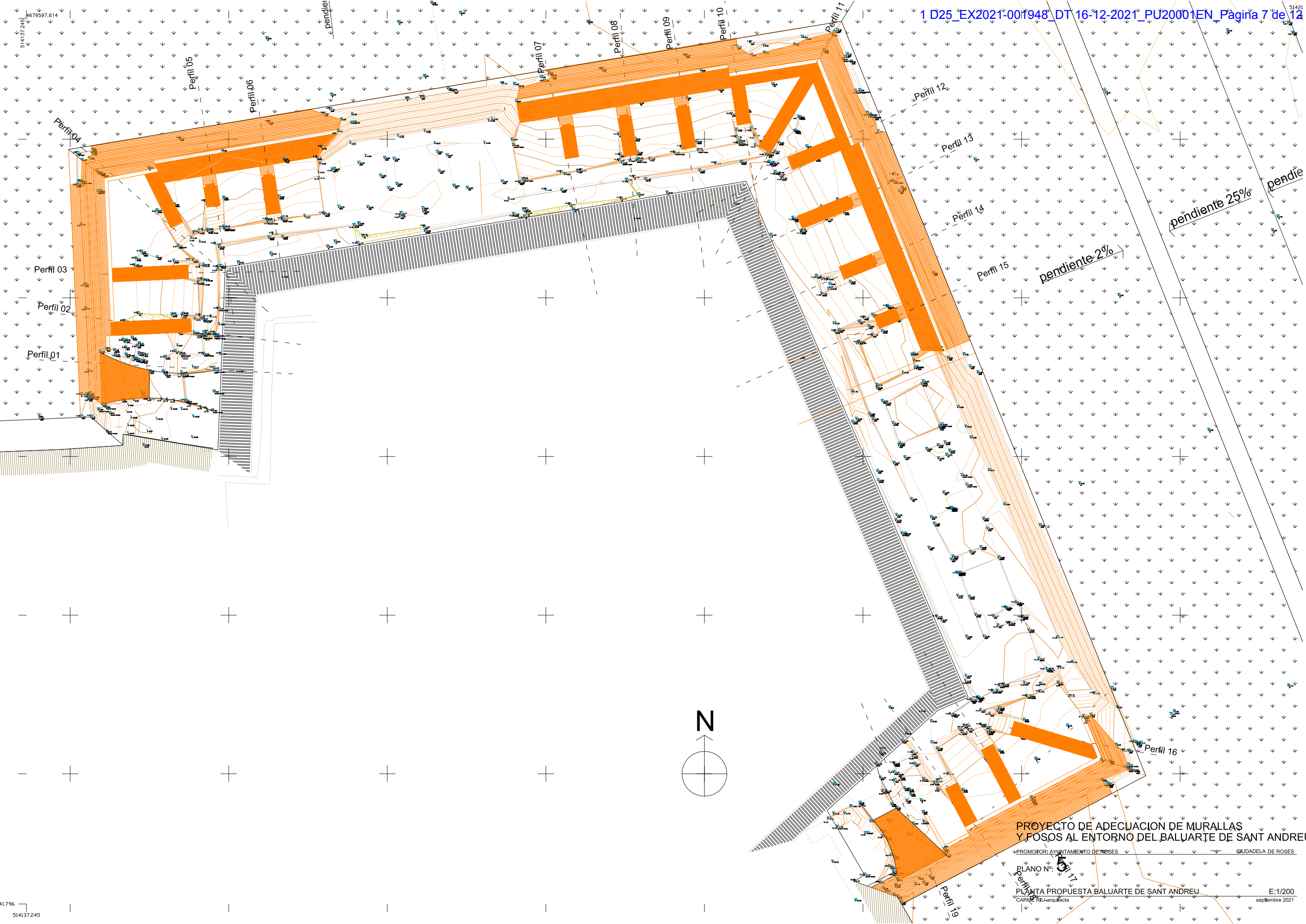

**PROYECTO DE ADECUACION DE MURALLAS
Y FOSOS AL ENTORNO DEL BALUARTE DE SANT ANDREU**

PROMOTOR: AYUNTAMIENTO DE ROSES CIUDADELA DE ROSES

PLANO Nº: 01/17

PLANTA PROPUESTA BALUARTE DE SANT ANDREU
CARME RUI-arquitecta

E:1/200
septiembre 2021

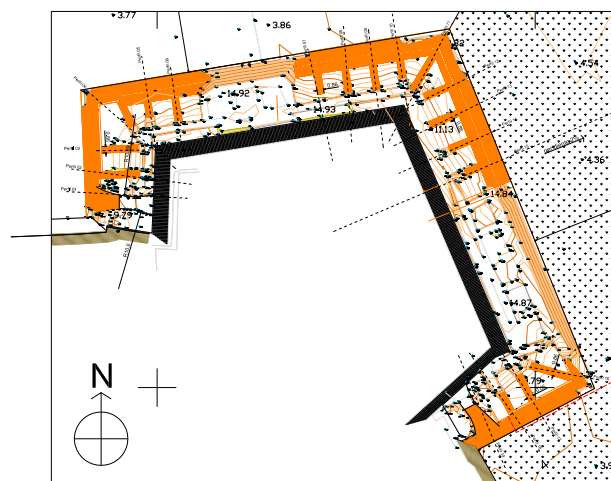
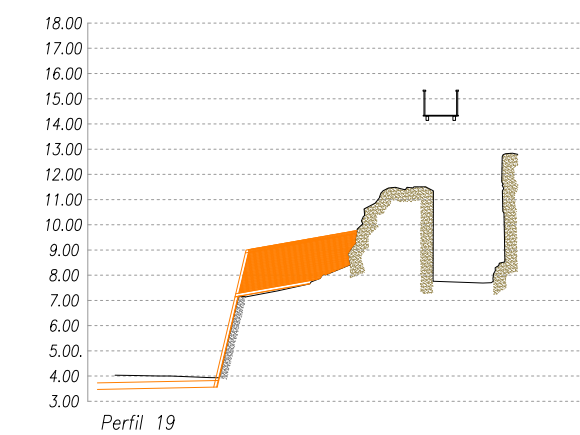
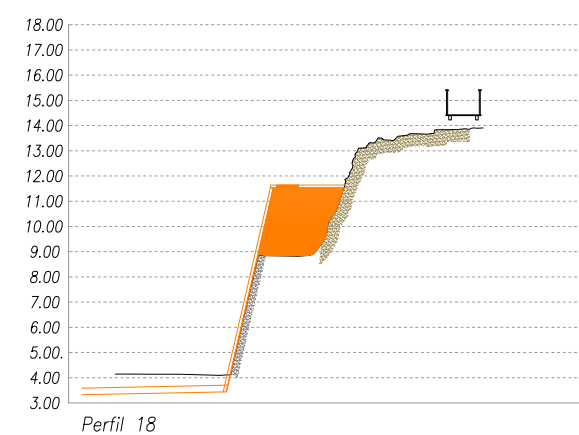
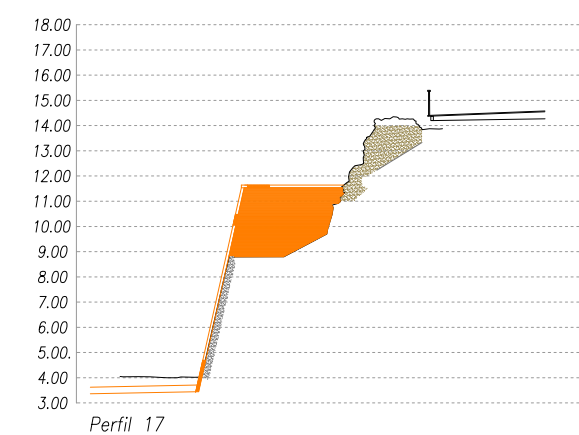
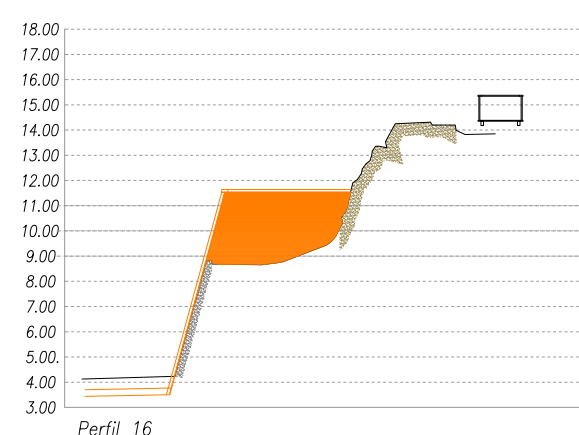
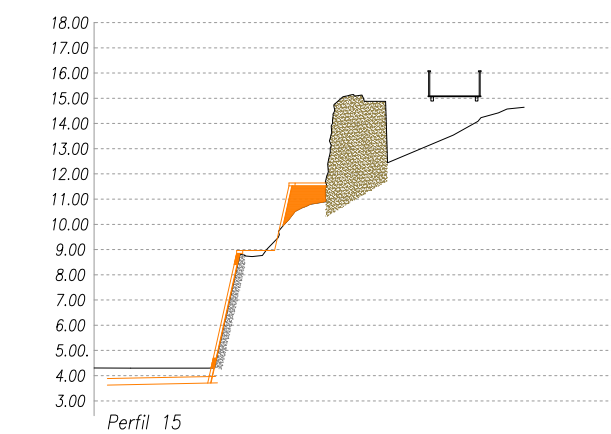
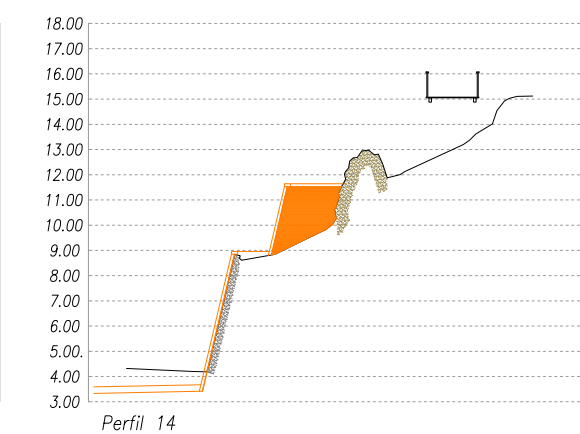
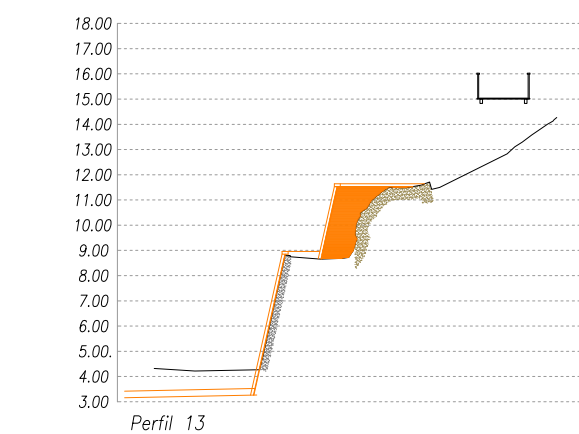
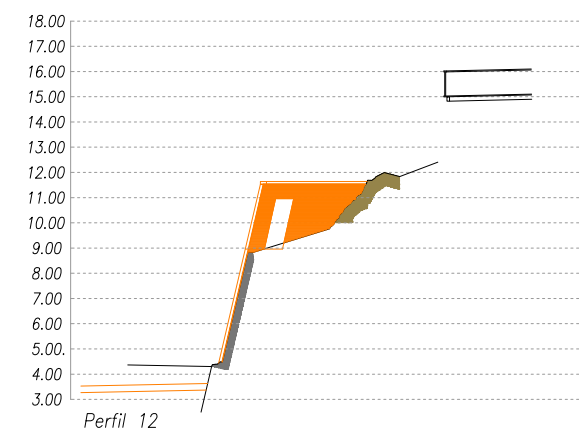
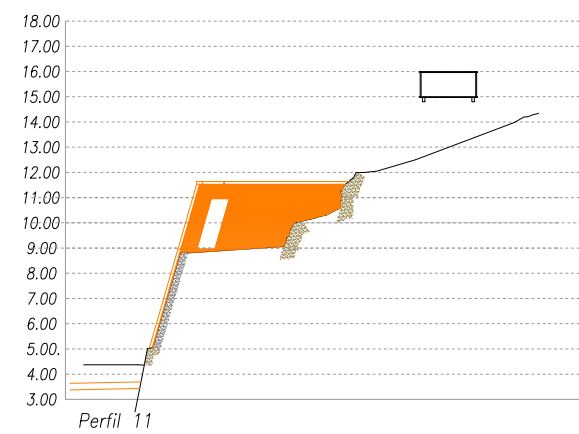
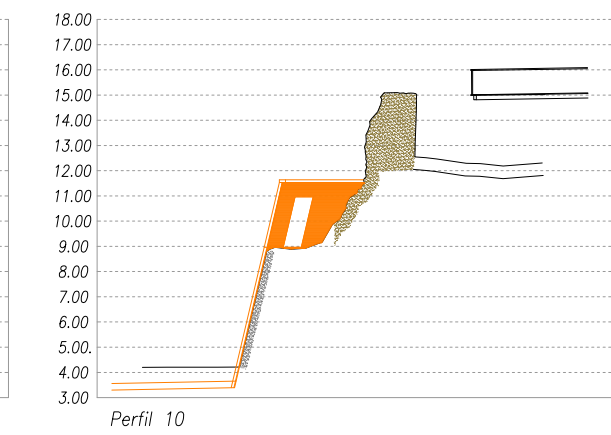
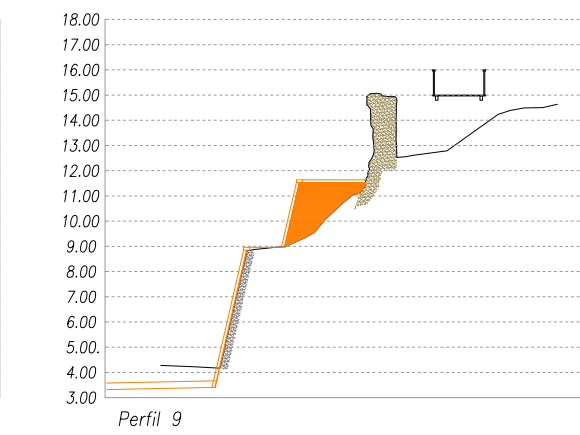
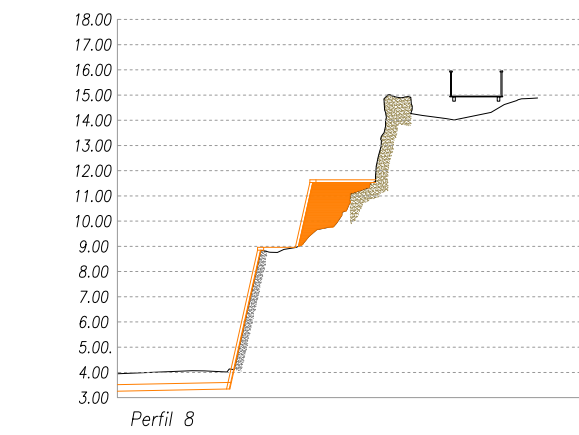
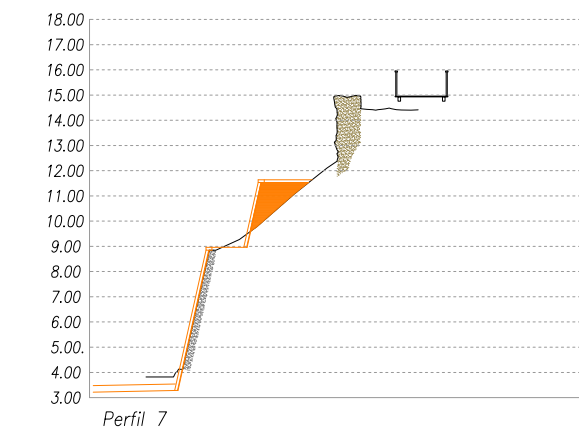
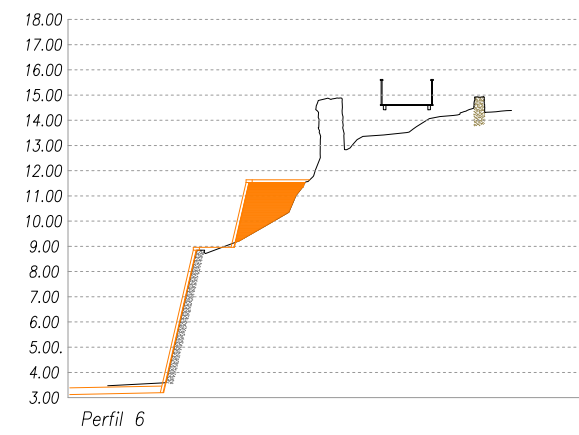
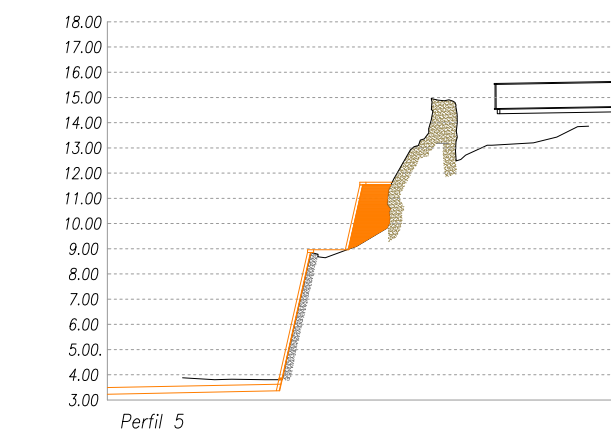
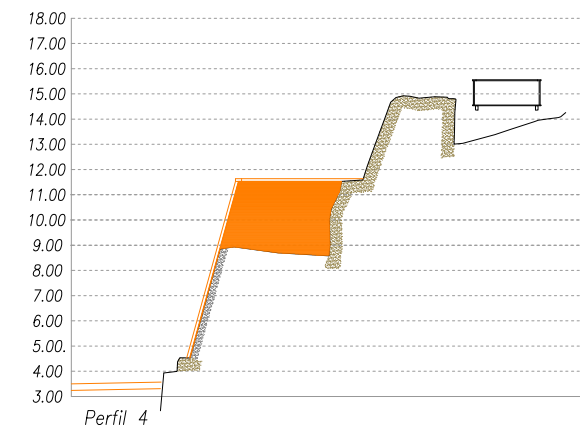
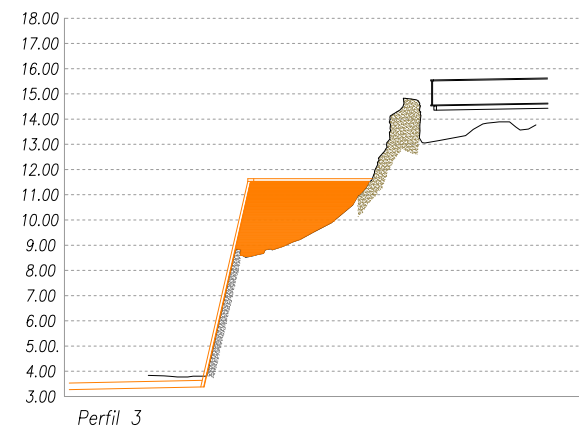
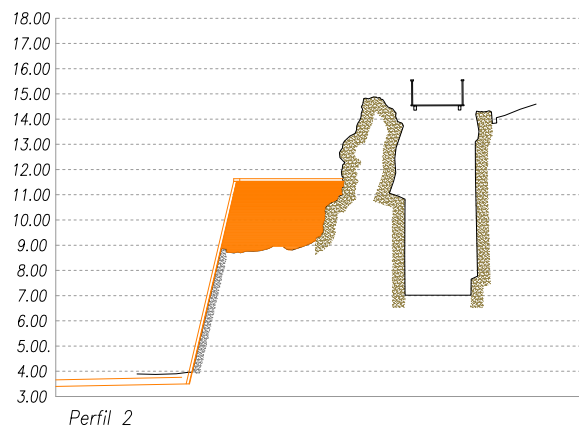
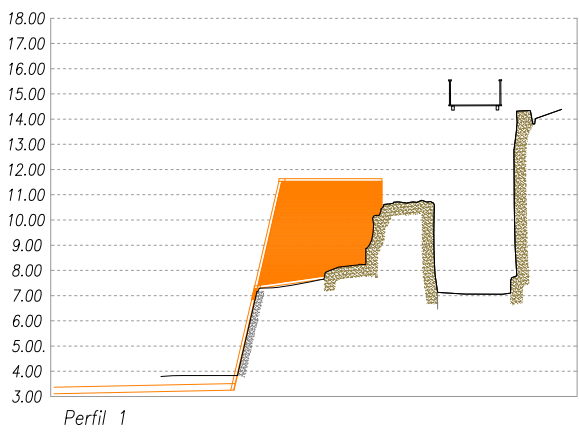

PROYECTO DE ADECUACION DE MURALLAS Y FOSOS AL ENTORNO DEL BALUARTE DE SANT ANDREU

PROMOTOR: AYUNTAMIENTO DE ROSES

CIUDADELA DE ROSES

PLANO N°: 6

SECCIONES 1 A 19 , PROPUESTA
CARMEN RIU-arquitecta

E:1/300
septiembre 2021

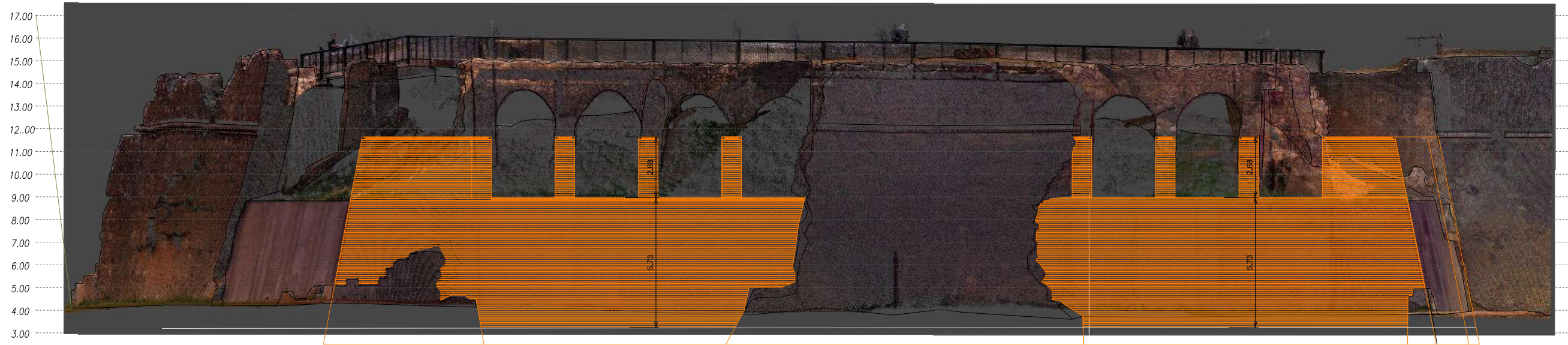

ALZADO NORTE

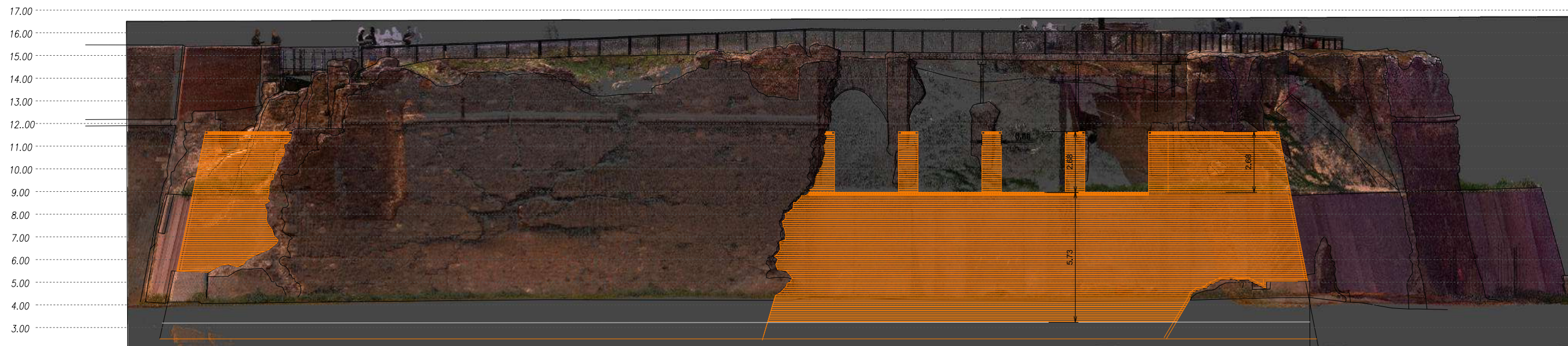

ALZADO ESTE

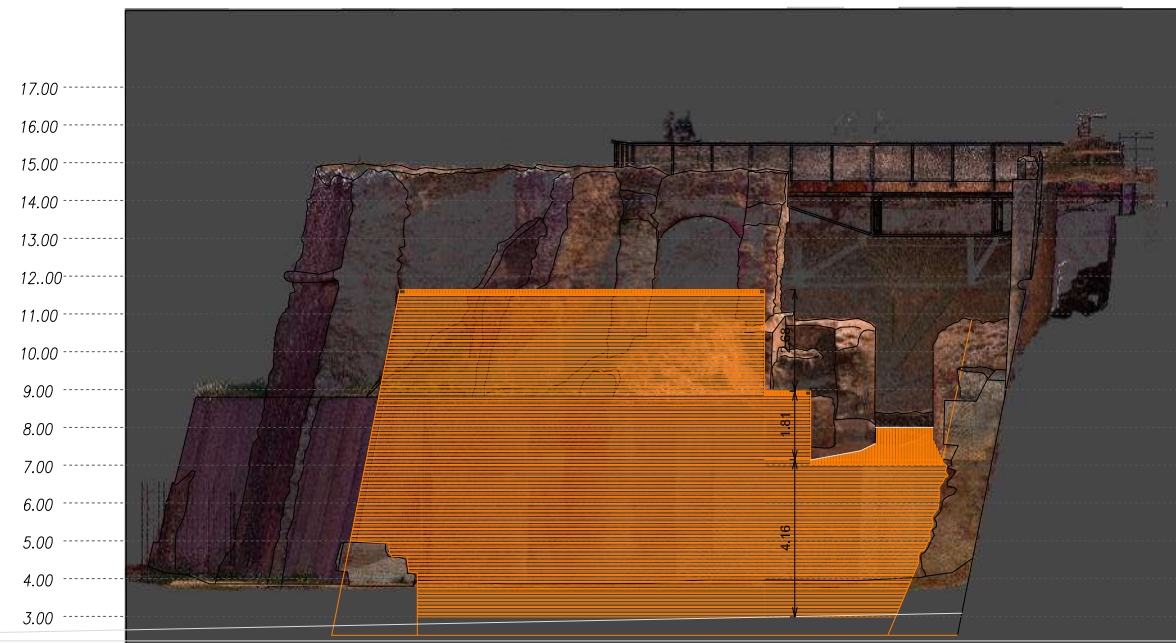

ALZADO OESTE

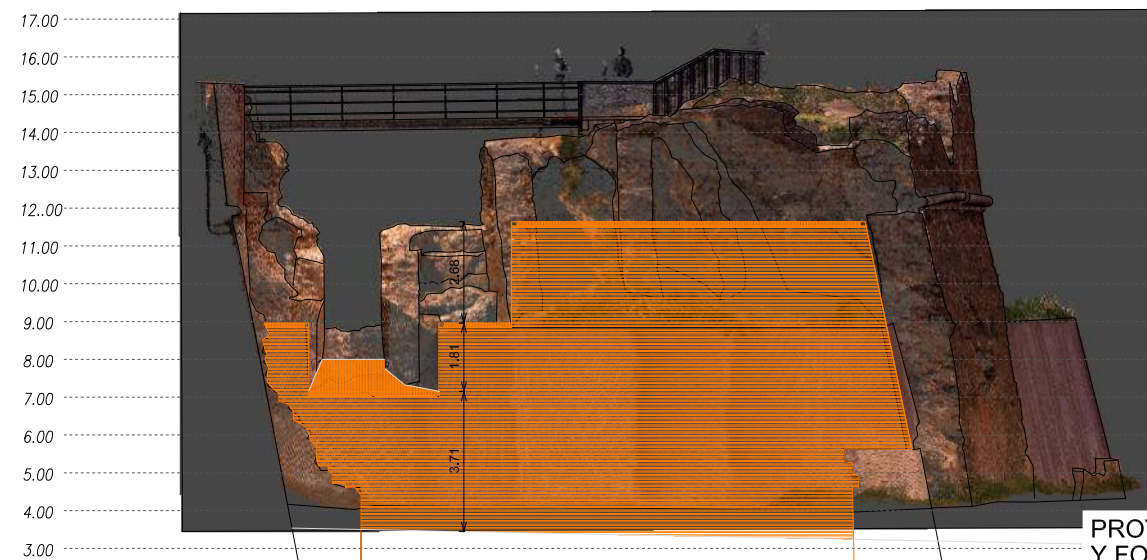

ALZADO SUR

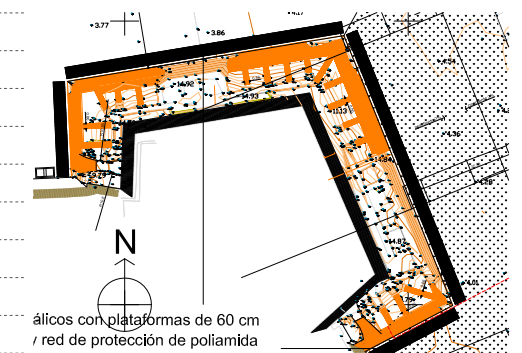

PROYECTO DE ADECUACION DE MURALLAS Y FOSOS AL ENTORNO DEL BALUARTE DE SANT ANDREU

PROMOTOR: AYUNTAMIENTO DE ROSES

CIUDADELA DE ROSES

PLANO Nº: 7

ALZADOS PROPUESTA
CARME RIU-arquitecta

E:1/200
septiembre 2021

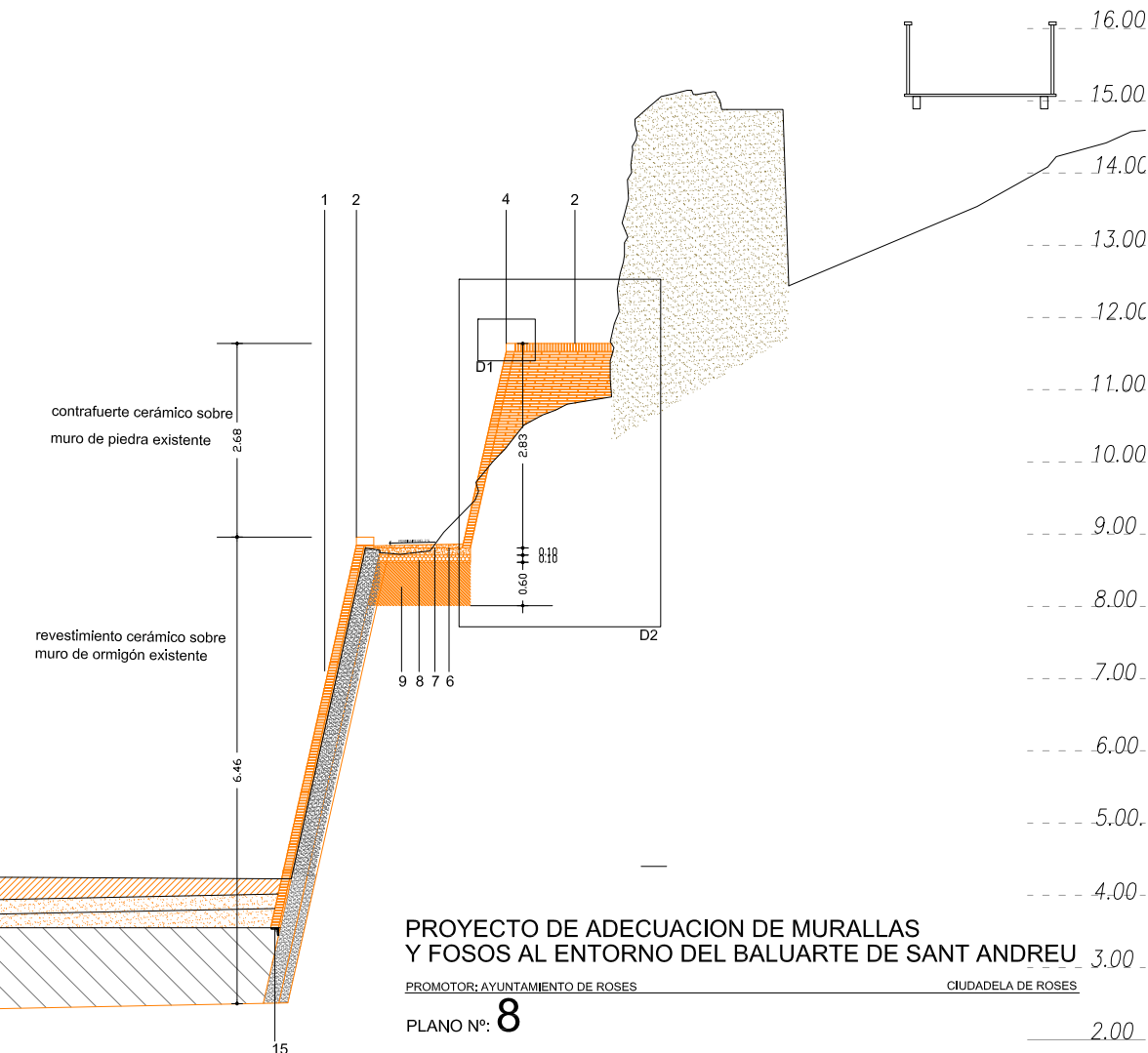
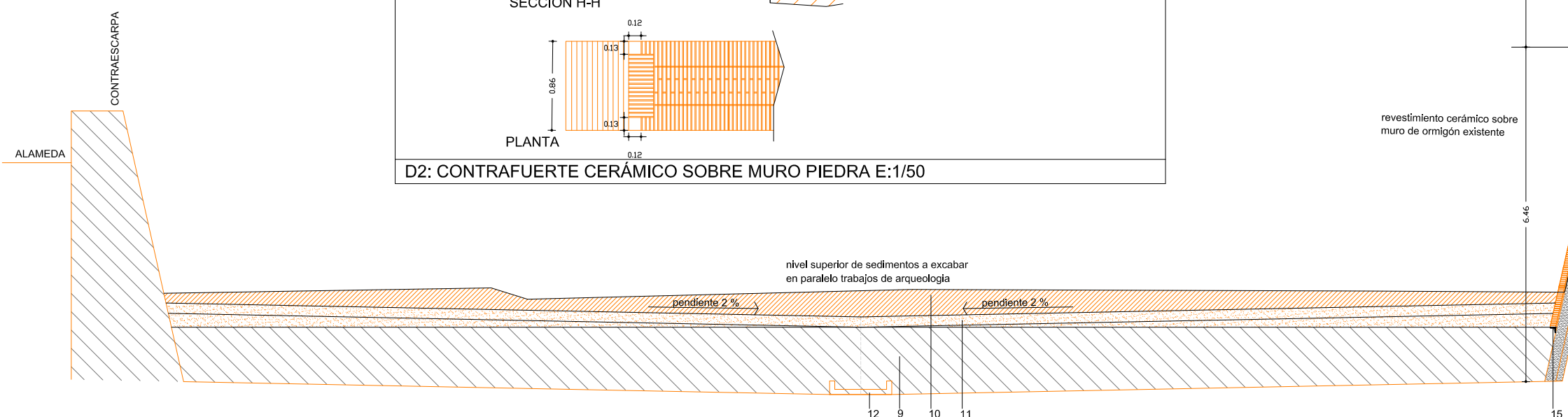
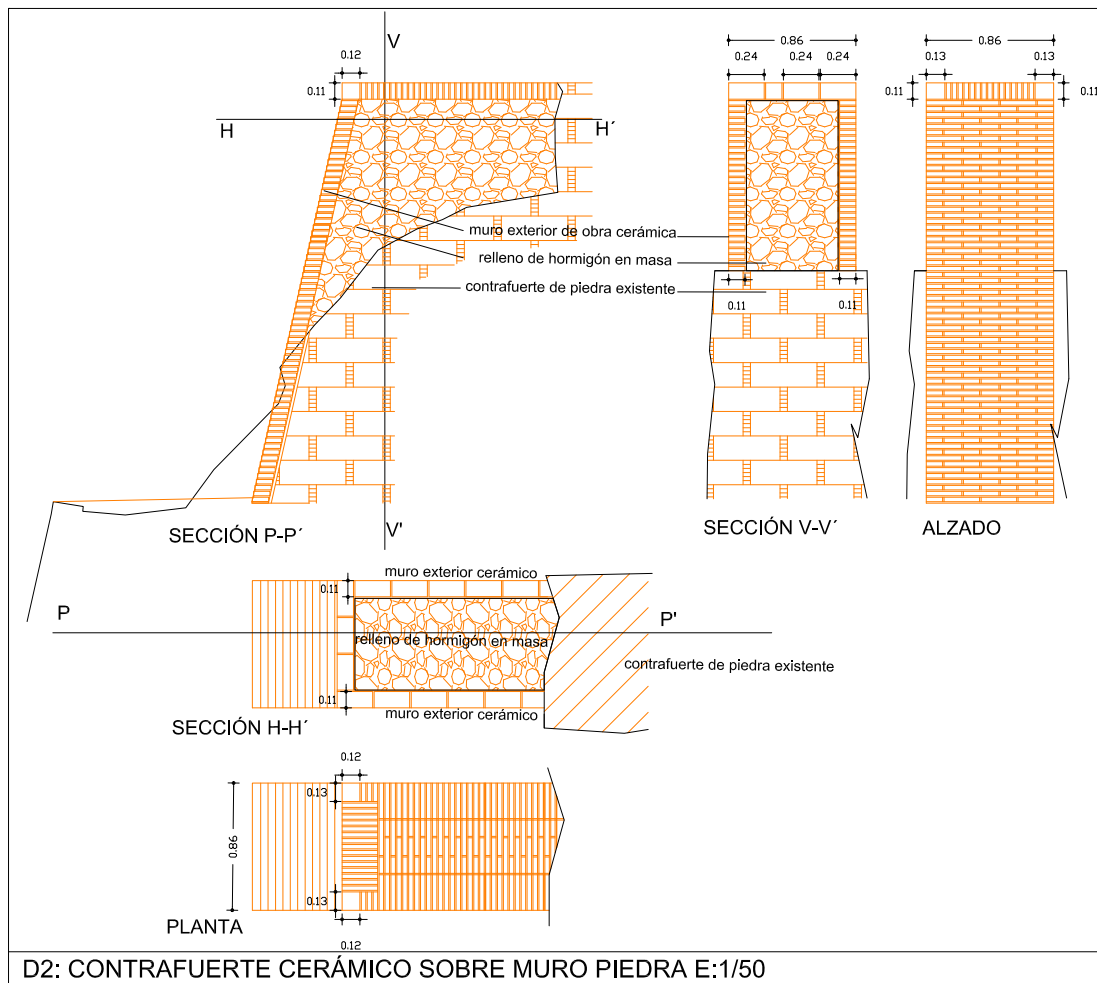
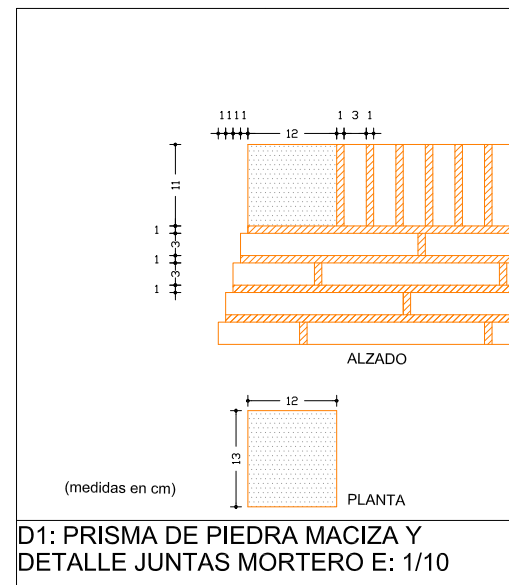
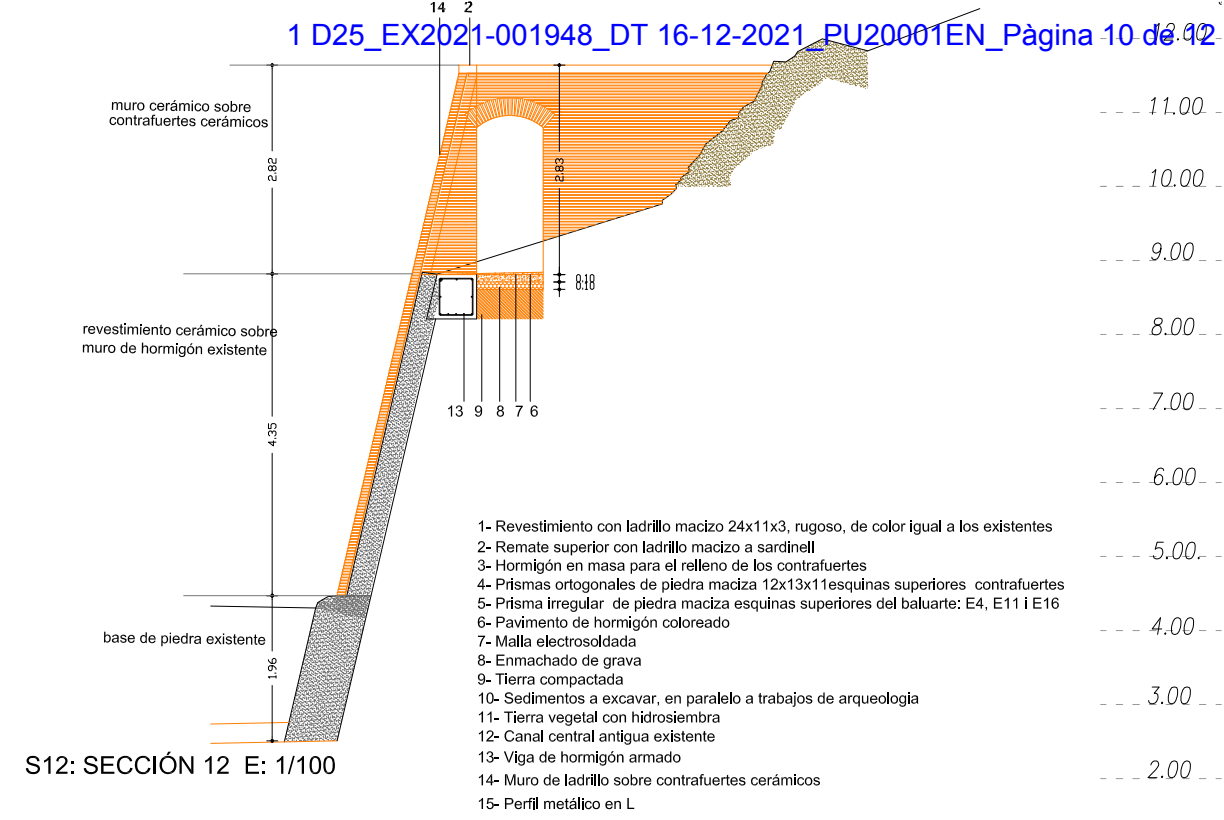
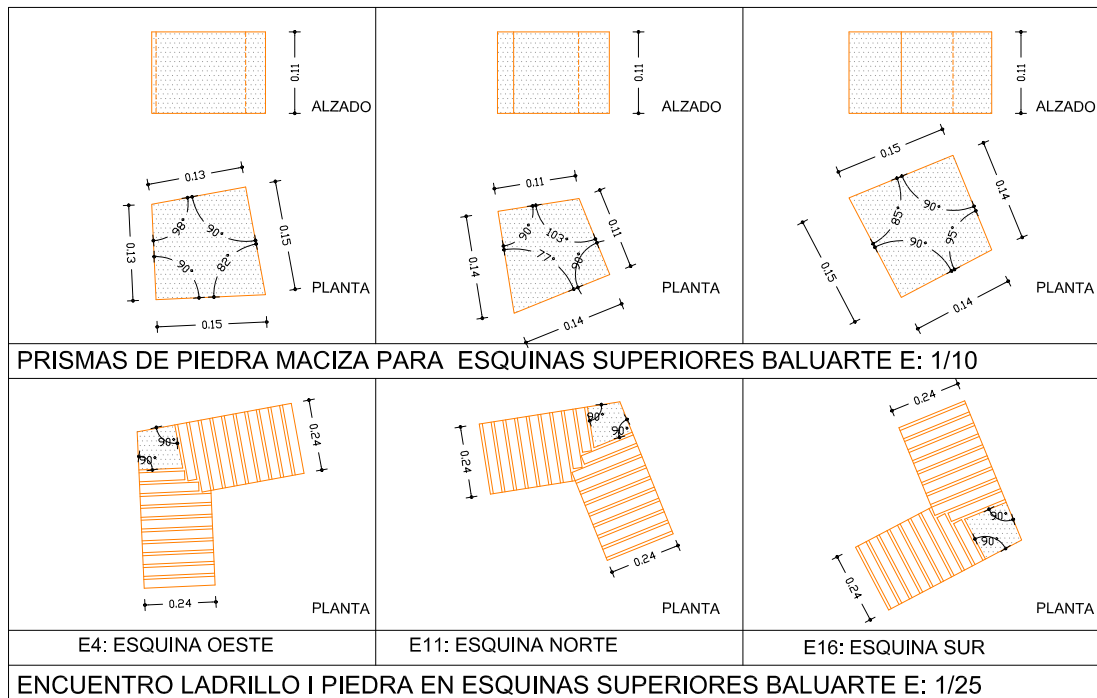
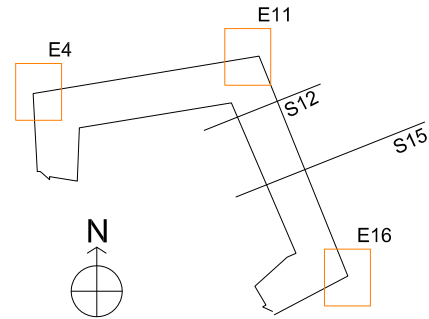

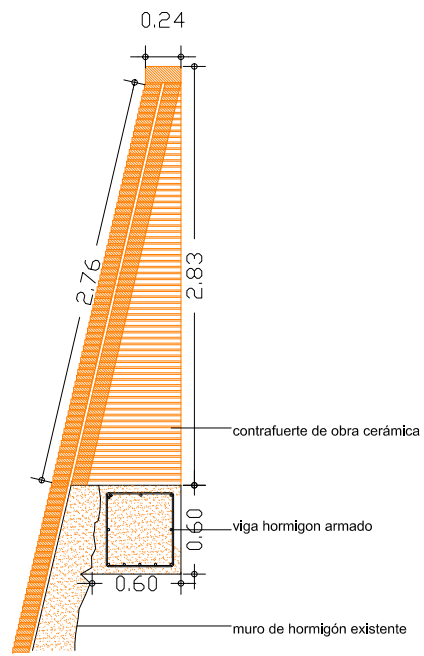

SECCIÓN A-A'

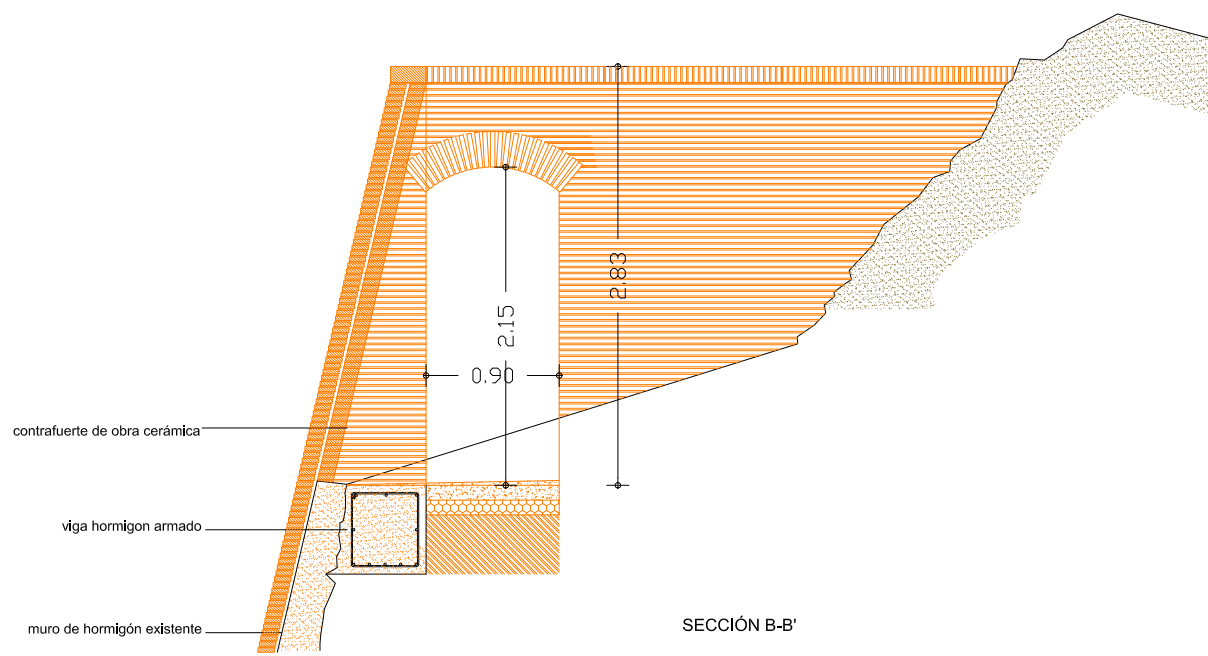

SECCIÓN B-B'

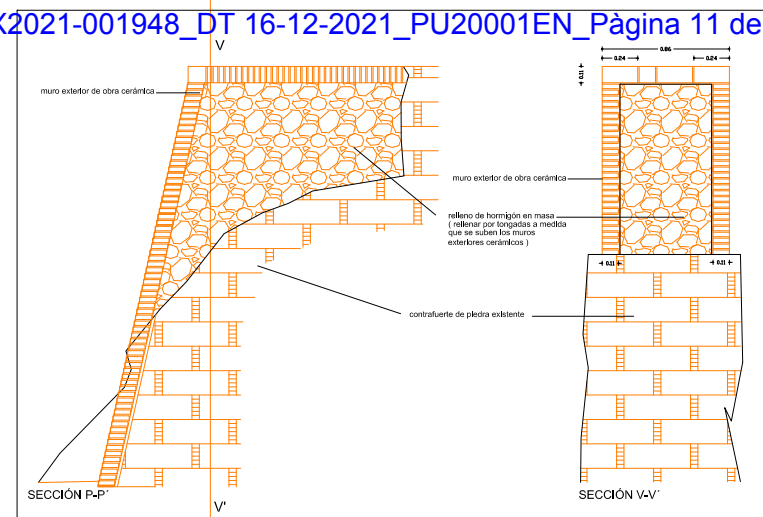

CONTRAFUERTE CERÁMICO SOBRE MURO PIEDRA E: 1/50

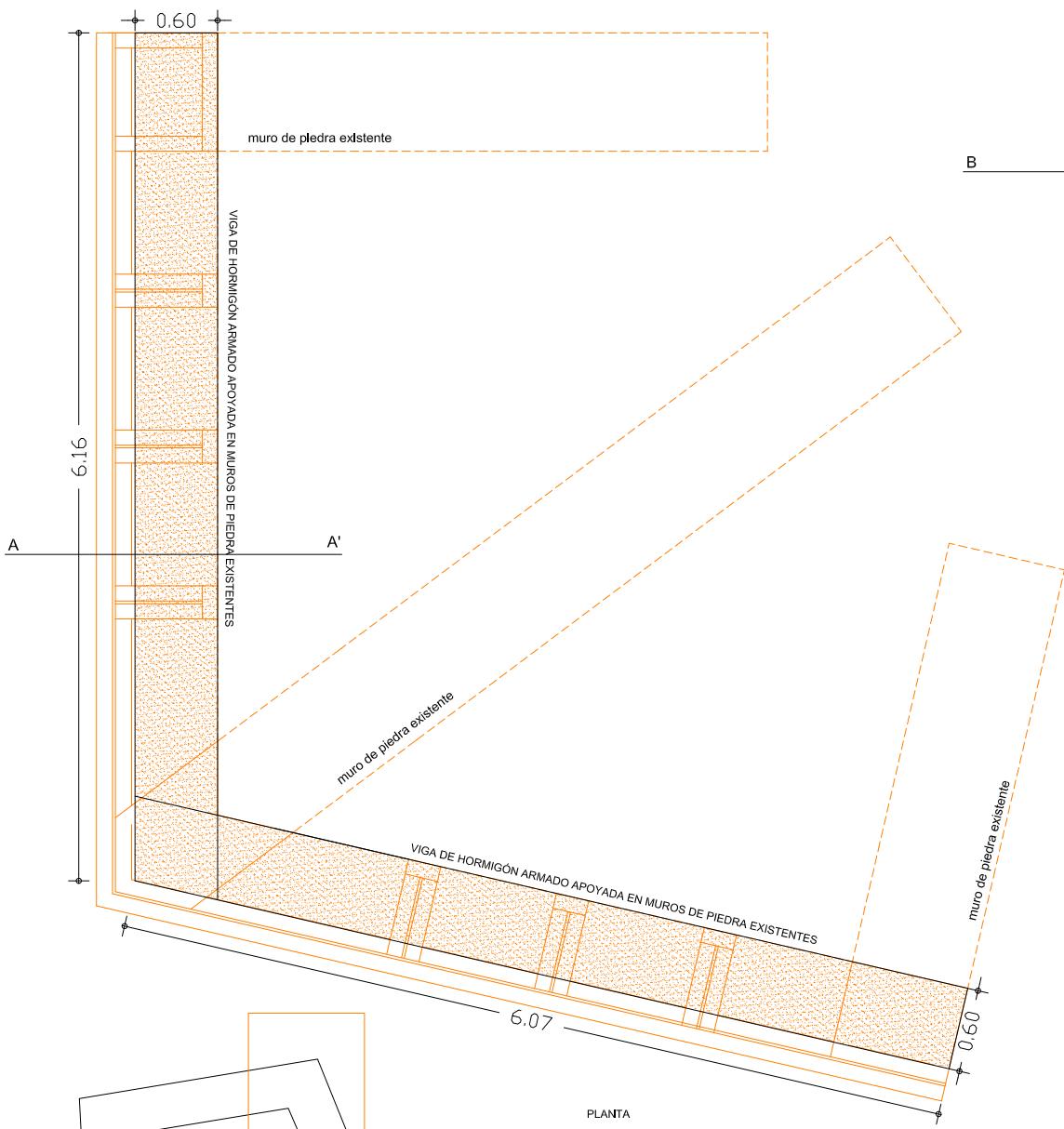

PLANTA
CIMENTOS CONTRAFUERTE CERÁMICOS

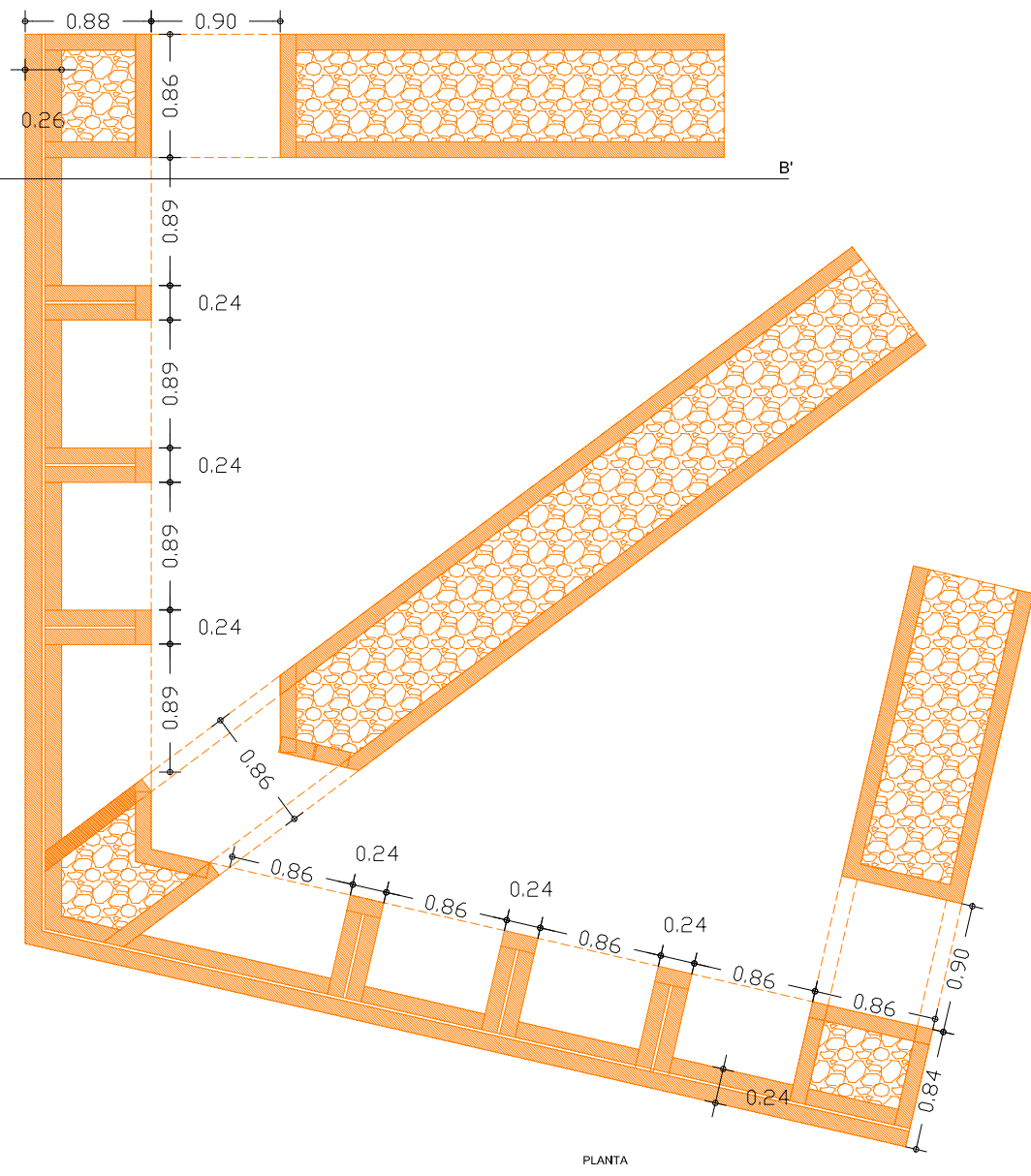

PLANTA
CONTRAFUERTE CERÁMICOS E: 1/50

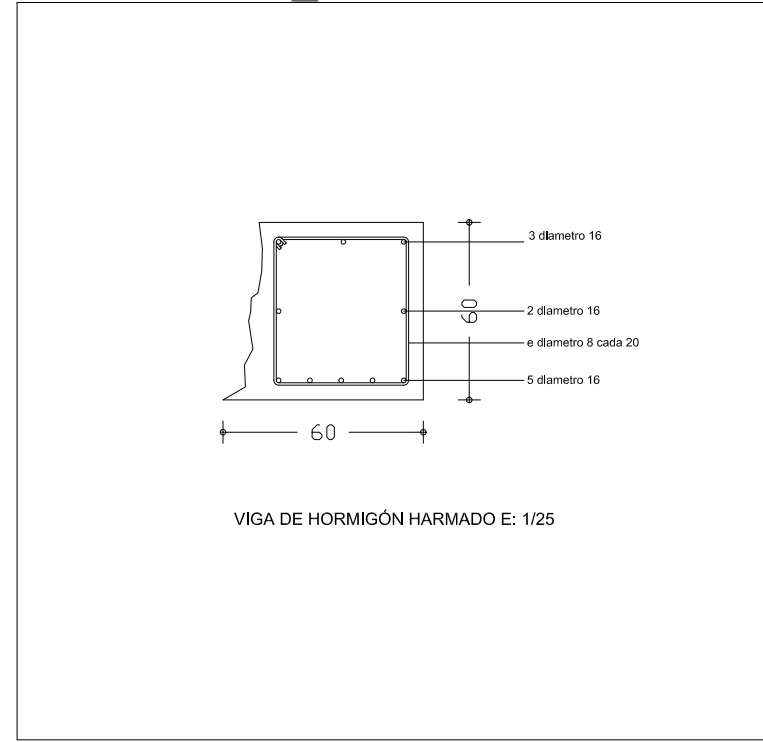

VIGA DE HORMIGÓN ARMADO E: 1/25

- 1- Revestimiento con ladrillo macizo 24x11x3, rugoso, de color igual a los existentes
- 2- Remate superior con ladrillo macizo a sardinell
- 3- Hormigón en masa para el relleno de los contrafuertes
- 4- Prismas ortogonales de piedra maciza 12x13x11 esquinas superiores contrafuertes
- 5- Prisma irregular de piedra maciza esquinas superiores del baluarte: E4, E11 i E16
- 6- Pavimento de hormigón coloreado
- 7- Malla electrosoldada
- 8- Enmachado de grava
- 9- Tierra compactada
- 10- Sedimentos a excavar, en paralelo a trabajos de arqueología
- 11- Tierra vegetal con hldroslembra
- 12- Canal central existente
- 13- Viga de hormigón armado
- 14- Muro de ladrillo sobre contrafuertes cerámicos

PROYECTO DE ADECUACION DE MURALLAS Y FOSOS AL ENTORNO DEL BALUARTE DE SANT ANDREU

PROMOTOR: AYUNTAMIENTO DE ROSES CIUDADELA DE ROSES

PLANO Nº: 9

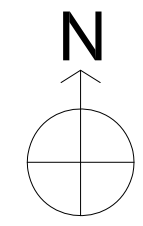
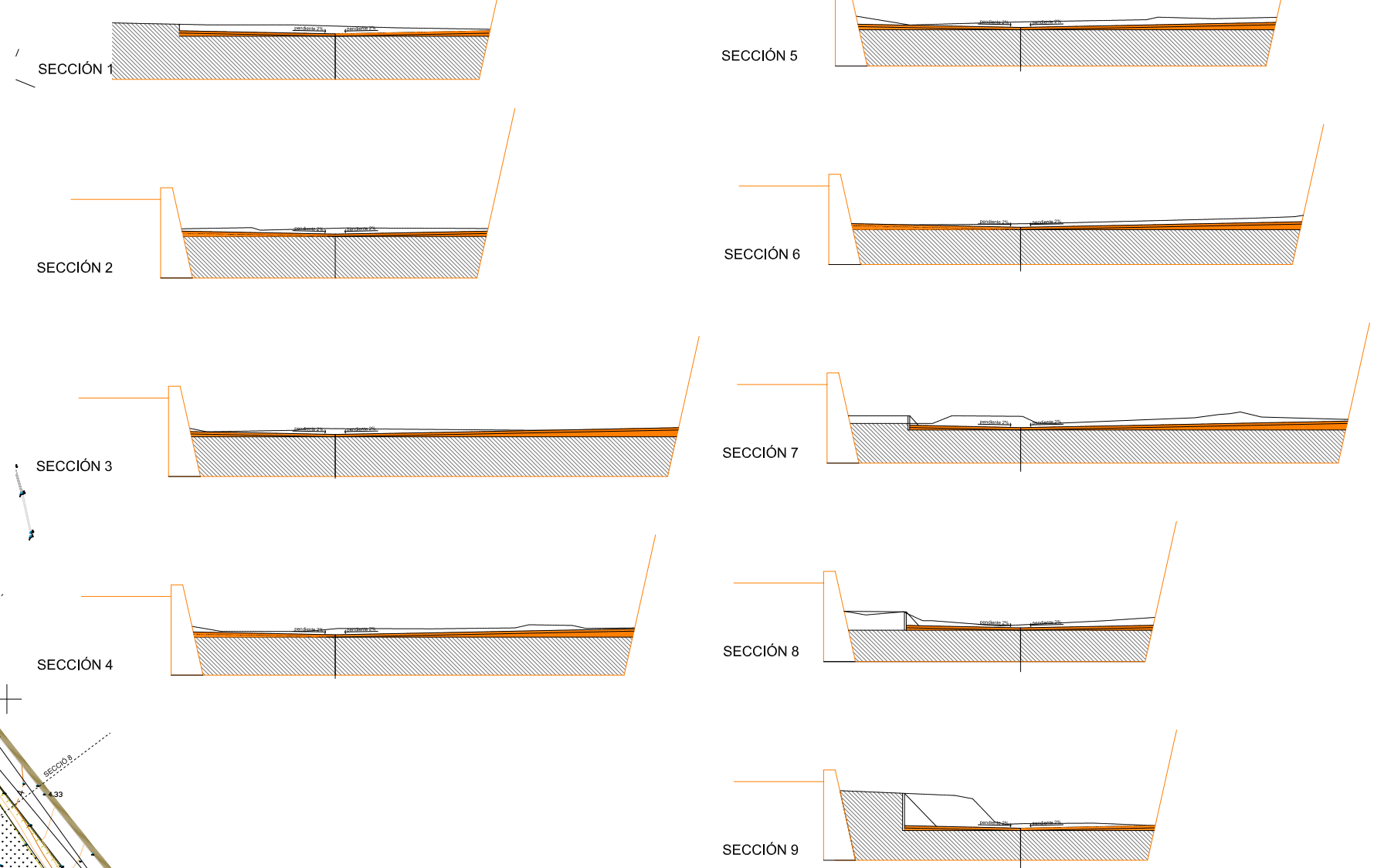
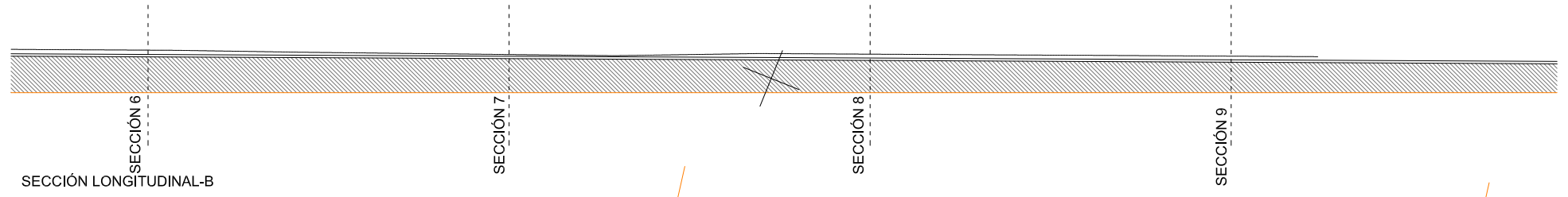
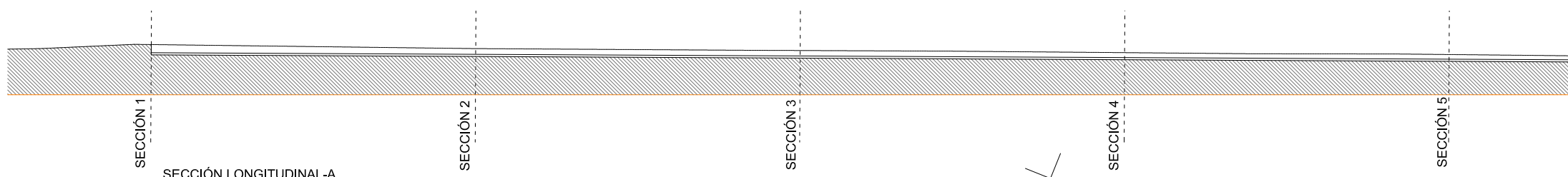
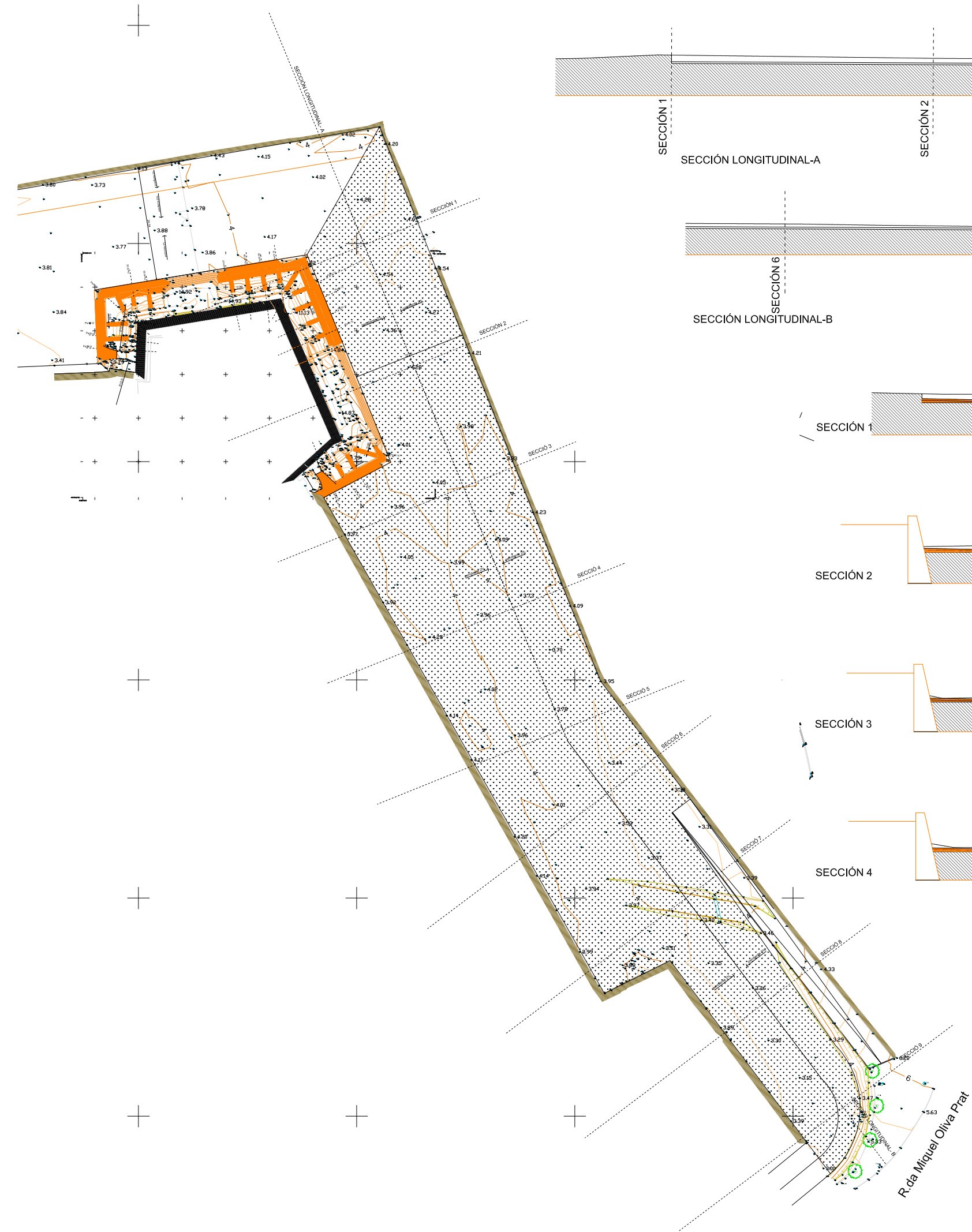

PROYECTO DE ADECUACION DE MURALLAS Y FOSOS AL ENTORNO DEL BALUARTE DE SANT ANDREU

PROMOTOR: AYUNTAMIENTO DE ROSES CIUDADELA DE ROSES

PLANO Nº: 10

SECCIONES TRANSVERSALES Y LONGITUDINAL FOSO E:1/500
 CARME RIU-arquitecta septiembre 2021

114403198