

# DOC 2 . P L À N O L S

## PROJEC TE DE MILLORA I MODERNITZACIÓ DE LA PLAÇA DE LA VICTÒRIA CATALANA



PLAÇA DE LA VICTÒRIA CATALANA · 17480 - ROSES

PROMOTOR:  
AJUNTAMENT DE ROSES

ARQUITECTA: DANA PALMADA CASTELLS  
NUM. 59.286-2 Tlf. 659 16 47 12



C/ DR. FRIGOLA, 16 CREIXELL ( BORPASSÀ)



ARQUITECTA : DANA PALMADA CASTELLS  
NUM. 59.286-2 Tlf. 699 16 47 12  
C/ DR. FRIGOLA,16 CREIXELL ( BORRASSÀ)



SITUACIÓ . ROSES  
E: 1/10.000

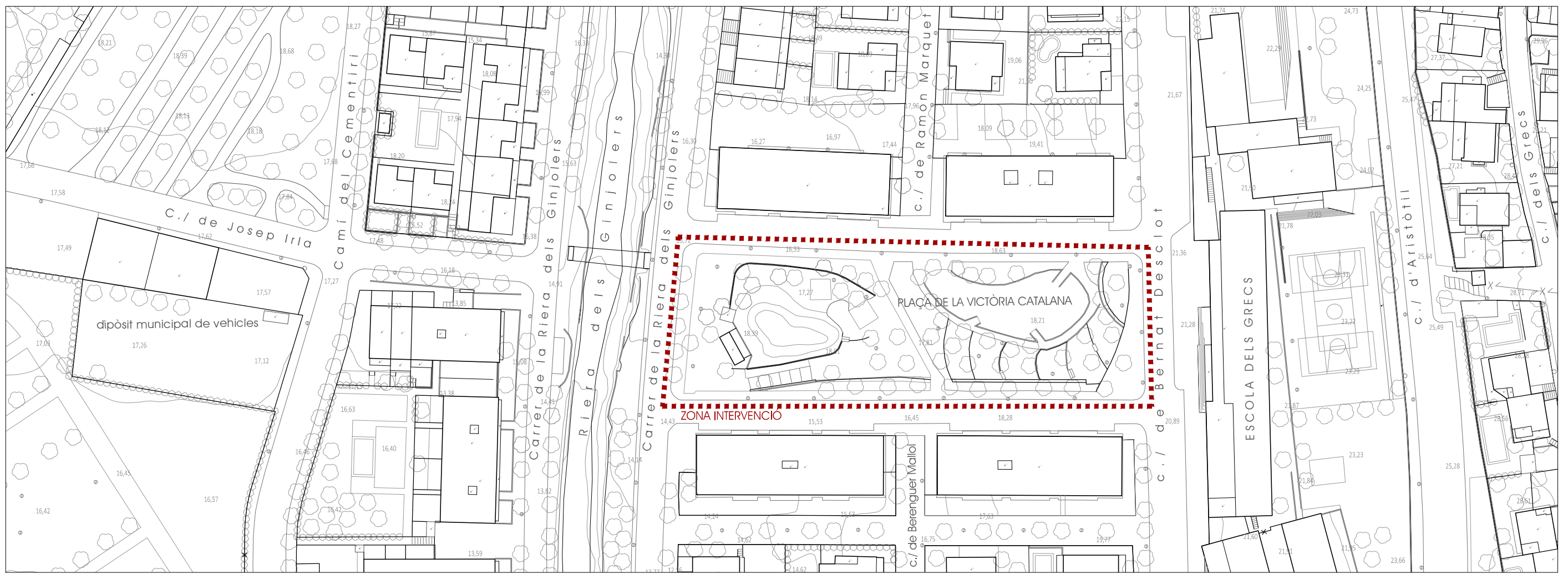

EMPLAÇAMENT . PLAÇA DE LA VICTÒRIA CATALANA . ROSES  
E: 1/1.000

PROJECTE DE MILLORA I MODERNITZACIÓ DE LA PLAÇA DE LA VICTÒRIA CATALANA

ESCALA: A3: 1/10.000 i 1/1.000  
PLÀNOL:  
SITUACIÓ - EMPLAÇAMENT

PROMOTOR:  
AJUNTAMENT DE ROSES  
SETEMBRE - 2020

PLAÇA DE LA VICTÒRIA CATALANA - 17480 - ROSES

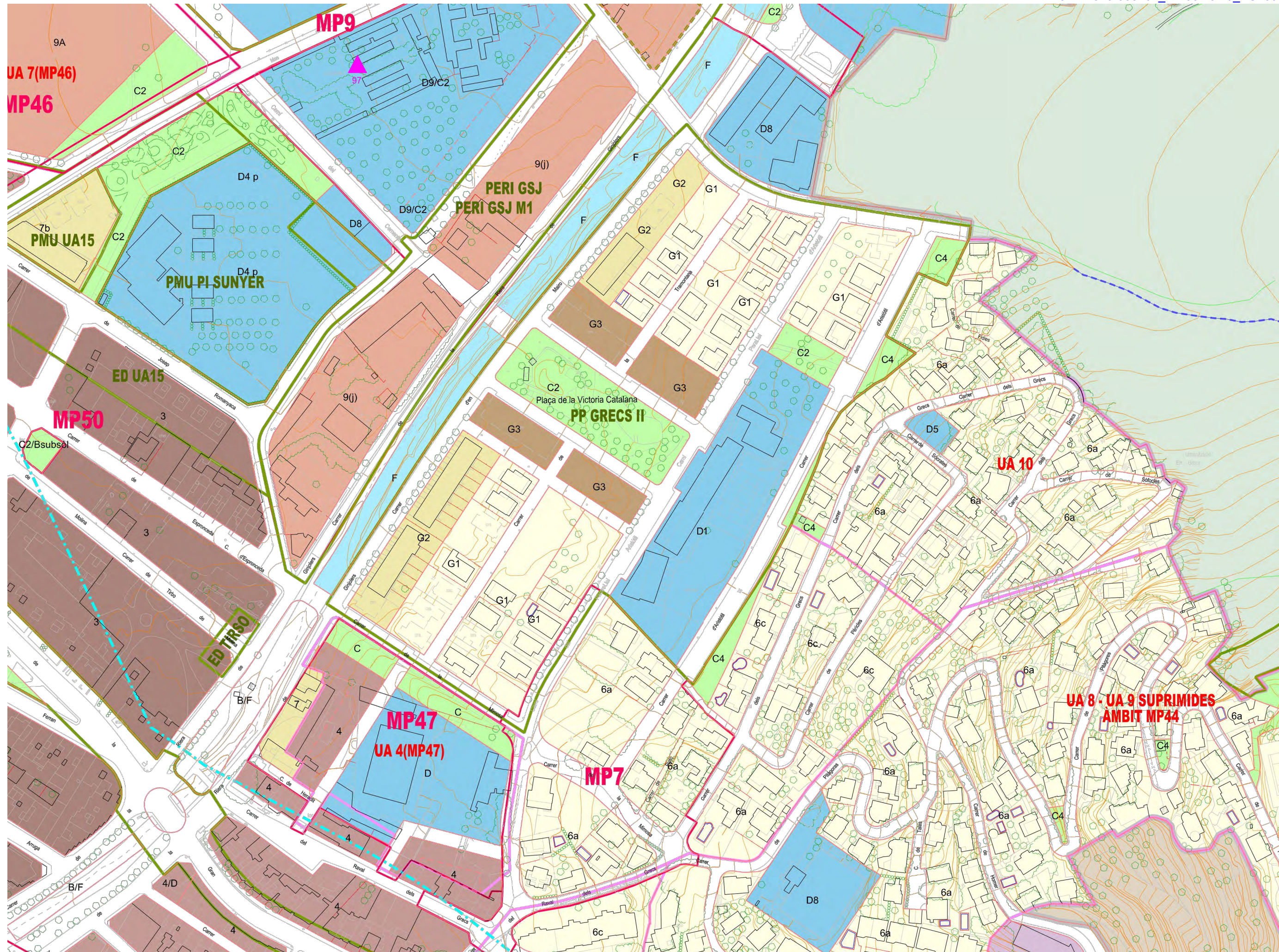



ARQUITECTA : DANA PALMADA CASTELLS  
NUM. 59.286-2  
Tlf. 699.16.47.12

C/ DR. FRIGOLA,16 GREIXELL ( BARRASSA)

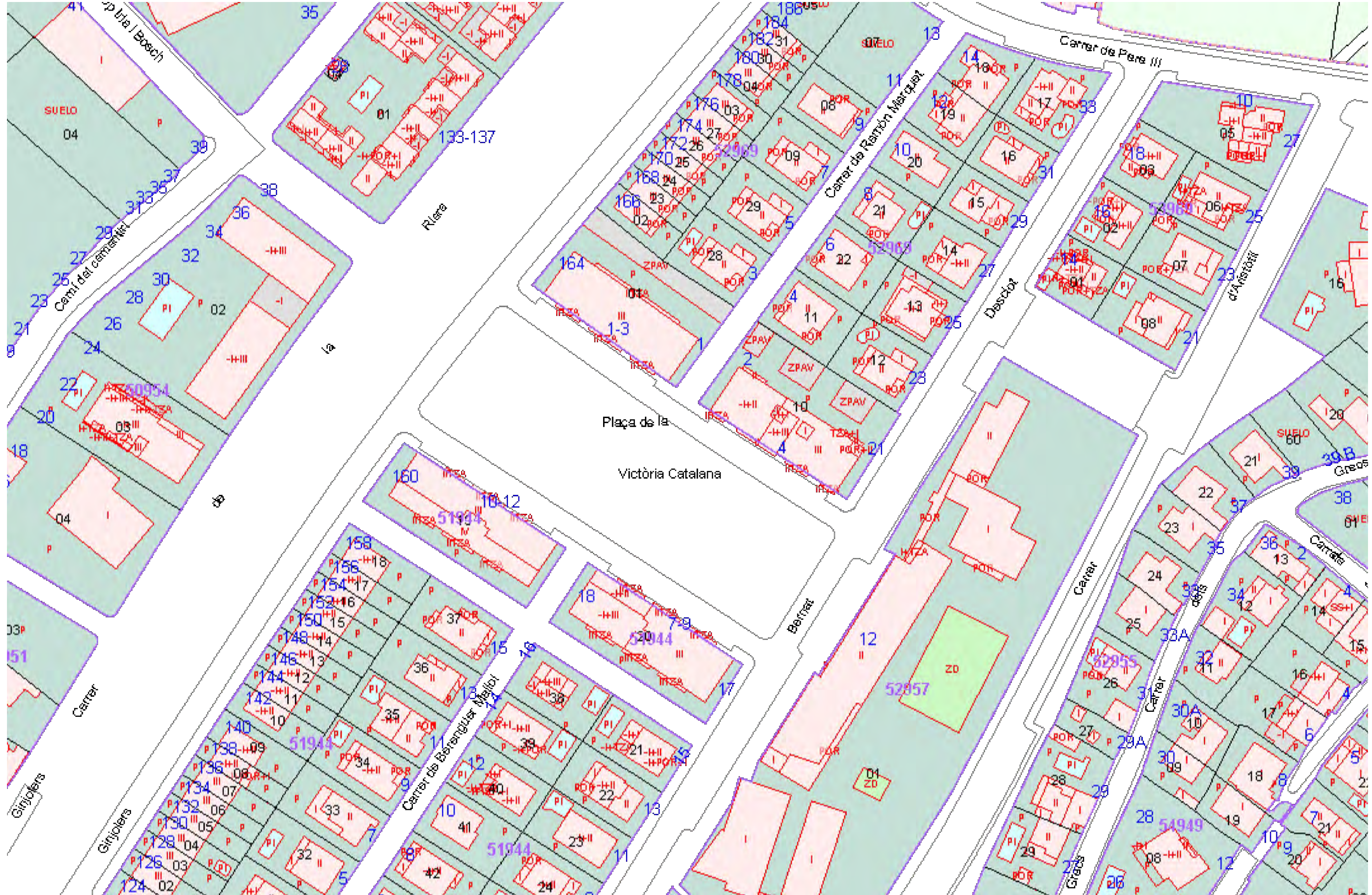

PROJECTE DE MILLORA I MODERNITZACIÓ DE LA PLAÇA DE LA VICTÒRIA CATALANA

ESCALA: A3: 1/1.000

PLÀNOL

INFORMACIÓ CADASTRAL

PROMOTOR:  
AJUNTAMENT DE ROSES

SEPTEMBRE - 2020

PLAÇA DE LA VICTÒRIA CATALANA - 17480 - ROSES

INFORMACIÓ CADASTRAL . PLAÇA DE LA VICTORIA CATALANA . ELS GRECS. ROSES  
E: 1/1.000

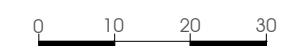



ARQUITECTA: DANA PALMADA CASTELLS  
NUM.: 59.286-2 Tlf.: 699 16 47 12  
C/ DR. FRIGOLA, 16 CREIXELL (BORRASSA)

ESCALA: A3: 1/300  
PLANOL  
ESTAT ACTUAL: PLANIA

PROMOTOR:  
AJUNTAMENT DE ROSES  
SETEMBRE - 2020

PLAÇA DE LA VICTÒRIA CATALANA: 17480 - ROSES

3.1

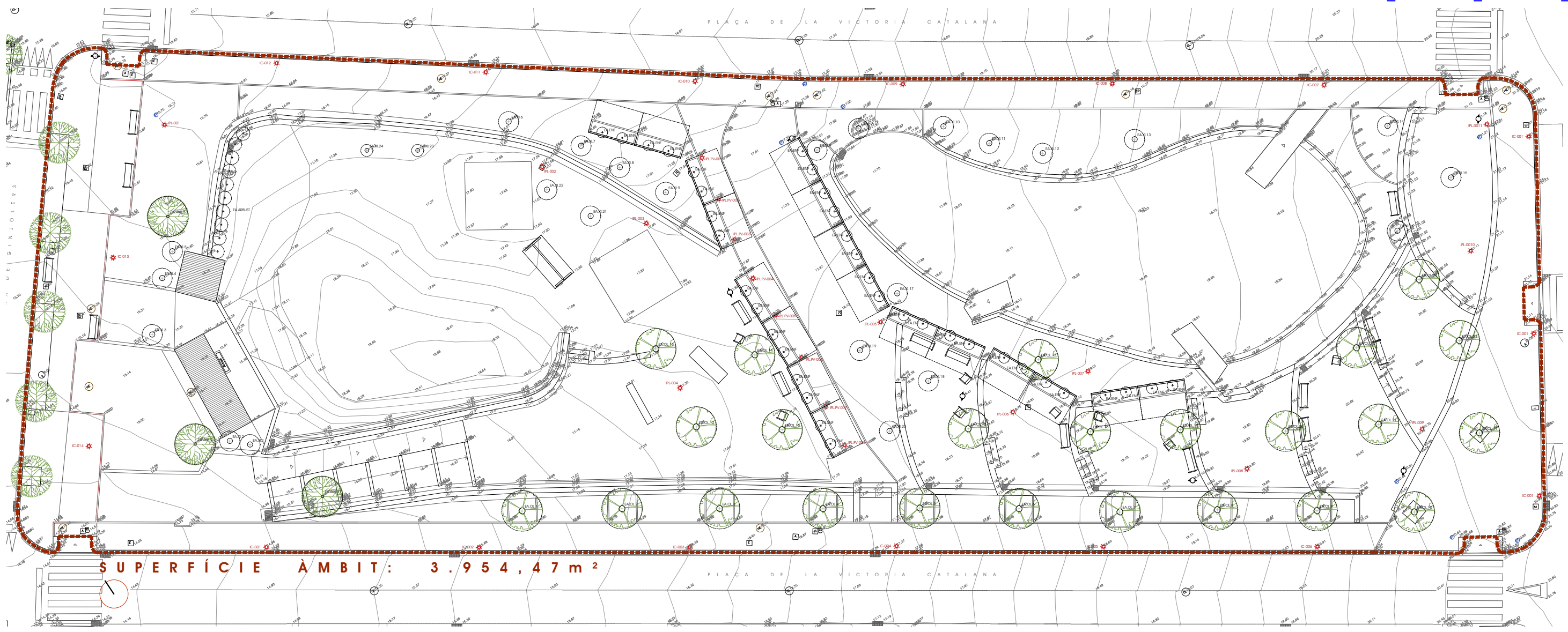

PROJECTE DE MILLORA I MODERNITZACIÓ DE LA PLAÇA DE LA VICTÒRIA CATALANA



ARQUITECTA: DANA PALMADA CASTELLS  
NUMI.: 99-286-2 Tlf.: 699 16 4712  
C/DR. FRIGOLA, 16 CREIXELL (BORRASSÀ)

PROJECTE DE MILLORA I MODERNITZACIÓ DE LA PLAÇA DE LA VICTÒRIA CATALANA

ESCALA: A3: 1/250  
PLÀNOL  
PERFILS ESTAT ACTUAL

PROMOTOR:  
AJUNTAMENT DE ROSES  
SETEMBRE - 2020

PLAÇA DE LA VICTÒRIA CATALANA · 17480 - ROSES

3.2

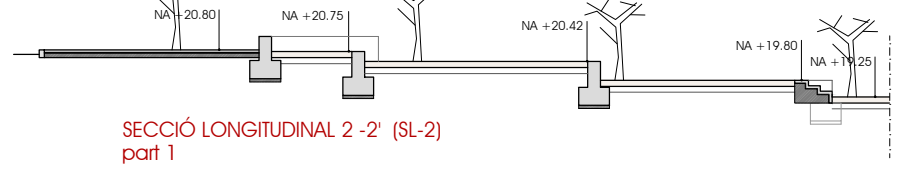
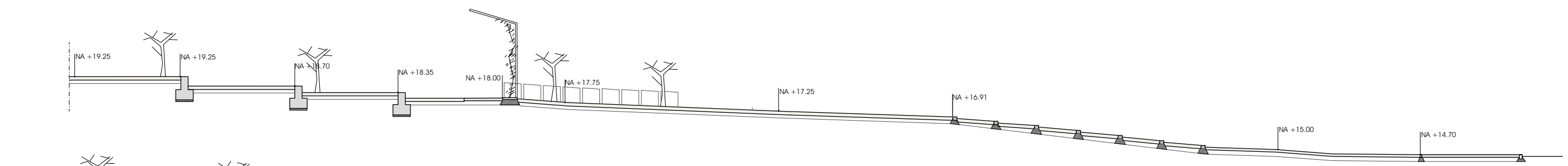
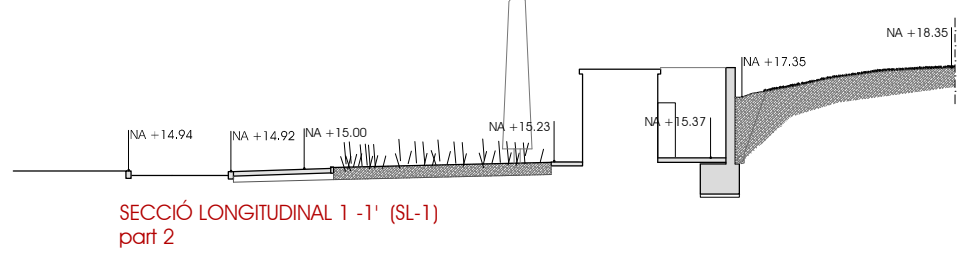
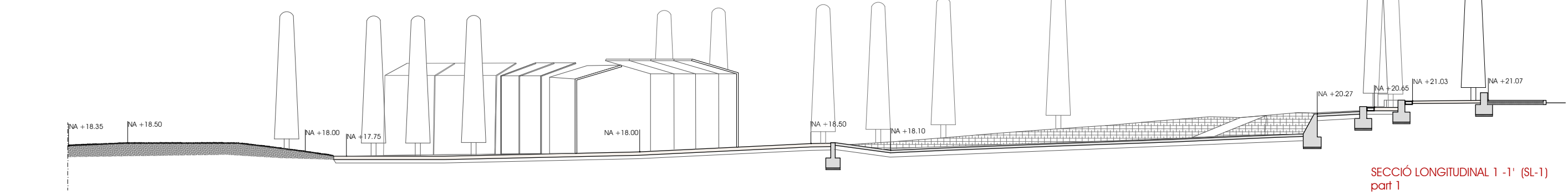
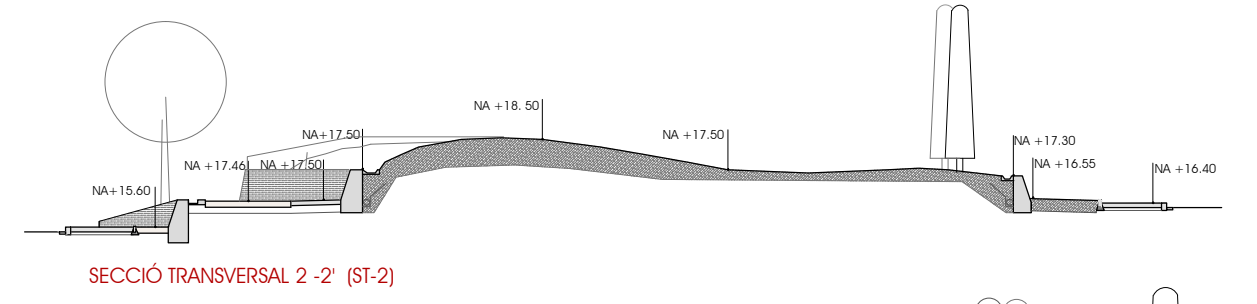
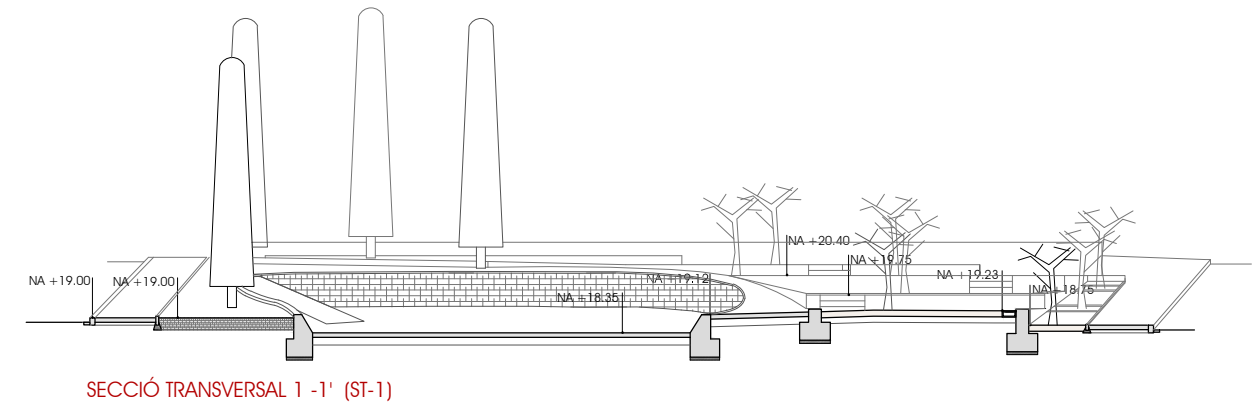
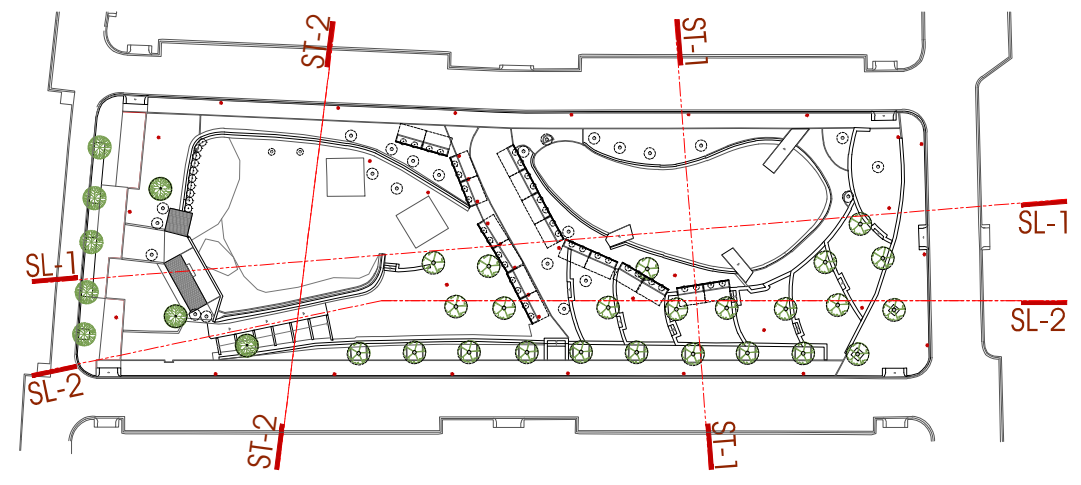

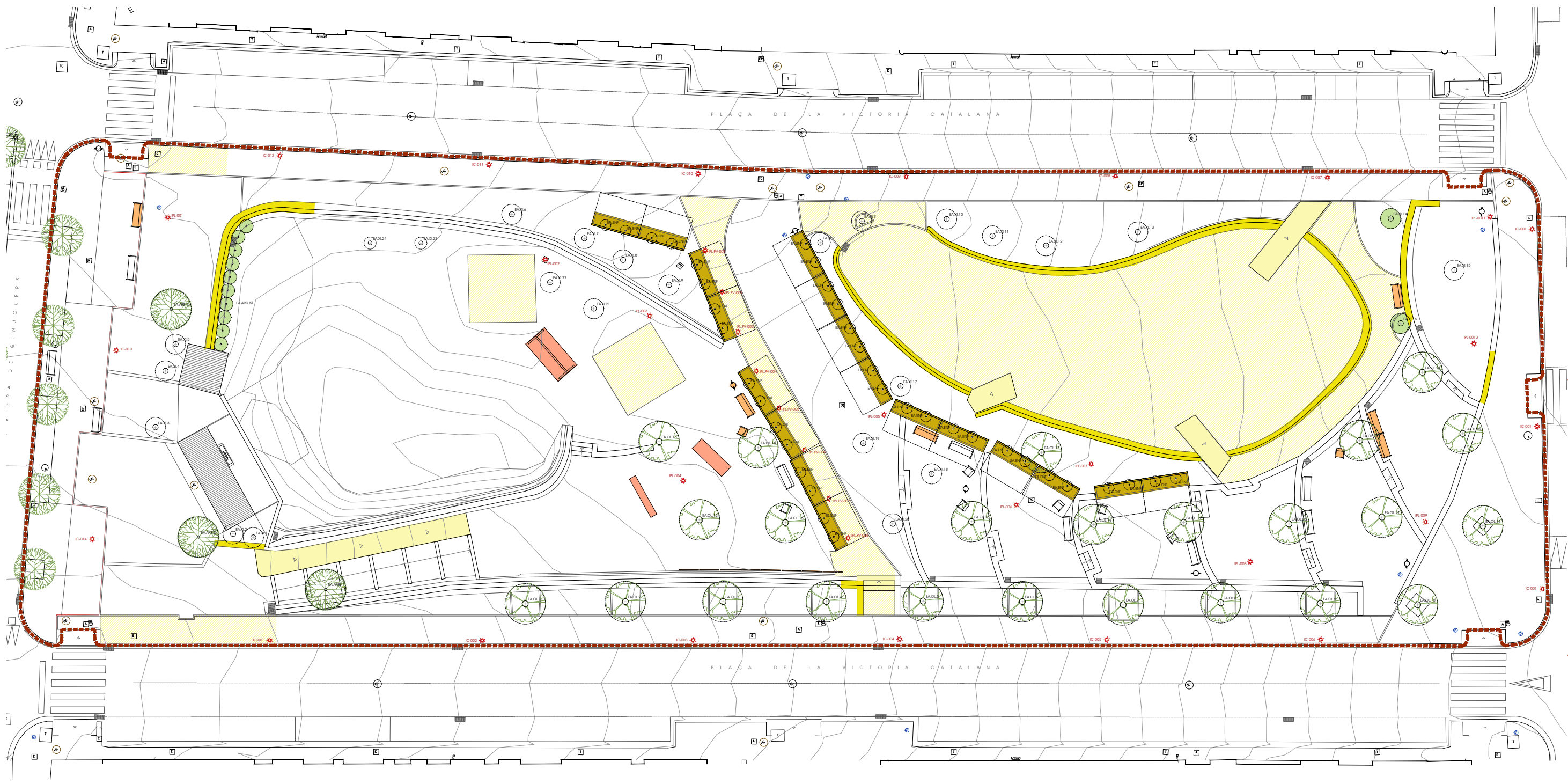

**Q U A D R E D ' E N D E R R O C S**

	ENDERROC PAVIMENT DE FORMIGÓ ( 15 CM GRUIX)
	ENDERROC RAMPES DE FORMIGÓ ( 15CM GRUIX) O ESCALES
	ENDERROC MUR DE CONTENCIÓ
	DESMUNTATGE DEL CONJUNT D'STRUCTUCA METÀL·LICA, JARDINERA I ENFILADERES
	DESMUNTATGE JOCS INFANTILS AMB FONAMENTS INCLOSOS
	DESMUNTATGE ELEMENTS URBANS : BANCs, CADRES, PAPAPERES, PASSAMÀ, ETC
	ARRANCADA D'ARBRES I ARBUSTOS

PROJECTE DE MILLORA I MODERNITZACIÓ DE LA PLAÇA DE LA VICTÒRIA CATALANA

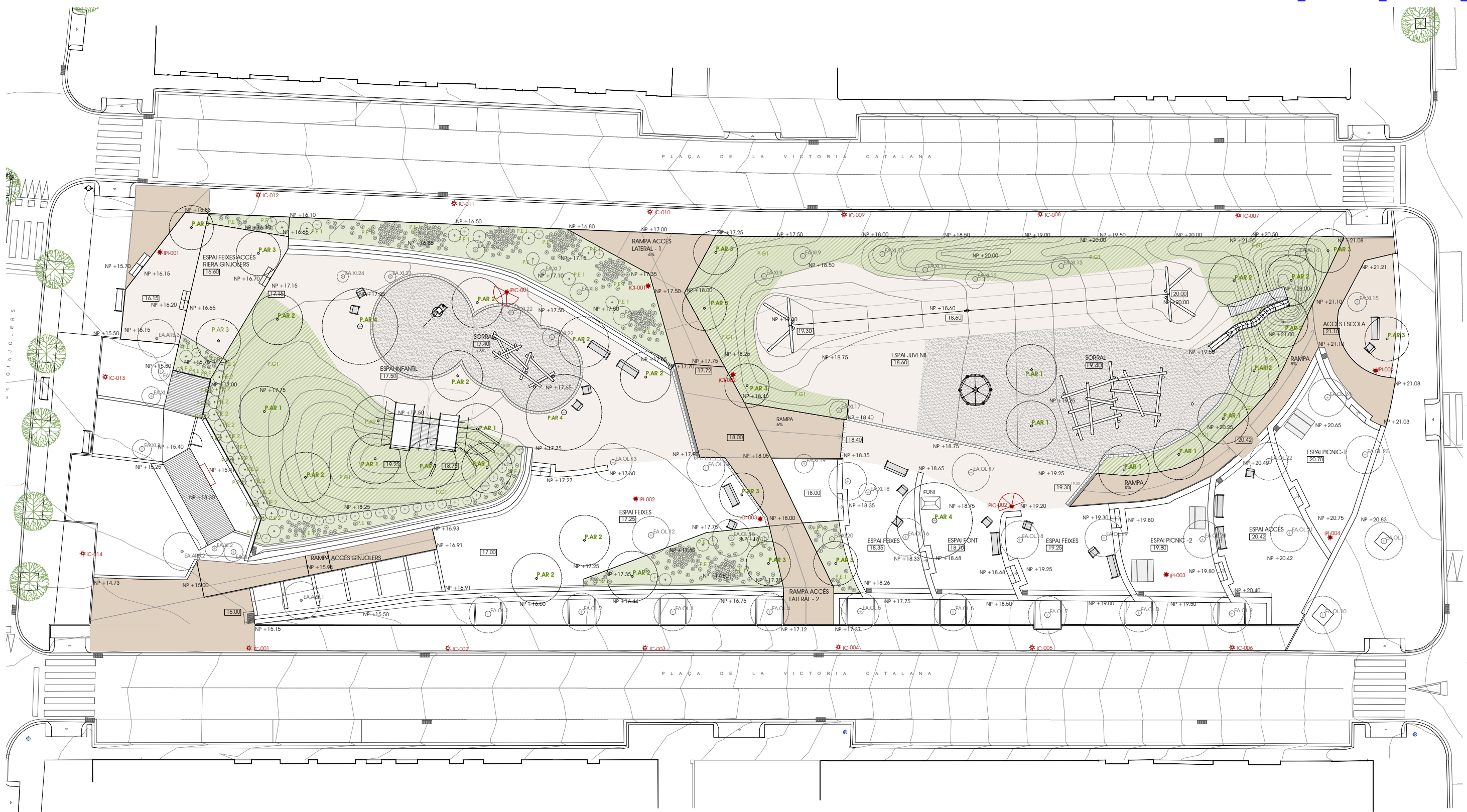

Q U A D R E	S U P E R F I C I E S
NOU ACCÉS ESCOLA - ZONA JUVENIL	123.40 m <sup>2</sup>
ZONA JUVENIL	814.00 m <sup>2</sup>
ZONA PICNIC I FONT ( FEIXES ACTUALS)	423.57 m <sup>2</sup>
ZONA INFANTIL	787.80 m <sup>2</sup>
CONNEXIÓ CENTRAL	310.78 m <sup>2</sup>
ACCÉS RAMPES RIERA	239.11 m <sup>2</sup>
NOU ACCÉS RIERA FEIXES	135.14 m <sup>2</sup>
ZONA EXISTENT INSTAL·LACIONS ( JARDINERA ARBUSTIVES)	197.57 m <sup>2</sup>
VORADA PERIMETRAL EXISTENT	923.10 m <sup>2</sup>

PROJECTE DE MILLORA I MODERNITZACIÓ DE LA PLAÇA DE LA VICTÒRIA CATALANA





ARQUITECTA: DANA PALMADA CASTELLS  
NUM. 59.286-2

Tlf. 699 16 47 12

C/ DR. FRIGOLA, 16 CREIXELL (BORRASSÀ)

PROJECTE DE MILLORA I MODERNITZACIÓ DE LA PLAÇA DE LA VICTÒRIA CATALANA

ESCALA: A3: 1/300

PLANOL

PLANTA DEFINICIÓ GEOMÈTRICA

PROMOTOR:  
AJUNTAMENT DE ROSES

SETEMBRE -2020

PLAÇA DE LA VICTÒRIA CATALANA · 17480 - ROSES

4.2

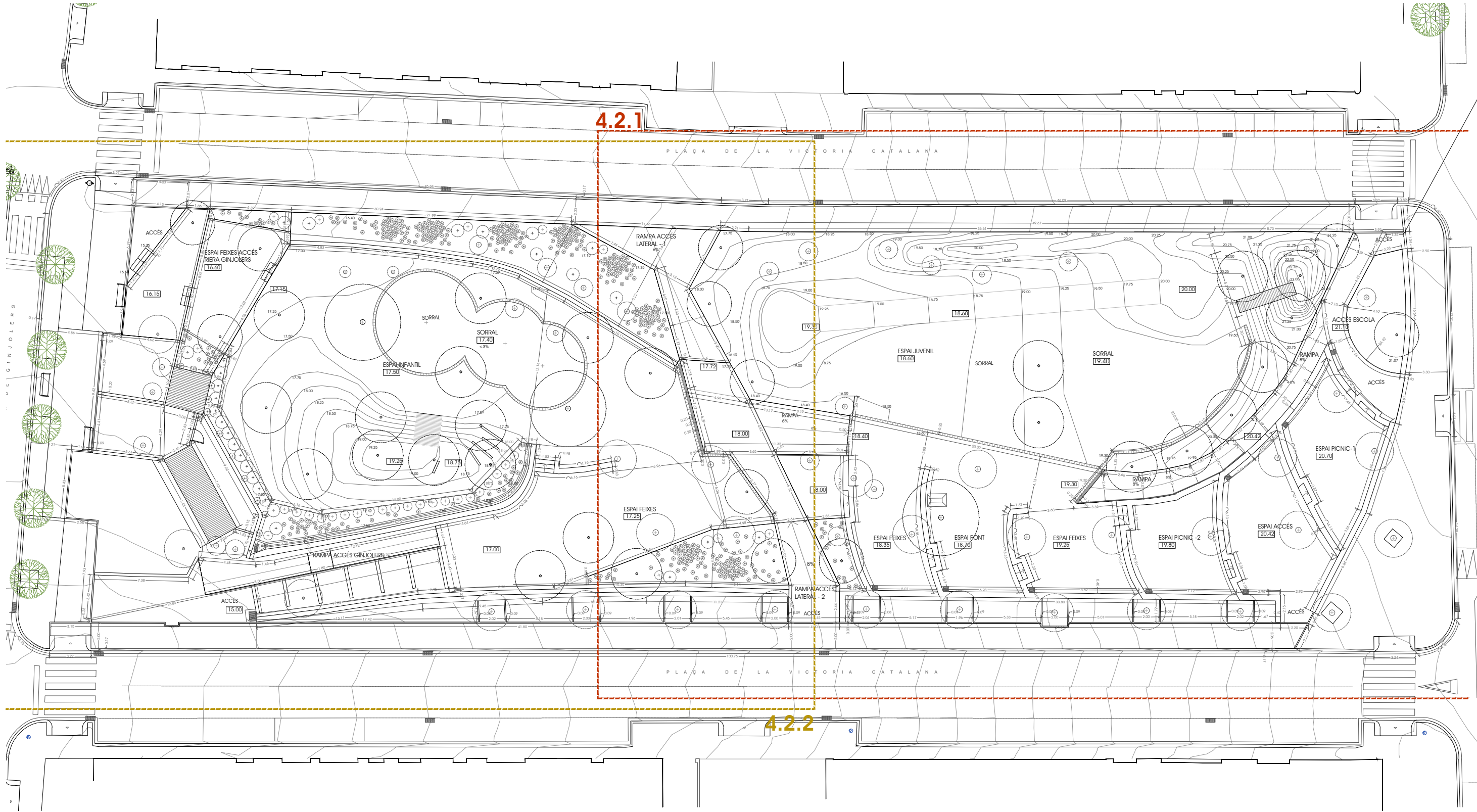

4.2.1

4.2.2

VEGINJOLERS



ARQUITECTA: DANA PALMADA CASTELLS  
NUM. 59.286-2 Tlf. 699 16 47 12

C/ DR. FRIGOLA, 16 CREIXELL (BORRASSÀ)

ESCALA: A3: 1/200

PLÀNOL

PLANTA DEFINICIÓ GEOMÈTRICA - 1

PROMOTOR:  
AJUNTAMENT DE ROSES

SETEMBRE 2020

PLAÇA DE LA VICTÒRIA CATALANA · 17480 - ROSES

PROJECTE DE MILLORA I MODERNITZACIÓ DE LA PLAÇA DE LA VICTÒRIA CATALANA

4.2.1

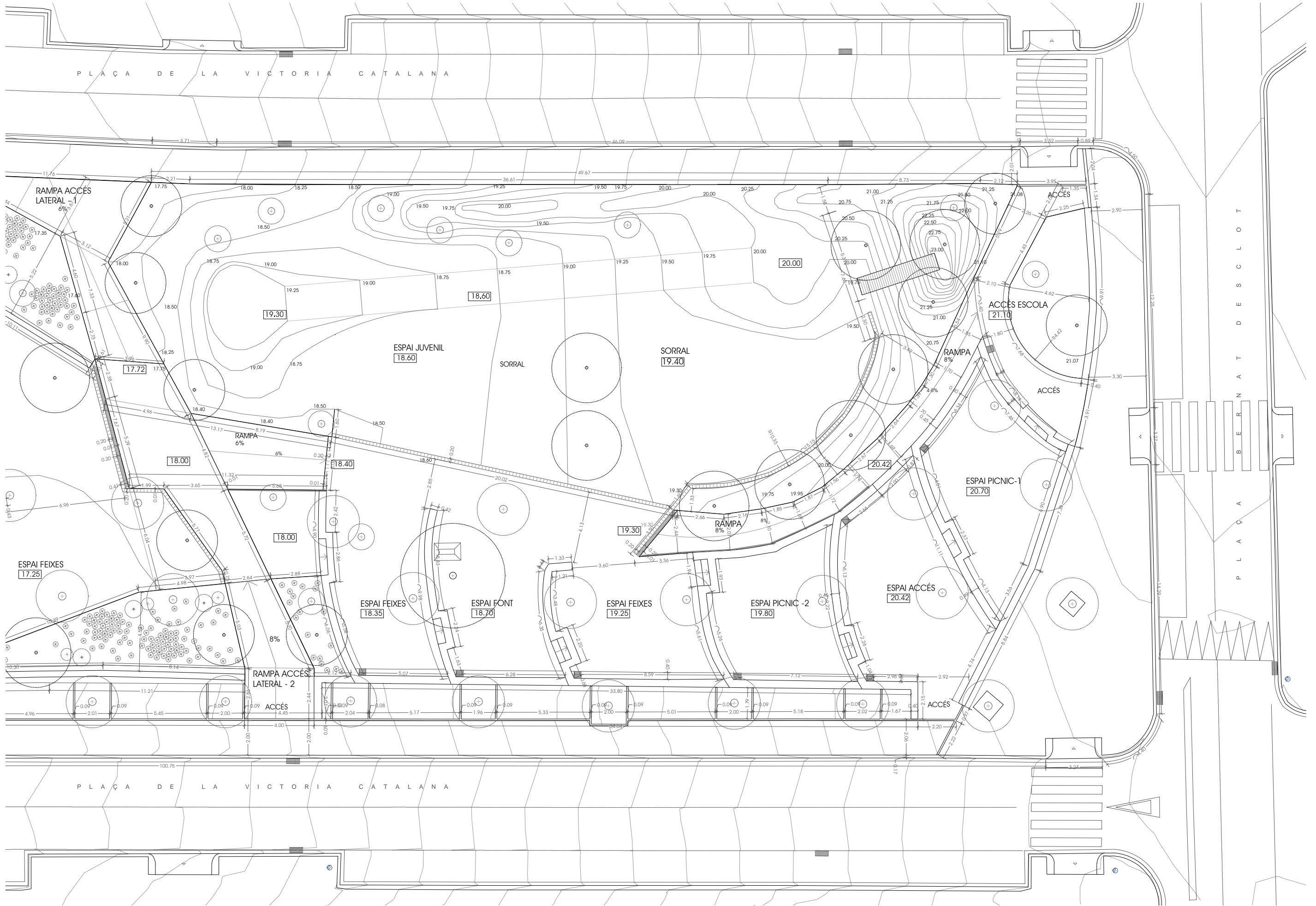

PROJECTE DE MILLORA I MODERNITZACIÓ DE LA PLAÇA DE LA VICTÒRIA CATALANA

ESCALA: A3: 1/200

PLANOL

PLANTA DEFINICIÓ GEOMÈTRICA-2

PROMOTOR:  
AJUNTAMENT DE ROSES

SEPTEMBRE 2020

PLAÇA DE LA VICTÒRIA CATALANA · 17480 - ROSES

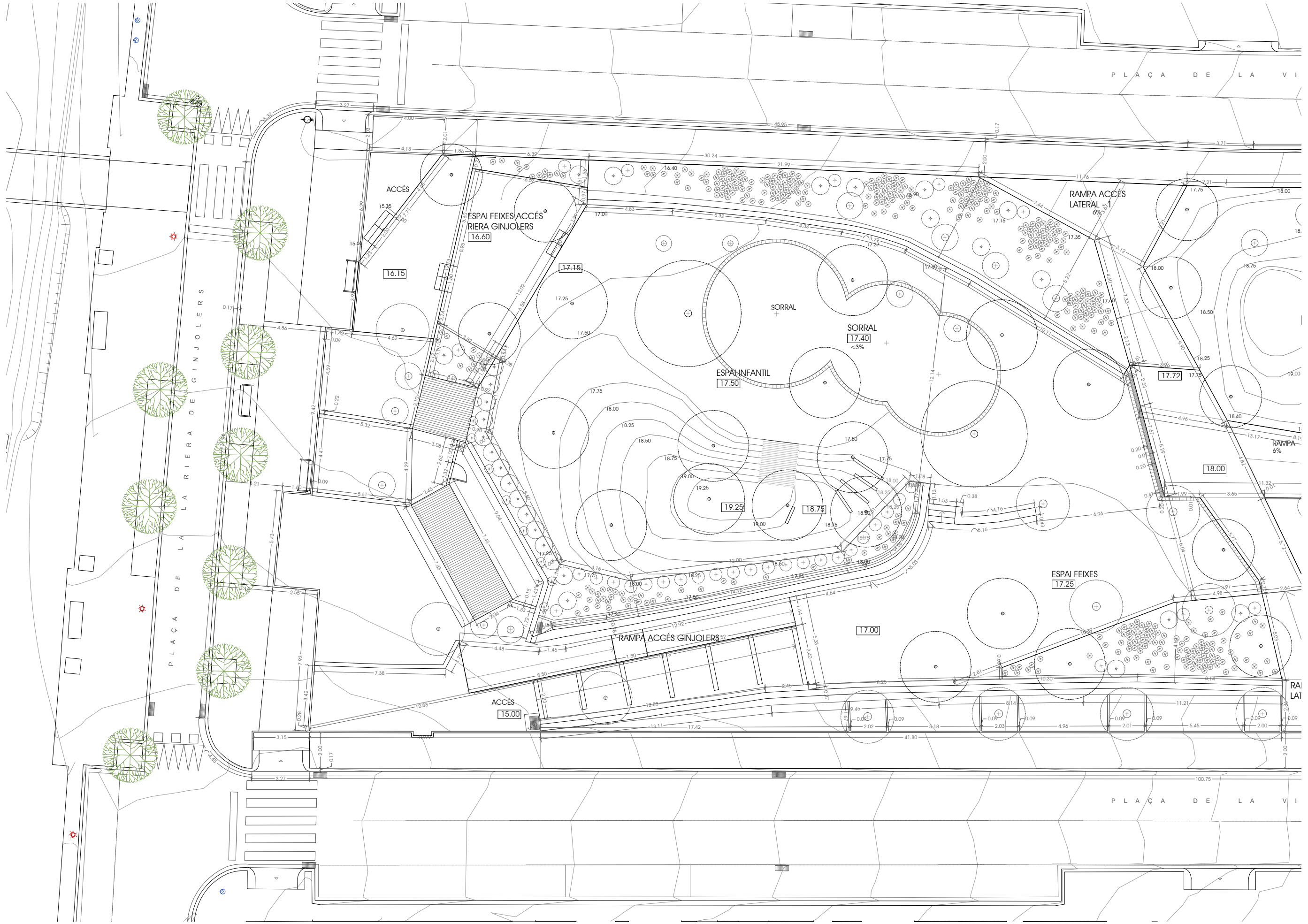

PROJECTE DE MILLORA I MODERNITZACIÓ DE LA PLAÇA DE LA VICTÒRIA CATALANA

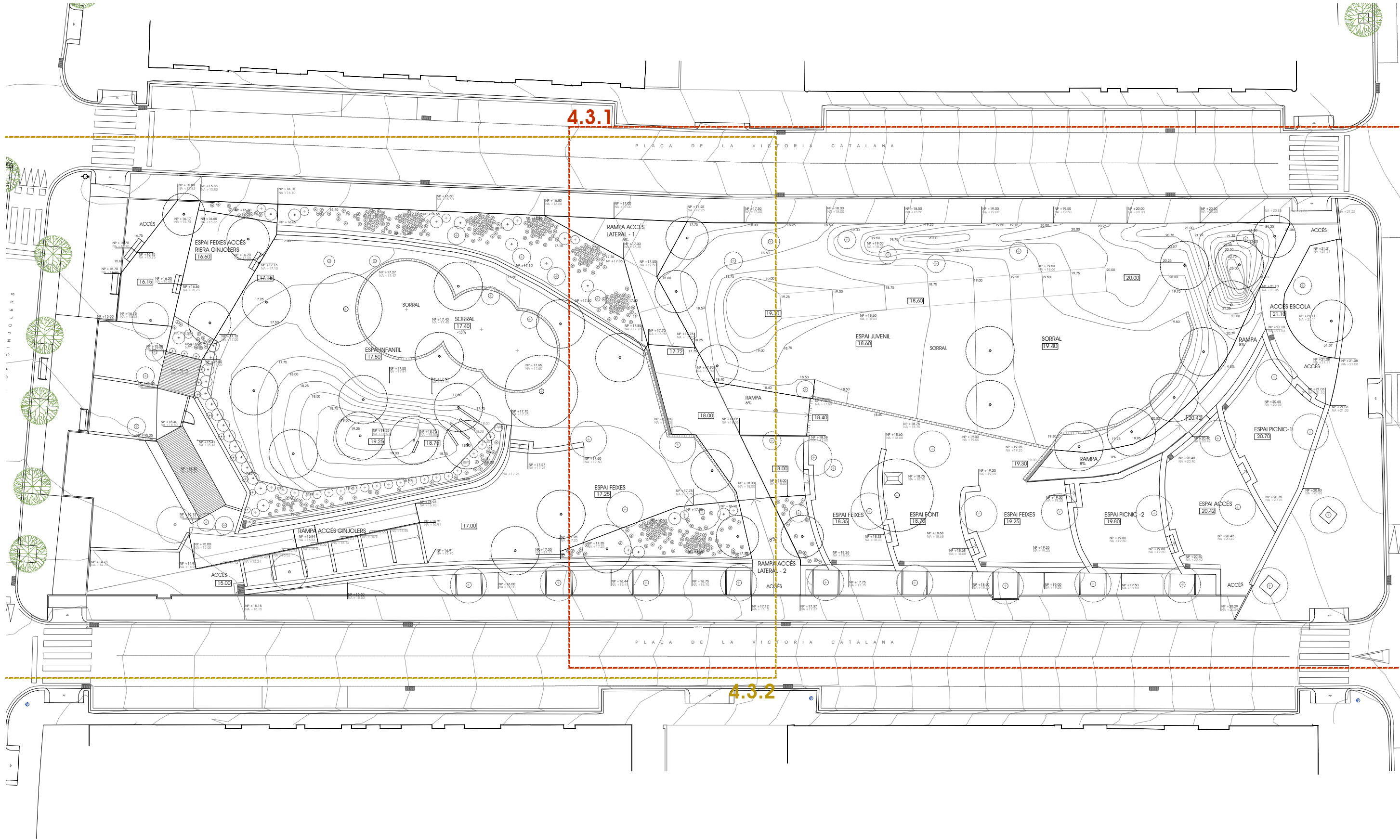

4.3.1

4.3.2



ARQUITECTA: DANA PALMIADA CASTELLS  
NUMI.: 59.286-2  
Tlf.: 699 16 4712  
C/DR. FRIGOLA,16 CREIXELL (BOIRASSÀ)

ESCALA: A3: 1/200  
PLÀNOL:  
PLANTA SOBREPOSICIÓ - 1

PROMOTIDOR:  
AJUNTAMENT DE ROSES  
SETEMBRE - 2020

PLAÇA DE LA VICTÒRIA CATALANA · 17480 - ROSES

PROJECTE DE MILLORA I MODERNITZACIÓ DE LA PLAÇA DE LA VICTÒRIA CATALANA

4.3.1

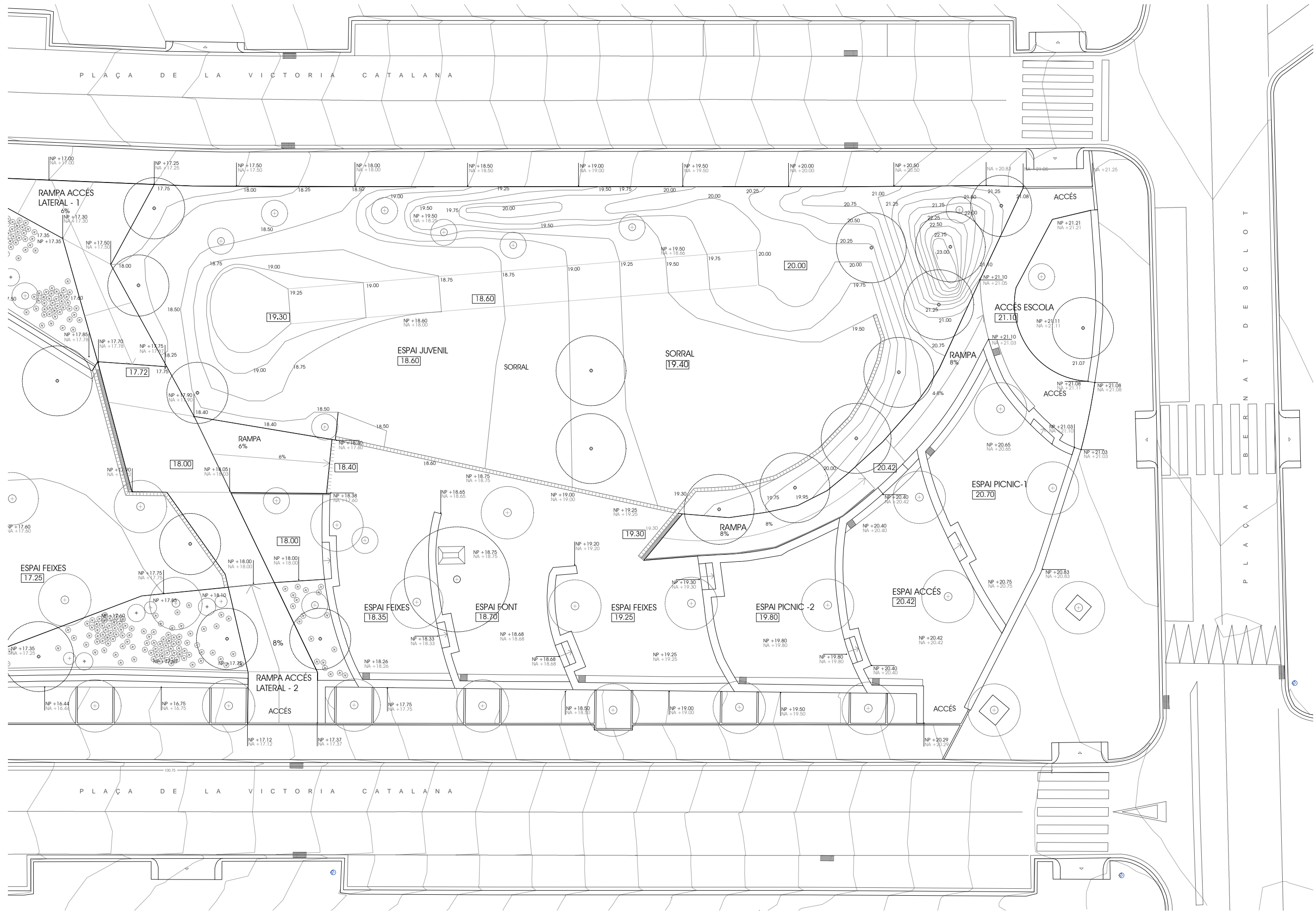



ARQUITECTA: DANA PALMADA CASTELLS  
NUMI.: 59.286-2 Tlf.: 699 16 47 12  
C/DR. FRIGOLA, 16 CREIXELL (BOIRASSÀ)

PROJECTE DE MILLORA I MODERNITZACIÓ DE LA PLAÇA DE LA VICTÒRIA CATALANA

PROMOTIDOR:  
AJUNTAMENT DE ROSES  
SETEMBRE - 2020

ESCALA: A3: 1/200  
PLÀNOL:  
PLANTA SOBREPOSICIÓ - 2  
PLAÇA DE LA VICTÒRIA CATALANA · 17480 - ROSES

4.3.2

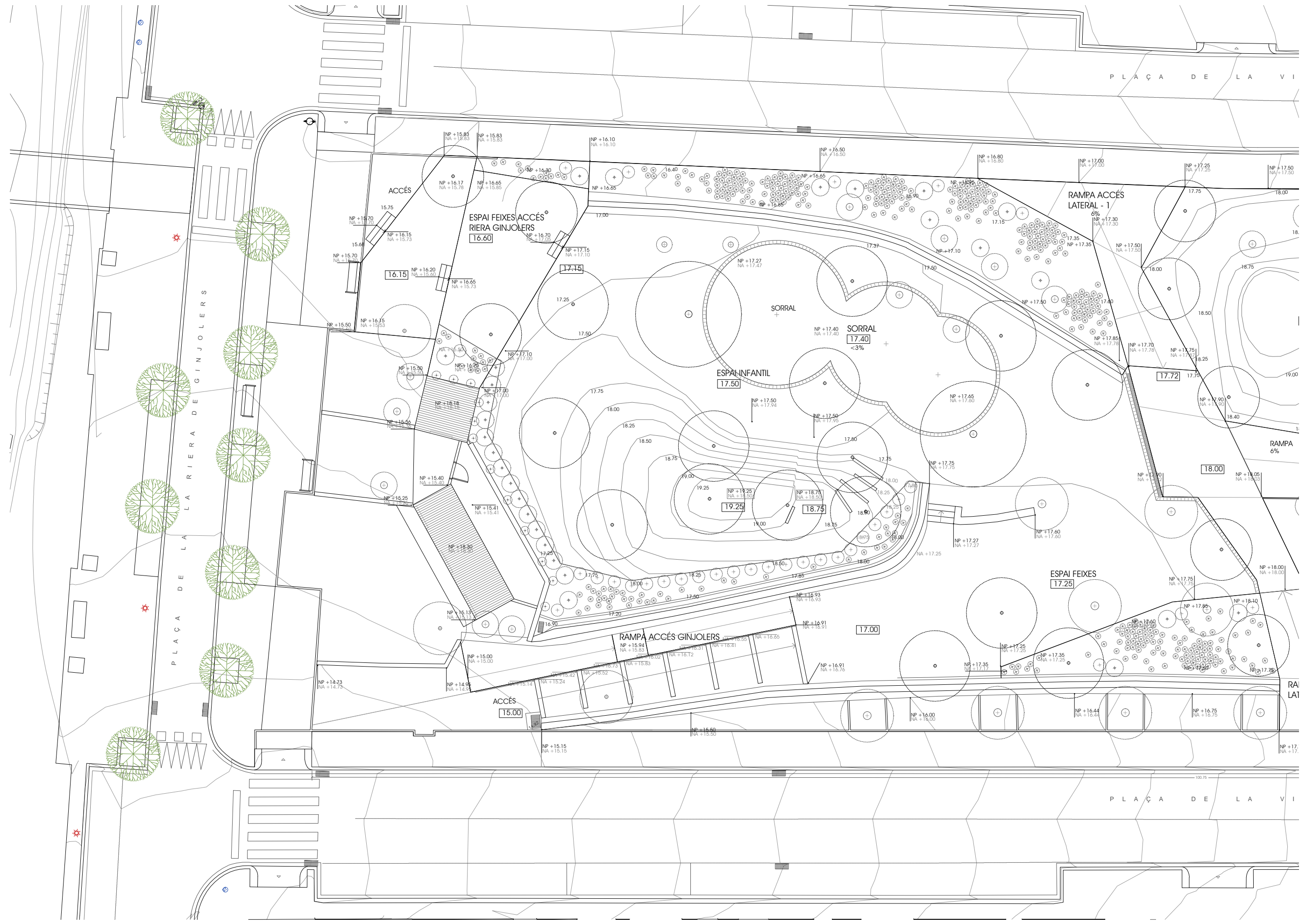

PLAÇA DE LA RIERA DE GINJOLERS

PLAÇA DE LA VI

PLAÇA DE LA VI

RAI LAT



ARQUITECTA: DANA PALMIADA CASTELLS  
NUMI.: 59.286-2 Tlf.: 699 16 47 12  
C/ DR. FRIGOLA, 16 CREIXELL (BOIRASSÀ)

PROMOTOR: AJUNTAMENT DE ROSES  
SETEMBRE - 2020  
ESCALA: A3: 1/200  
PLÀNOL  
PERFIS LONGITUDINALS - 1

PROJECTE DE MILLORA I MODERNITZACIÓ DE LA PLAÇA DE LA VICTÒRIA CATALANA

PLAÇA DE LA VICTÒRIA CATALANA - 17480 - ROSES

5.1

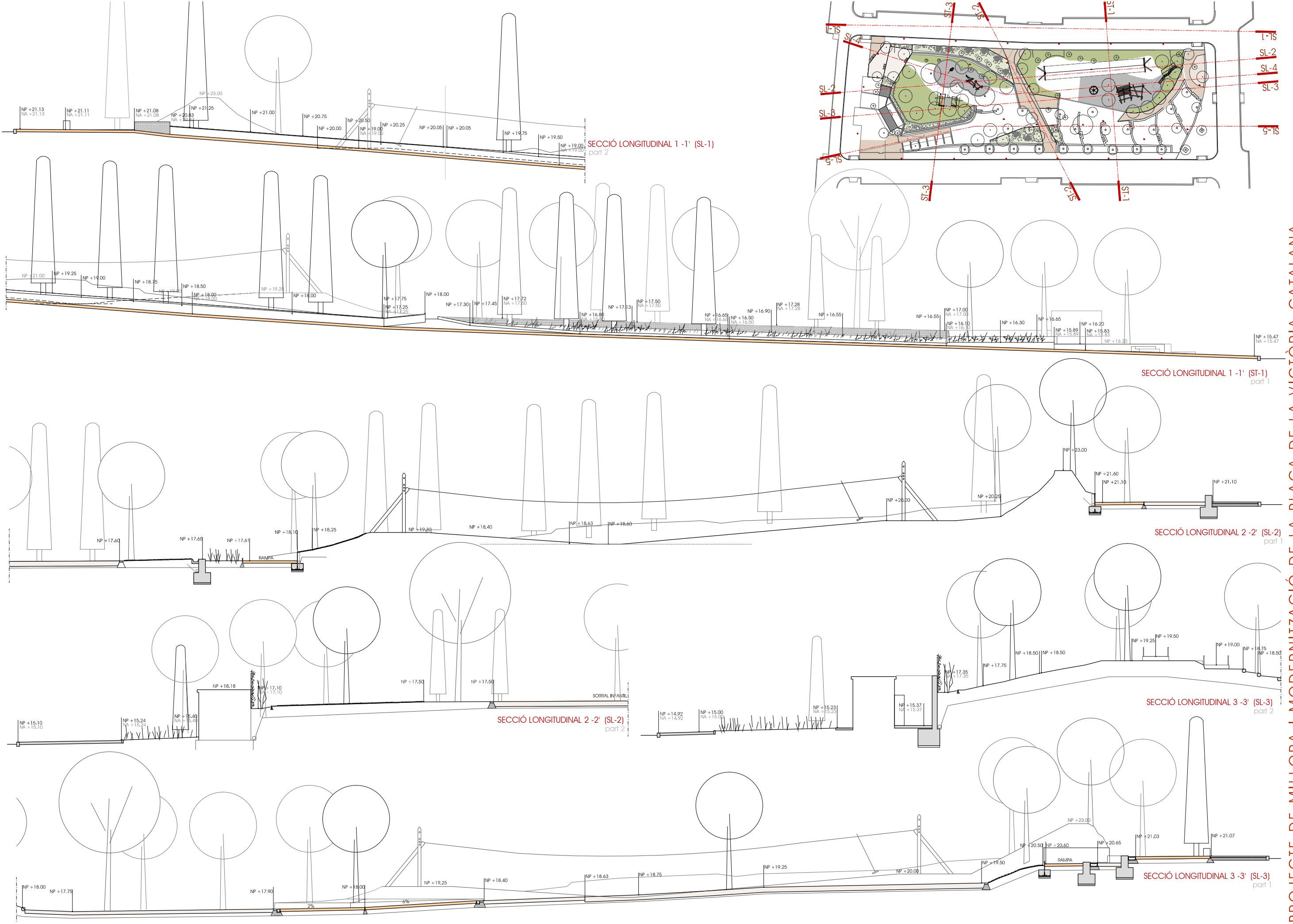

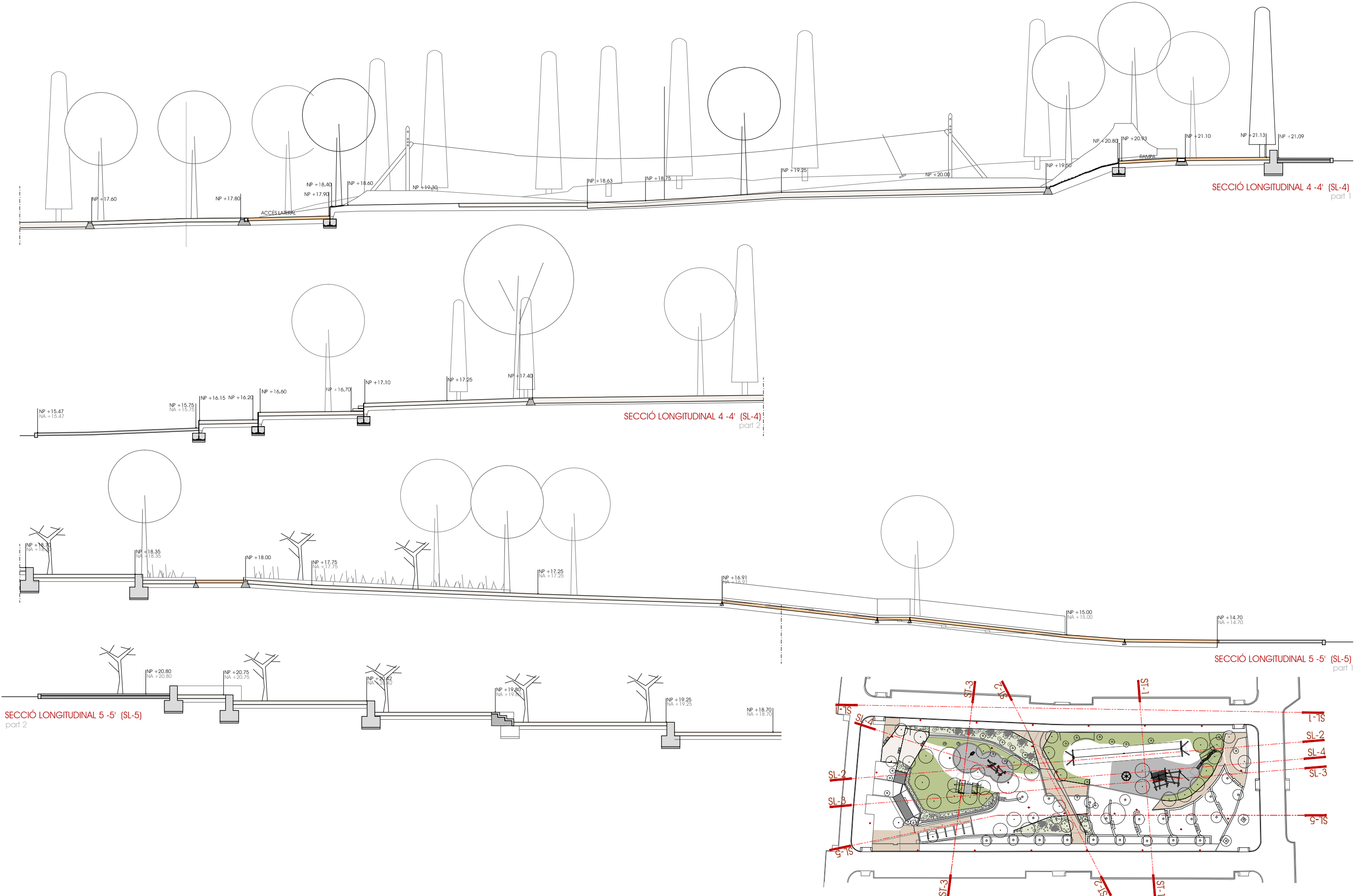

PROJECTE DE MILLORA I MODERNITZACIÓ DE LA PLAÇA DE LA VICTÒRIA CATALANA





ARQUITECTA: DANA PALMADA CASTELLS  
NUMI.: 59.286-2 Tlf.: 699 16 4712  
C/ DR. FRIGOLA, 16 CREIXELL (BOIRASSÀ)

PROJECTE DE MILLORA I MODERNITZACIÓ DE LA PLAÇA DE LA VICTÒRIA CATALANA

ESCALA: A3: 1/200  
PLÀNOL:  
PERFILS TRANSVERSALS

PROMOTOR:  
AJUNTAMENT DE ROSES  
SETEMBRE - 2020

PLAÇA DE LA VICTÒRIA CATALANA · 17480 - ROSES

5.3

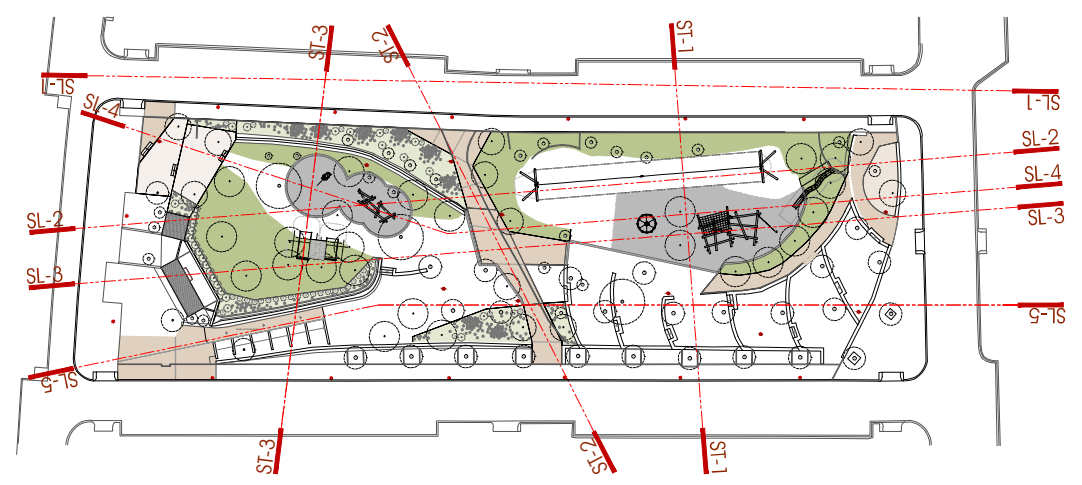
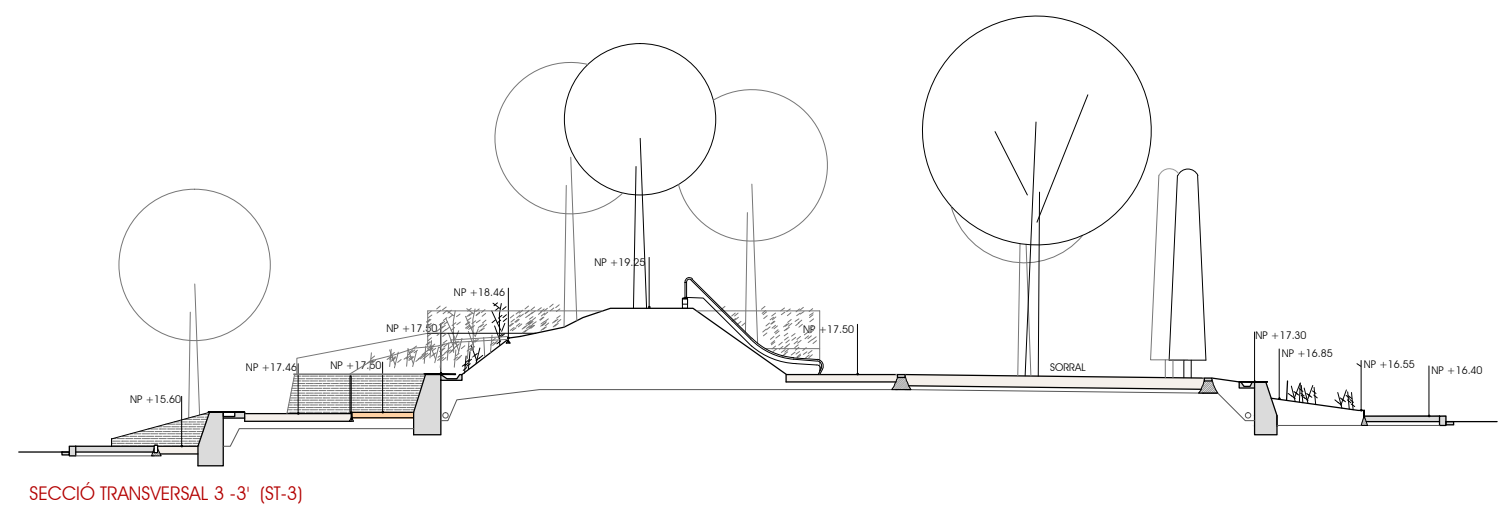
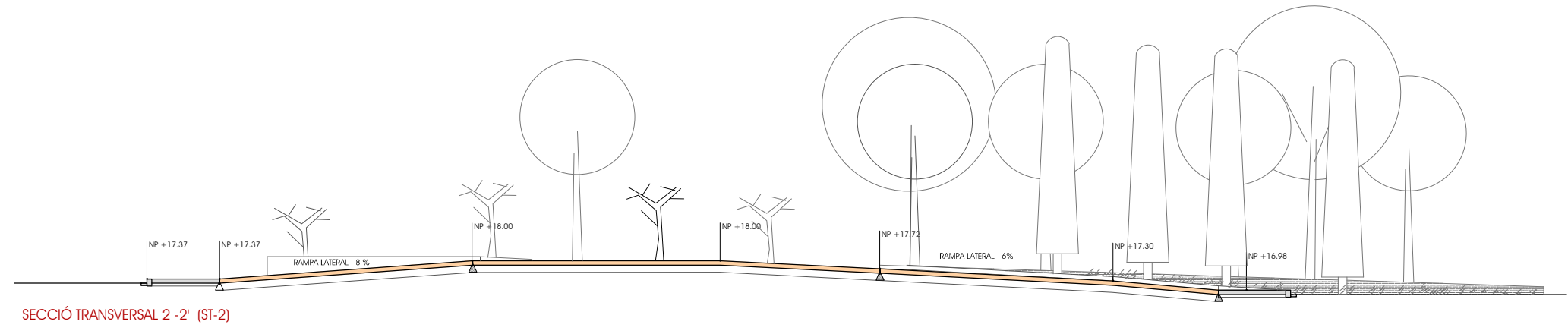
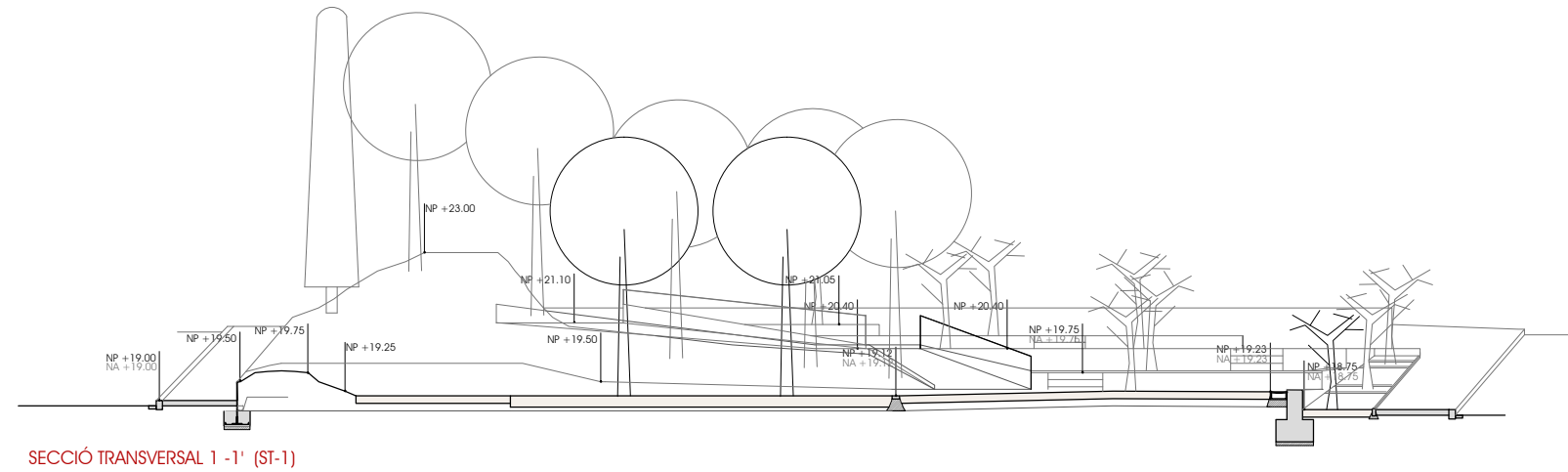

PROJECTE DE MILLORA I MODERNITZACIÓ DE LA PLAÇA DE LA VICTÒRIA CATALANA

ESCALA: A3: 1/300  
 PLANOL  
 PLANTA PAVIMENTS

PROMOTOR:  
 AJUNTAMENT DE ROSES  
 SETEMBRE - 2020

PLAÇA DE LA VICTÒRIA CATALANA · 17480 - ROSES

6.1

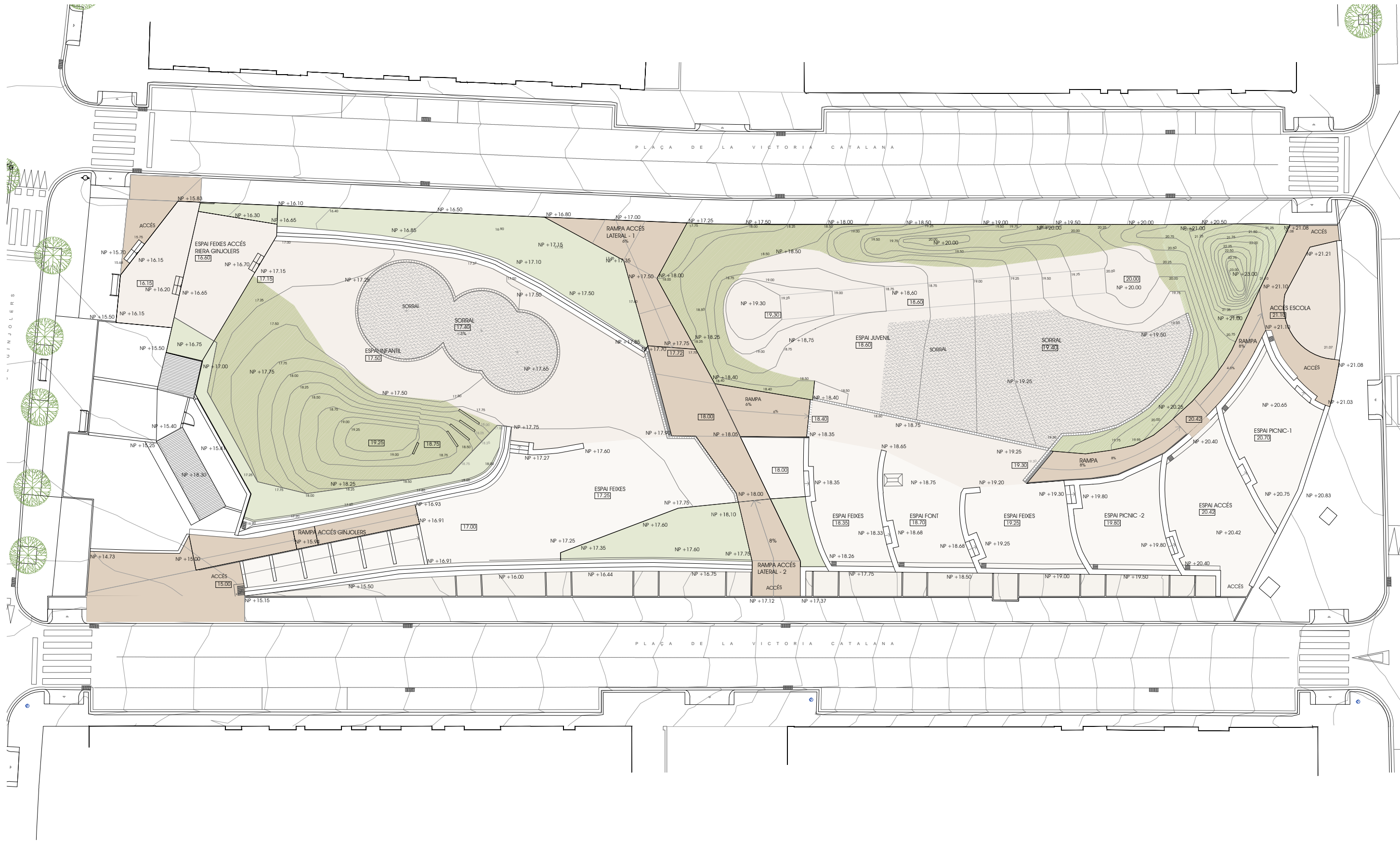

Q U A D R E D E P A V I M E N T S

	SAULÓ EXISTENT - REPÀS	757.50 m <sup>2</sup>
	SAULÓ	670.53 m <sup>2</sup>
	FORMIGÓ IN SITU ( COLOREJAT I ACABAT RASPATLLAT)	361.25 m <sup>2</sup>
	SORRA ( 30 CM DE GRUIX)	317.75 m <sup>2</sup>
	ZONA GESPA O GESPA SALVATGE	489.34 m <sup>2</sup>
	ZONA JARDINADA. ESPECIES O ARBUSTOS	226.58 m <sup>2</sup>

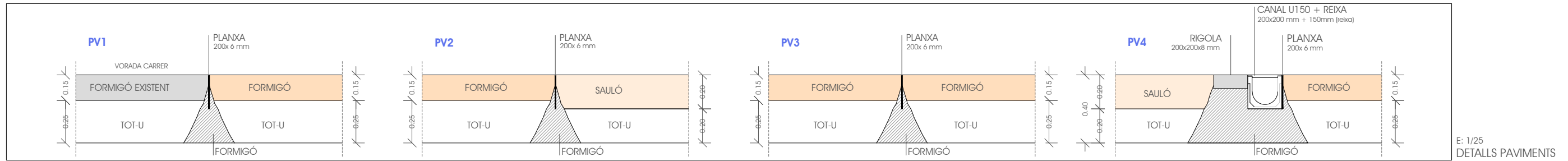

E: 1/25  
DETALLS PAVIMENTS

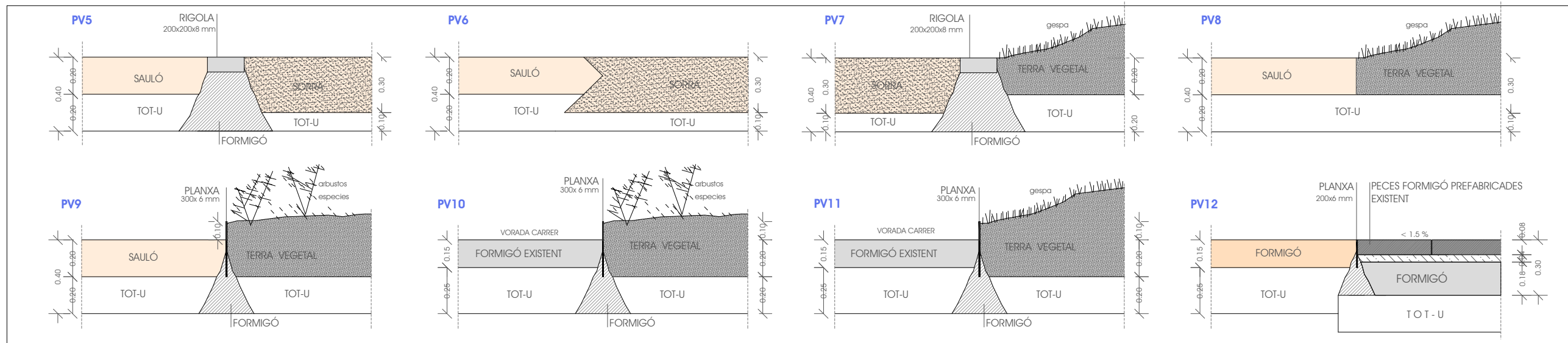
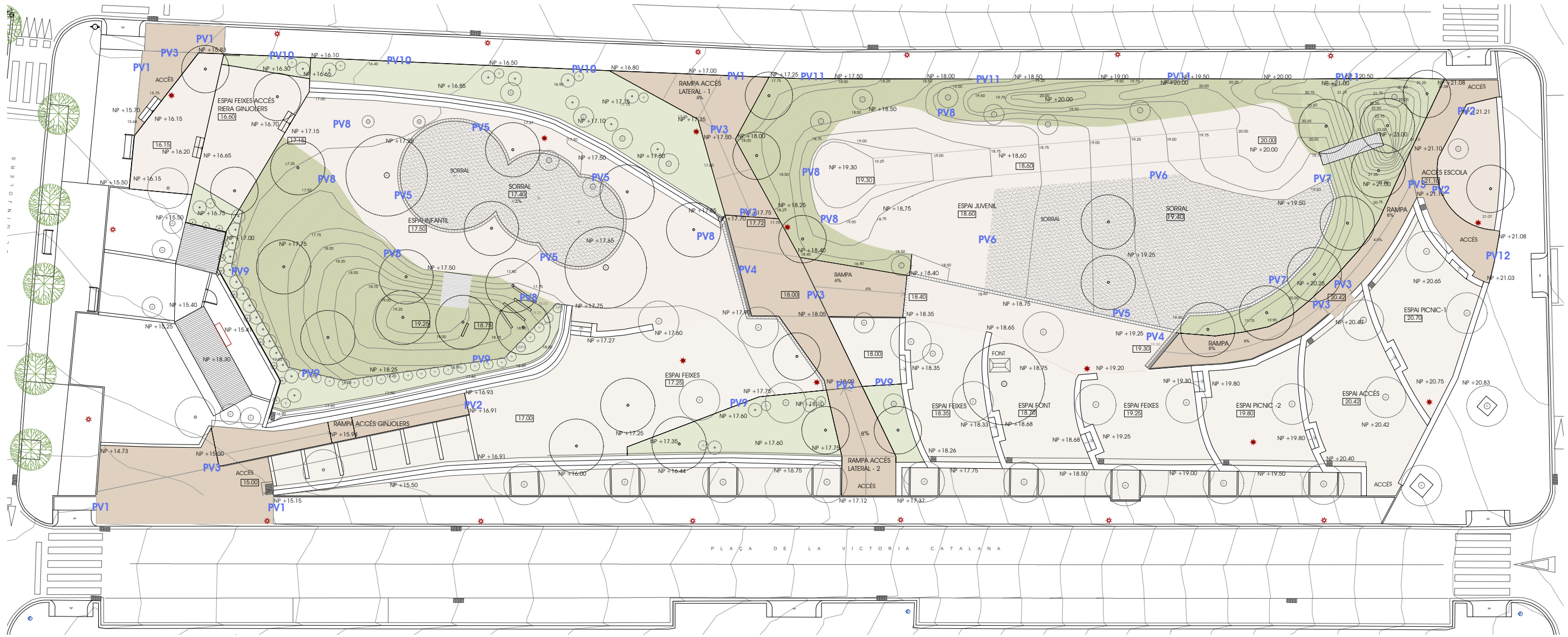

E: 1/25  
DETALLS PAVIMENTS



ARQUITECTA: DANA PALMIADA CASTELLS  
 NUMI.: 99-286-2 Tlf.: 699 16 47 12  
 C/DR.: RIGOLA, 16 CREIXELL (BORRASSA)

PROJECTE DE MILLORA I MODERNITZACIÓ DE LA PLAÇA DE LA VICTÒRIA CATALANA

ESCALA: A2: 1/250 | 1/25  
 PLANOL  
 PLANTA DETALLS PAVIMENTS

PROMOTOR:  
 AJUNTAMENT DE ROSES  
 SETEMBRE - 2020

PLAÇA DE LA VICTÒRIA CATALANA · 17480 - ROSES



ARQUITECTA: DANA PALMADA CASTELLS  
NUM. 59.286-2 III. 099 16 47 12  
C/ DR. FRIGOLA, 16 CREIXELL ( BARRASSA)

ESCALA: A3: 1/300  
PLANOL:  
SERVEIS EXISTENTS I AFECTATS

PROMOTOR:  
AJUNTAMENT DE ROSES  
SETEMBRE - 2020

PLAÇA DE LA VICTÒRIA CATALANA - 17480 - ROSES

PROJECTE DE MILLORA I MODERNITZACIÓ DE LA PLAÇA DE LA VICTÒRIA CATALANA

7.0

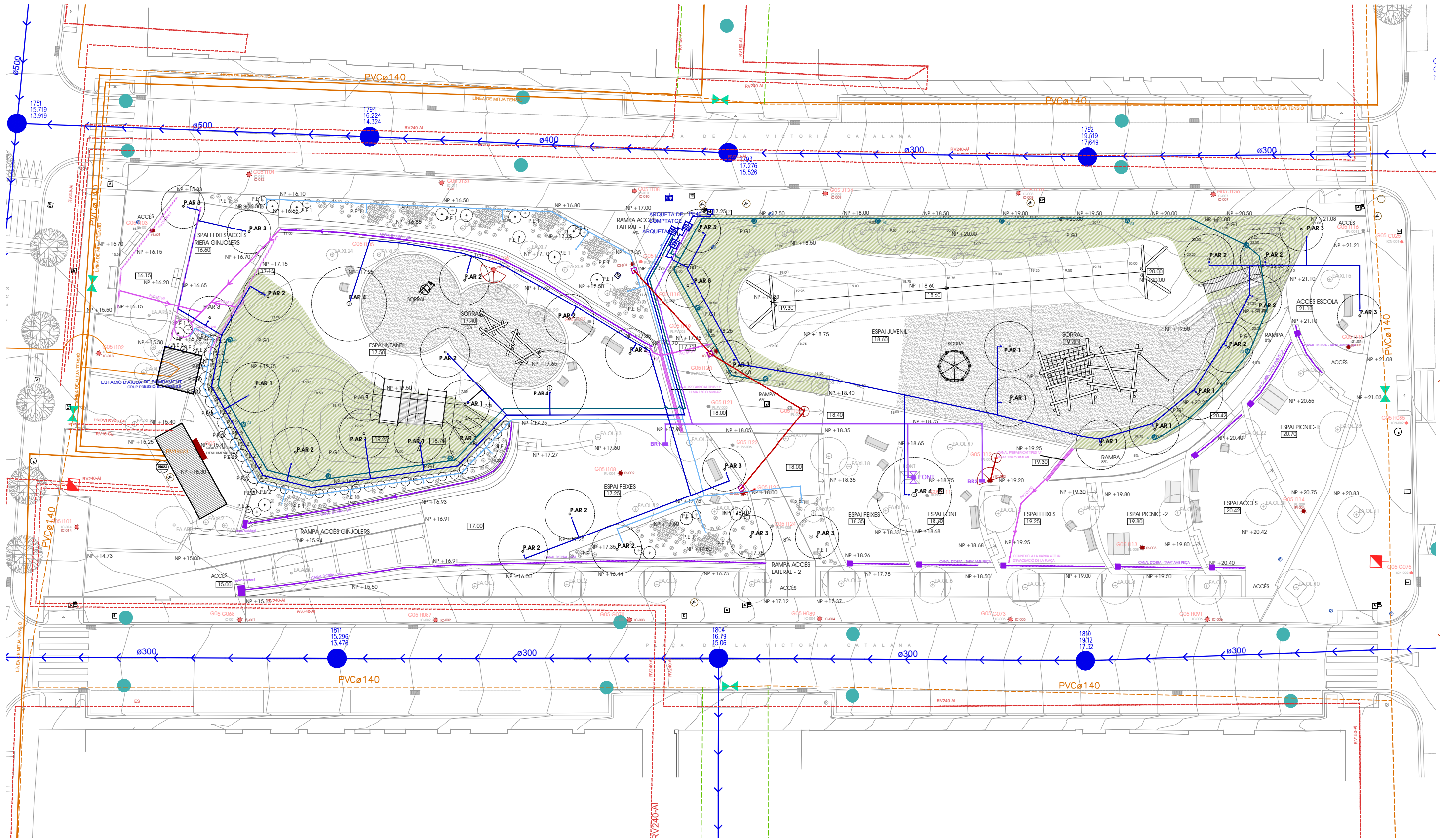

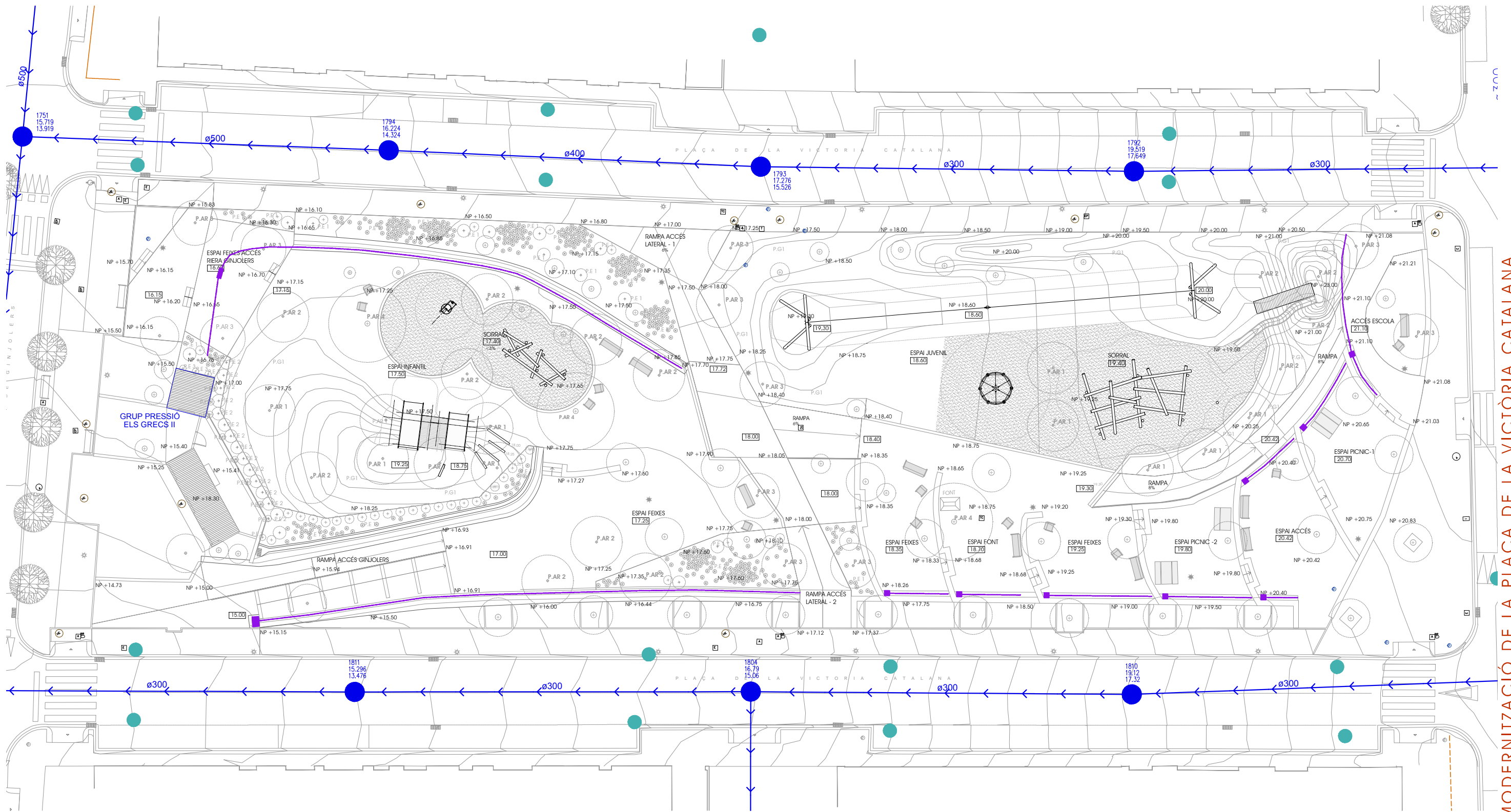

L L E G E N D A . X A R X A S A N E J A M E N T

- POUS EXISTENTS
- IMBORNAL EXISTENTS
- CONDUCTES D'EVACUACIÓ
- REIXES COL·LECTORES AIGÜES PLUVIALS
- CONDUCTES D'EVACUACIÓ DOBRA

PROJECTE DE MILLORA I MODERNITZACIÓ DE LA PLAÇA DE LA VICTÒRIA CATALANA

PROJECTE DE MILLORA I MODERNITZACIÓ DE LA PLAÇA DE LA VICTÒRIA CATALANA

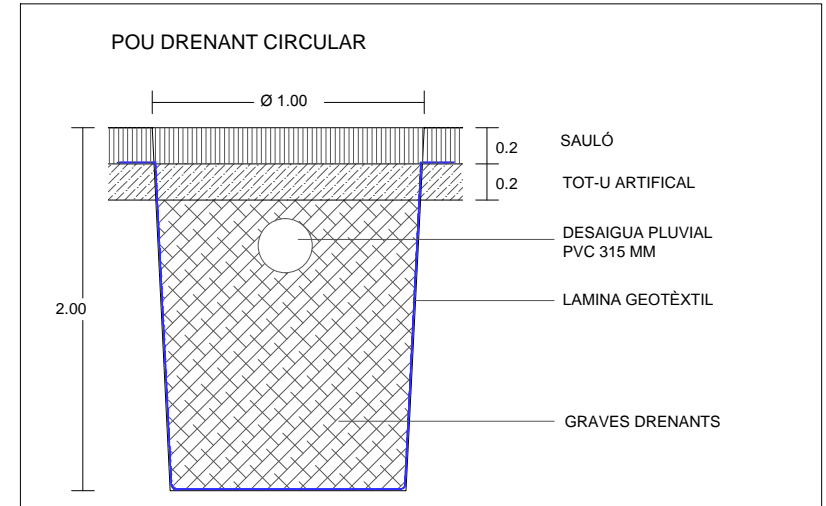
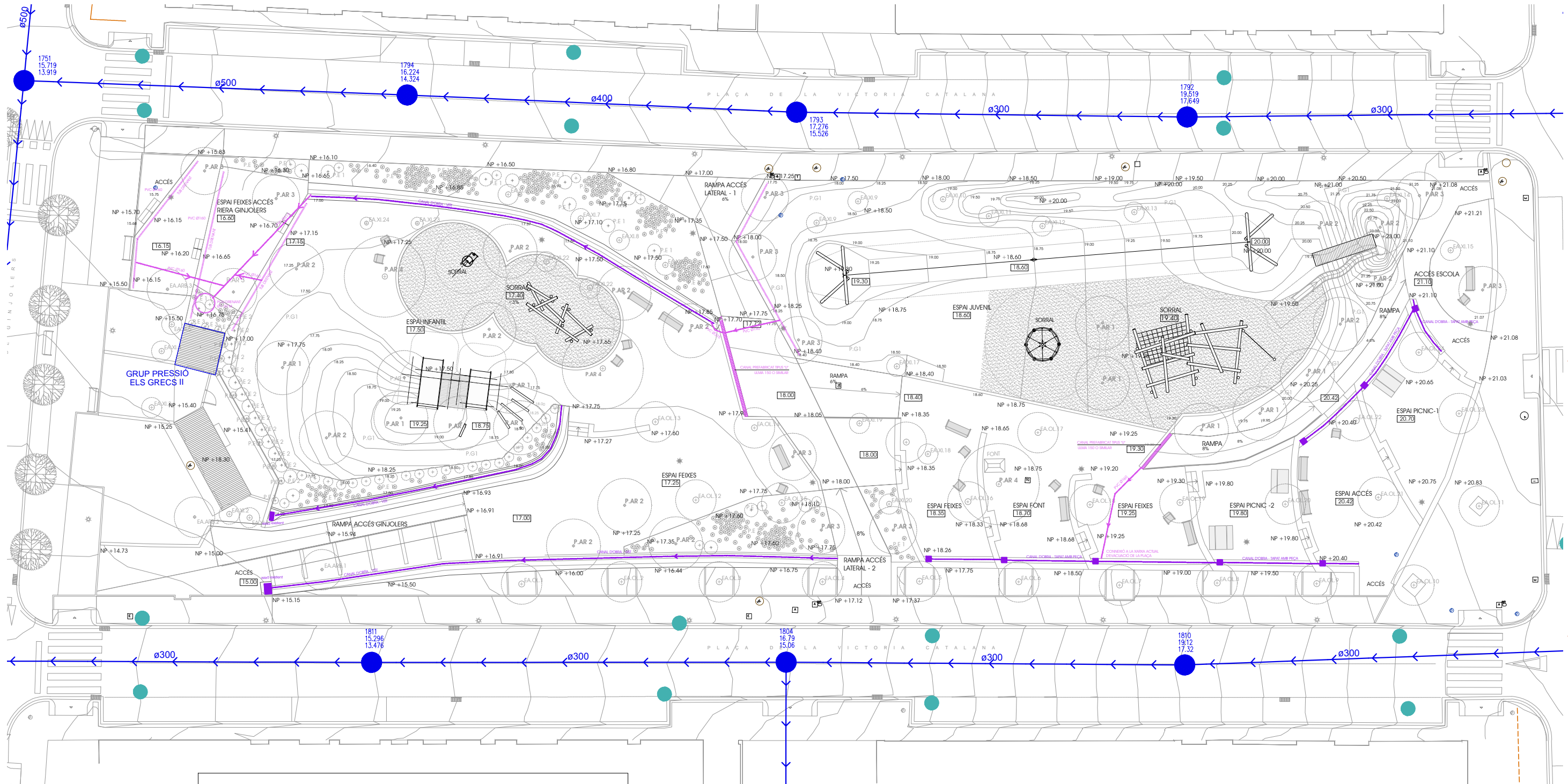

DETALL POU DRENANT

L L E G E N D A . X A R X A S A N E J A M E N T

	POUS EXISTENTS		REIXES COL·LECTORES AIGÜES PLUVIALS		CANAL PREFABRICAT TIPUS "U" ULMA 150 O SIMILAR
	CONDUCTES D'EVACUACIÓ		CONDUCTES D'EVACUACIÓ D'OBRA		CONDUCTES D'EVACUACIÓ DE PVC
	IMBORNALS EXISTENTS				TUB DRENANT MURS
					POU DRENANT

PROJECTE DE MILLORA I MODERNITZACIÓ DE LA PLAÇA DE LA VICTÒRIA CATALANA

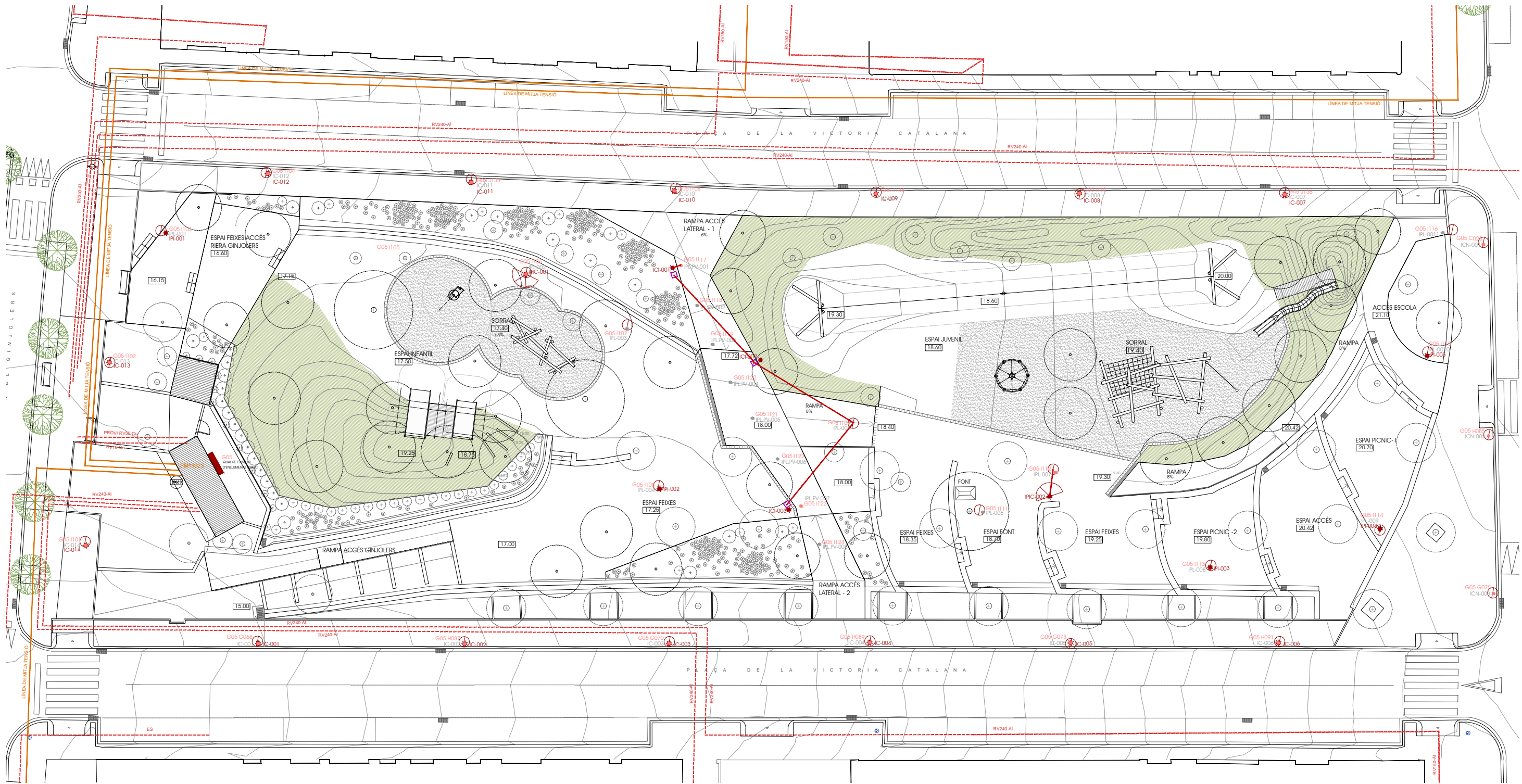

DETALL FONAMENT - PERICÓ - COLUMNA IL·LUMINÀRIA E N L L U M E N A T P Ú B L I C

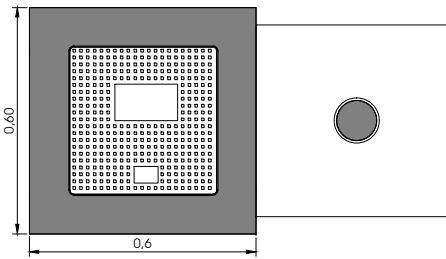
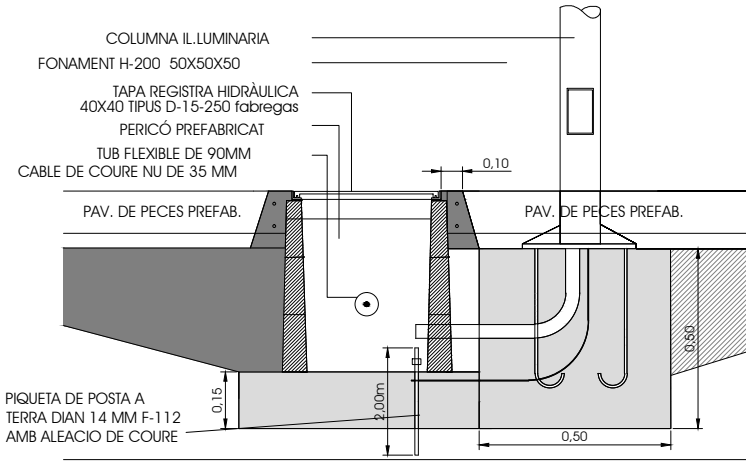

<p><b>G05 G070</b> PUNT DE LLUM ACTUAL. CODI AJUNTAMENT</p> <p><b>IC-003</b> PUNT DE LLUM ACTUAL. CODI PROJECTE</p> <p><b>IC-003</b> PUNT DE LLUM PROJECTE. CODI PROJECTE</p> <p>● PUNT DE LLUM ANUL-LAT</p> <p>● NO ES MODIFICA LA FAROLA</p> <p>☀️ CANVI LUMINÀNCIA SENSE MODIFICAR COLUMNA</p> <p>☀️ CANVI LUMINÀNCIA I COLUMNA</p> <p>□ NOVA ARQUETA PREFABRICADA AMB TAPA 40x40</p> <p>⊕ SERVEIS FANAL EXISTENTS - ARQUETA TAPA 40x40</p> <p>----- Línea 1- tub flexible diámetro 90 (L1- 4x6+15)</p>	<p><b>IC-00X</b> IL·LUMINACIÓ CARRER.                  MODEL CIRCUS MAX (SALVI LIGHTING BARCELONA) O SEMBLANT</p> <p><b>ICI-00X</b> IL·LUMINACIÓ CARRER INTERN                  MODEL CIRCUS MAX (SALVI LIGHTING BARCELONA) O SEMBLANT AMB COLUMNA DE 4 M</p> <p><b>IPI-00X</b> IL·LUMINACIÓ PUNTUAL INTERIOR DE LA PLAÇA                  MODEL ICE L (SALVI LIGHTING BARCELONA) O SEMBLANT AMB COLUMNA DE 4 M</p> <p><b>IPIC-00X</b> IL·LUMINACIÓ ESPAIS INTERIORS DE LA PLAÇA                  3 FOCUS MODEL CIRCUS LIRA (SALVI LIGHTING BARCELONA) O SEMBLANT AMB COLUMNA DE 8 M</p>	<p>12 Ut.</p> <p>3 Ut.</p> <p>5 Ut.</p> <p>2 Ut.</p>
--	--	--

PROJECTE DE MILLORA I MODERNITZACIÓ DE LA PLAÇA DE LA VICTÒRIA CATALANA

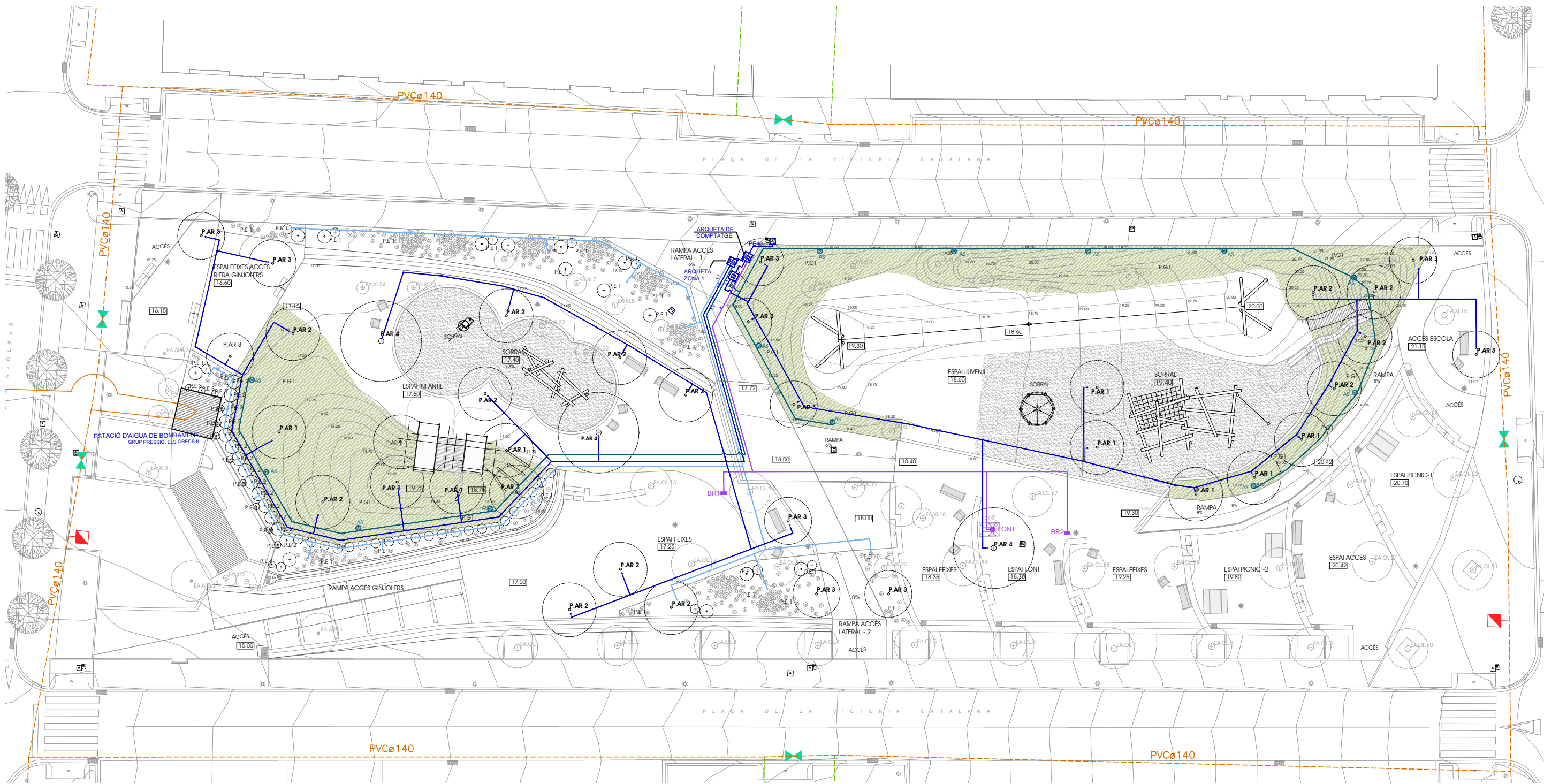

ESQUEMA I LLEGENDA SISTEMA DE REG

**ARQUETA DE COMPTATGE**  
 54X38X32 CM AMB INSTAL·LACIÓ PER A 3 FASES  
 COMPTADOR

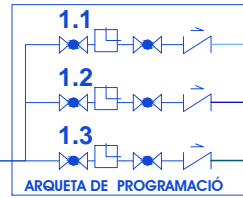
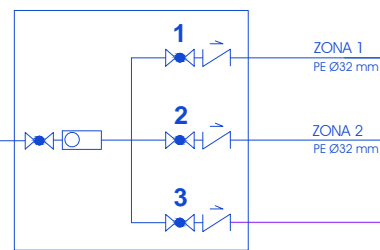

- ARBUSTIVES DEGOTEIG
- ARBRES DEGOTEIG
- REG PER ASPERSIÓ GESPA (ASPERSOR-DIFUSOR)
- ARBRES DEGOTEIG
- REG PER ASPERSIÓ GESPA (ASPERSOR-DIFUSOR)
- FONT - BOQUES DE REG PE ø32 mm

- VALVULA DE TALL
- ANTIRETORN
- COMPTADOR
- PROGRAMADOR
- CANONADA NOVA PE20 / PE32
- CANONADA EXISTENT
- ARQUETA PER A BOCA DE REG 23 X15 CMS
- PUNT DE REG PER GOTEIG

RASA SOTA PAVIMENT DE FORMIGO HM20

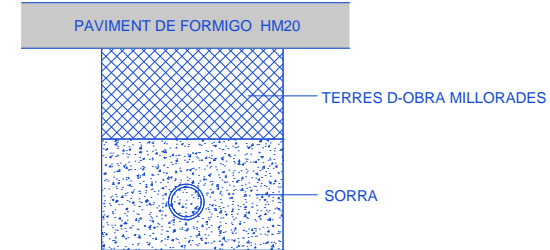

RASA SOTA SAULO ESTABILITZAT

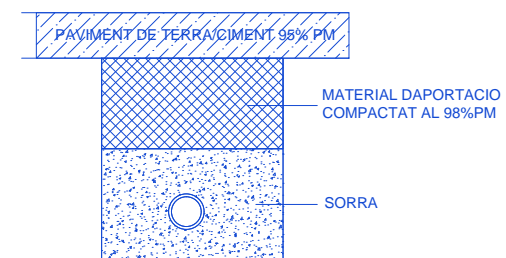

RASA SOTA SAULO

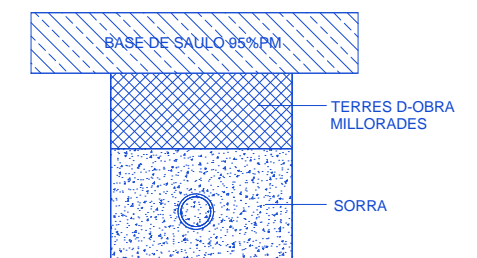





ARQUITECTA: DANA PALMADA CASTELLS  
NUMI.: 59.286-2

Tlf.: 699 16 47 12

C/DR. FRIGOLA, 16 CREIXELL (BORRASSÀ)

PROJECTE DE MILLORA I MODERNITZACIÓ DE LA PLAÇA DE LA VICTÒRIA CATALANA

ESCALA: A3: 1/300

PLÀNOL  
EXISTENT  
XARXA DE GAS



PROMOTOR:  
AJUNTAMENT DE ROSES  
SETEMBRE - 2020

PLAÇA DE LA VICTÒRIA CATALANA · 17480 - ROSES

9.2

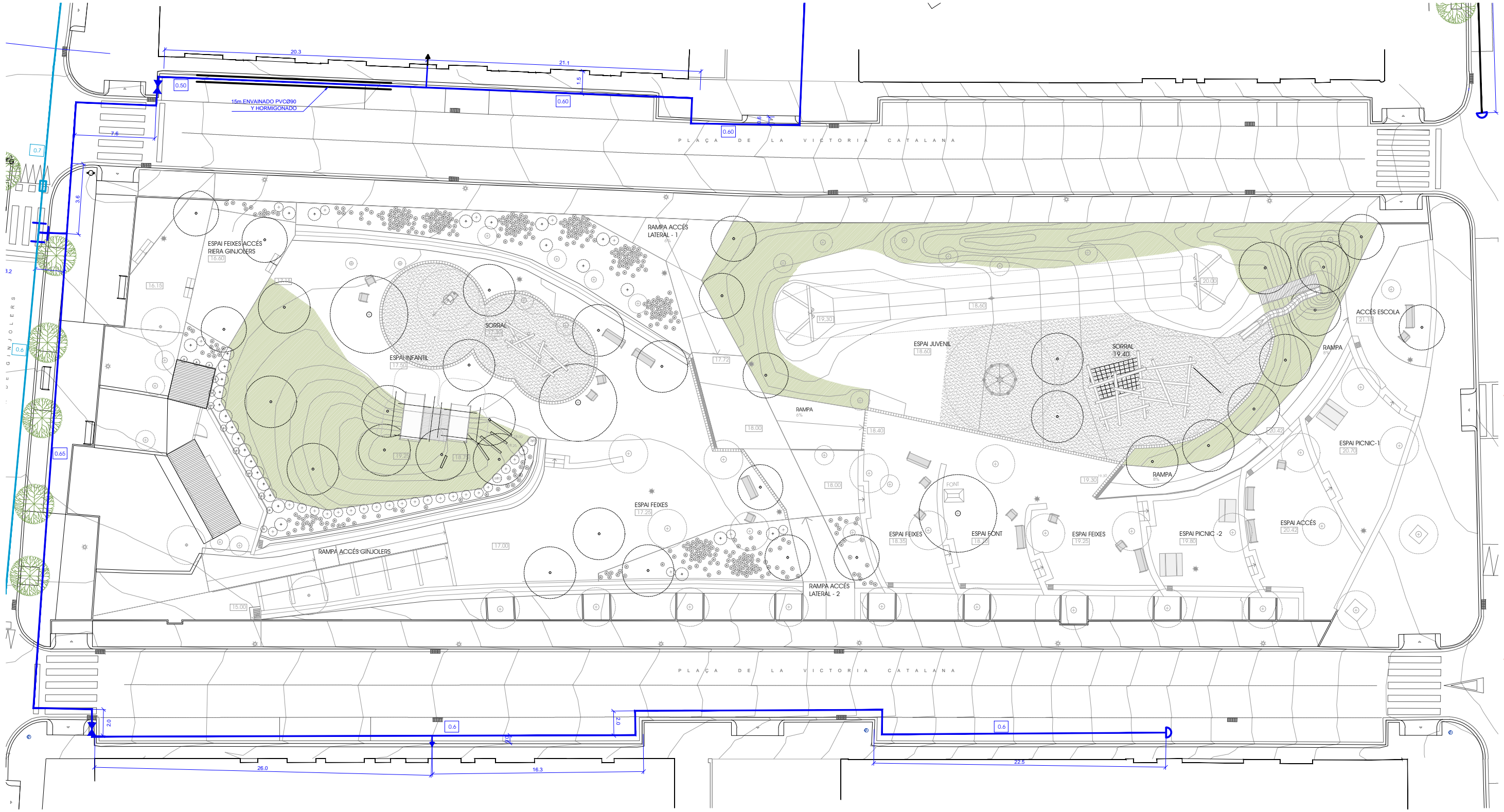



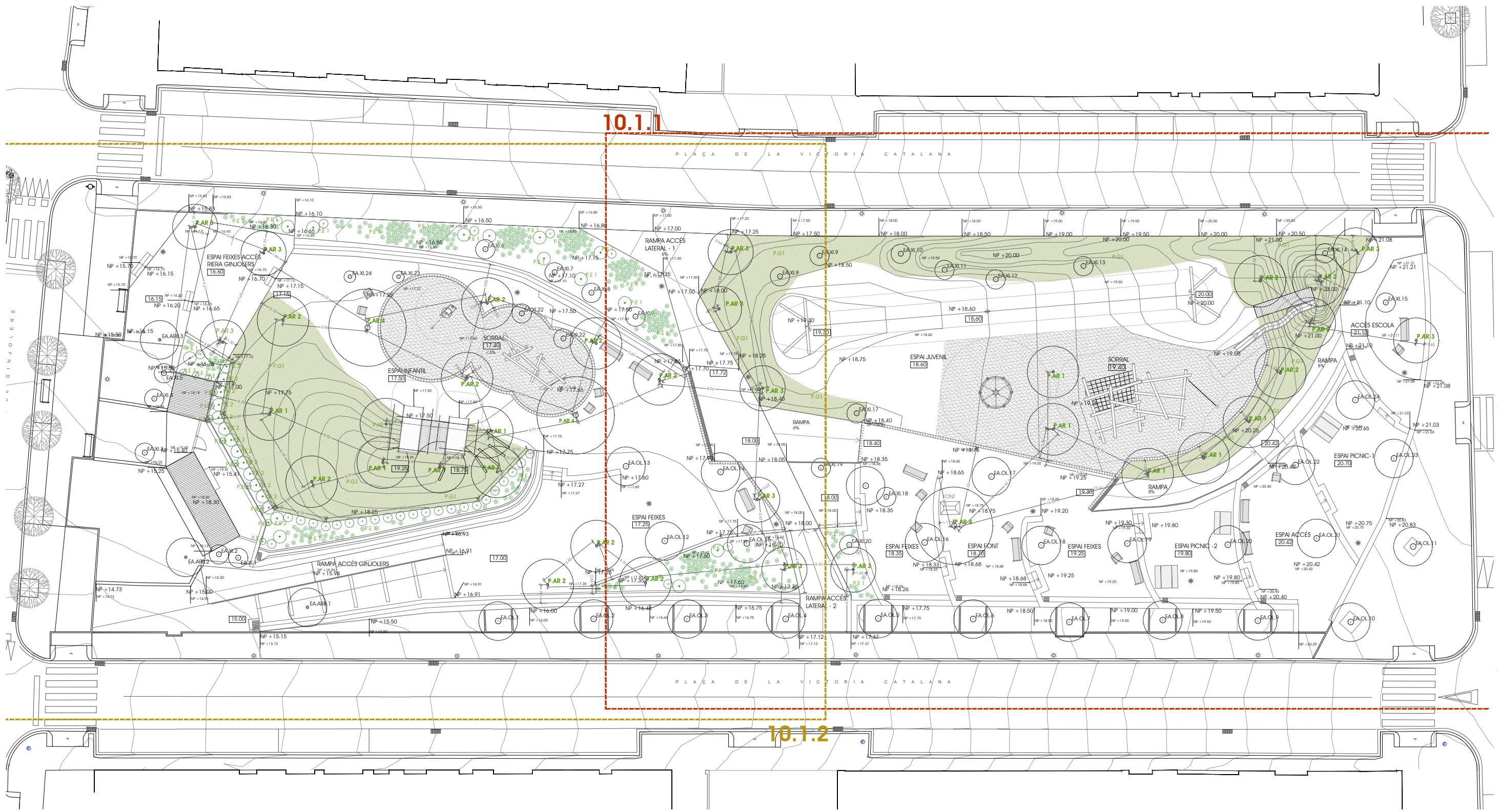

**E N J A R D I N A M E N T - V E G E T A C I Ó**

EA.OL. OLIVERA EXISTENT	EA.E1. ESPECIES AUTOCTUNES
EA.XI. XIPRER EXISTENT	P.E1. ESPECIES ARBUSTIVES DE BAIX RECURSOS HIBRIDS. MIDA PETITA
P. AR 1. CERCIS SILIQUASTRUM ( "ARBRE DE L'AMOR" )	P.E2. ESPECIES ARBUSTIVES DE BAIX RECURSOS HIBRIDS. MIDA MITJANA
P. AR 2. MORUS ALBA FRUITLESS ( "MORERA" )	P.E3. ENFILADISSA
P. AR 3. FRAXINUS ANGUSTIFOLIA ( "REDWOOD" )	P.G1. GESPA
P. AR 4. PISTACIA CHINENSIS ( "PISTATXO XINO" )	



ARQUITECTA: DANA PALMADA CASTELLS  
NUMI.: 95-286-2 Tlf.: 699 16 4712  
C/DR. FRIGOLA,16 CREIXELL (BORRASSÀ)

PROJECTE DE MILLORA I MODERNITZACIÓ DE LA PLAÇA DE LA VICTÒRIA CATALANA

PROMOTOR:  
AJUNTAMENT DE ROSES  
SETEMBRE - 2020

ESCALA: A3: 1/200  
PLÀNOL:  
ENJARDINAMENT - I

10.1.1

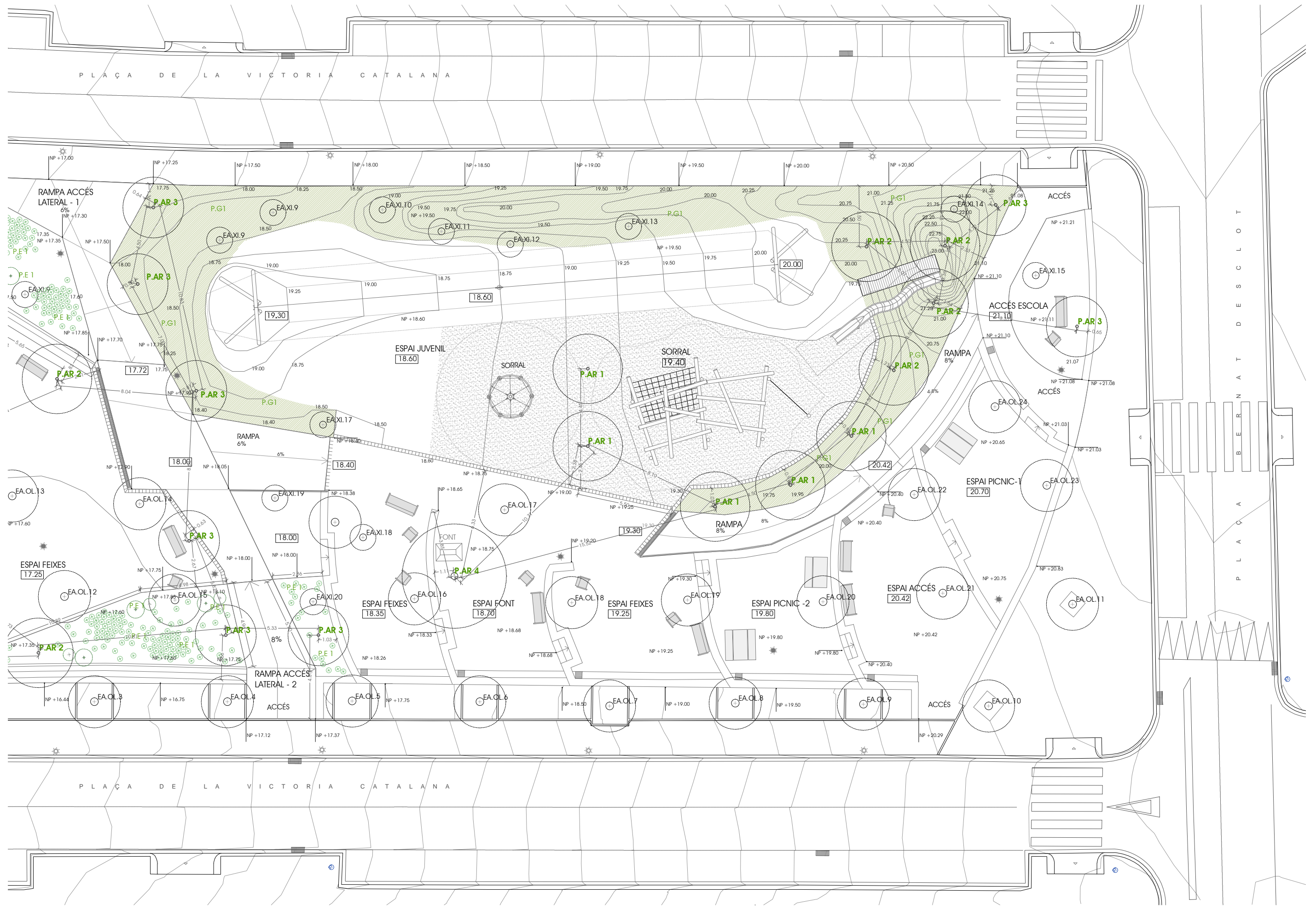



ARQUITECTA: DANA PALMADA CASTELLS  
NÚM.: 95-286-2 Tlf.: 699 16 4712  
C/DR. FRIGOLA, 16 CREIXELL (BORRASSÀ)

PROJECTE DE MILLORA I MODERNITZACIÓ DE LA PLAÇA DE LA VICTÒRIA CATALANA

ESCALA: A3: 1/200  
PLÀNOL:  
ENJARDINAMENT - 1

PROMOTOR:  
AJUNTAMENT DE ROSES  
SETEMBRE - 2020

PLAÇA DE LA VICTÒRIA CATALANA · 17480 - ROSES

10.1.2



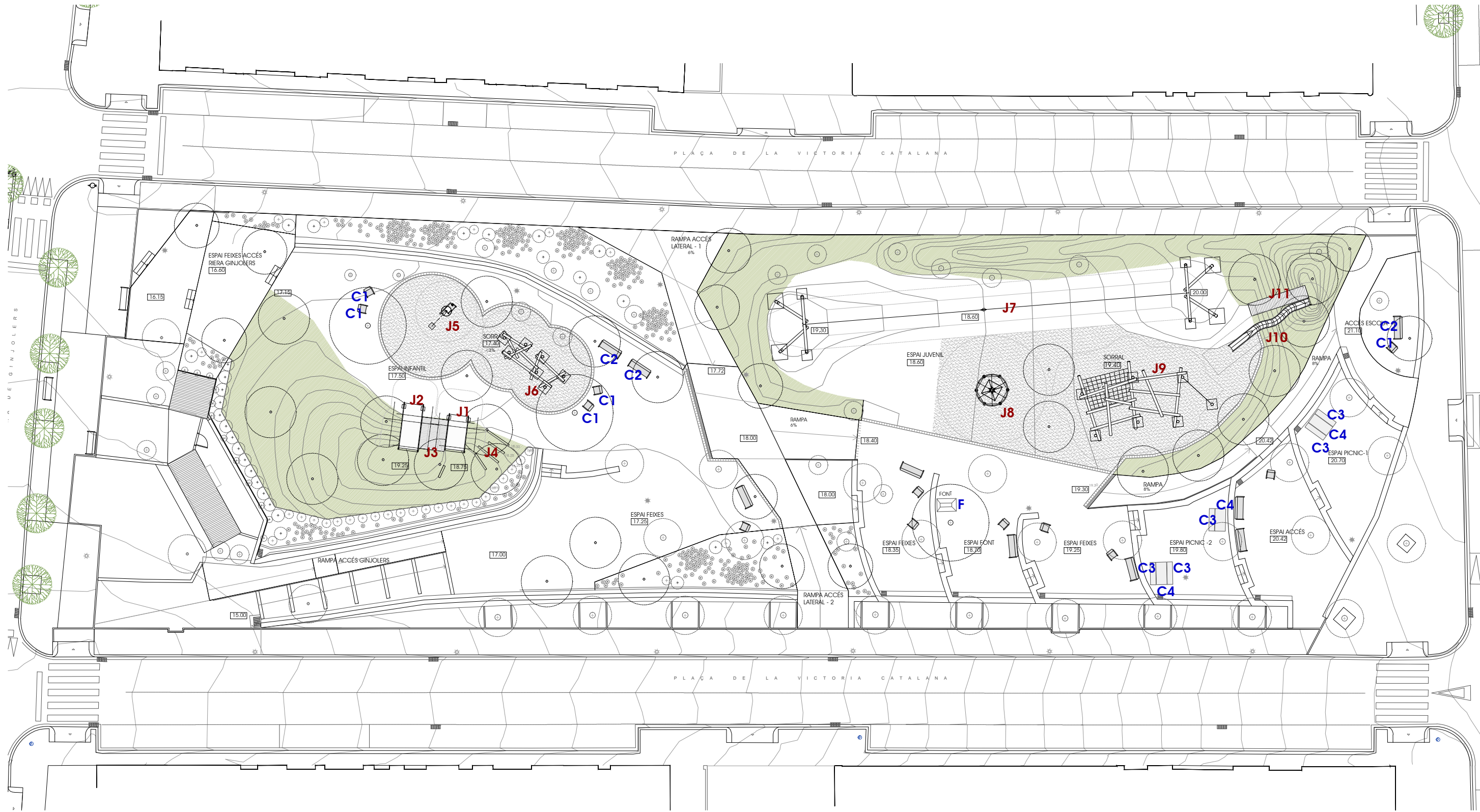

J O C S I N F A N T I L . B D U

- |  |   |
|--|---|
| J1. TOBOGAN DE 1.5M - H:1.5M                     | J7. TIROLINA DE 30M   |
| J2. TOBOGAN DE 1.5 M - H:2.00M                   | J8. BALANÇA CIRCULAR  |
| J3. TARIMA DE FUSTA - PUJADA                     | J9. JOC D'HABILITAT DE TRONCS ESQUELET NUM. 08                  |
| J4. JOCS DE TRONCS DE PUJADA INTEGRAT TOPOGRAFIA | J10. TOBOGAN CORBAT DE H:3.50M                                  |
| J5. EXCAVADORA PETITA                            | J11. TARIMA DE FUSTA DE PUJADA A TOBOGAN. INTEGRAT A TOPOGRAFIA |
| J6. JOCS D'HABILITAT DE TRONCS. ESQUELET NUM. 20 |   |

M O B I L I A R I U R B À

- C1. NOVA UBICACIÓ DE CADIRA EXISTENT
- C2. NOVA UBICACIÓ DE BANC EXISTENT
- C3. BANQUETA NEOROMANTIC LIVIANO DE FUSTA DE SANTA&COLE. MIDES 175CM
- C4. TAULA NEOROMANTIC DE FUSTA DE SANTA&COLE. MIDES 82X175CM
- F. FONT MODEL CAUDAL DE SANTA&COLE

PROJECTE DE MILLORA I MODERNITZACIÓ DE LA PLAÇA DE LA VICTÒRIA CATALANA

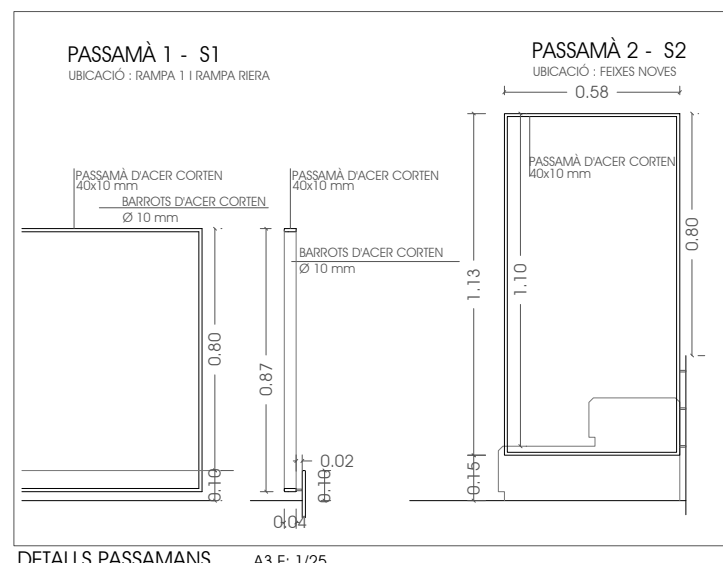
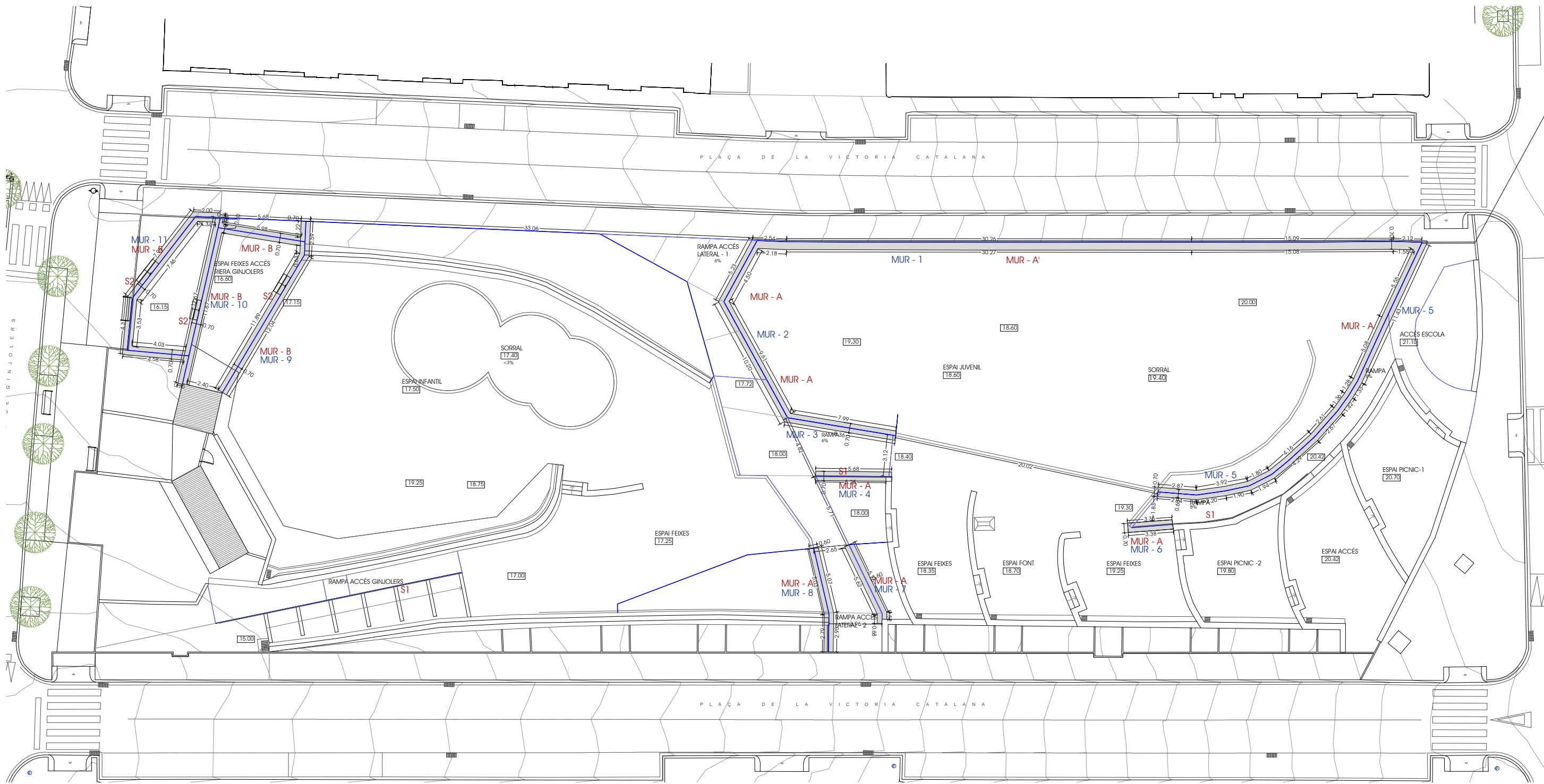

DETALLS PASSAMANS A3 E: 1/25

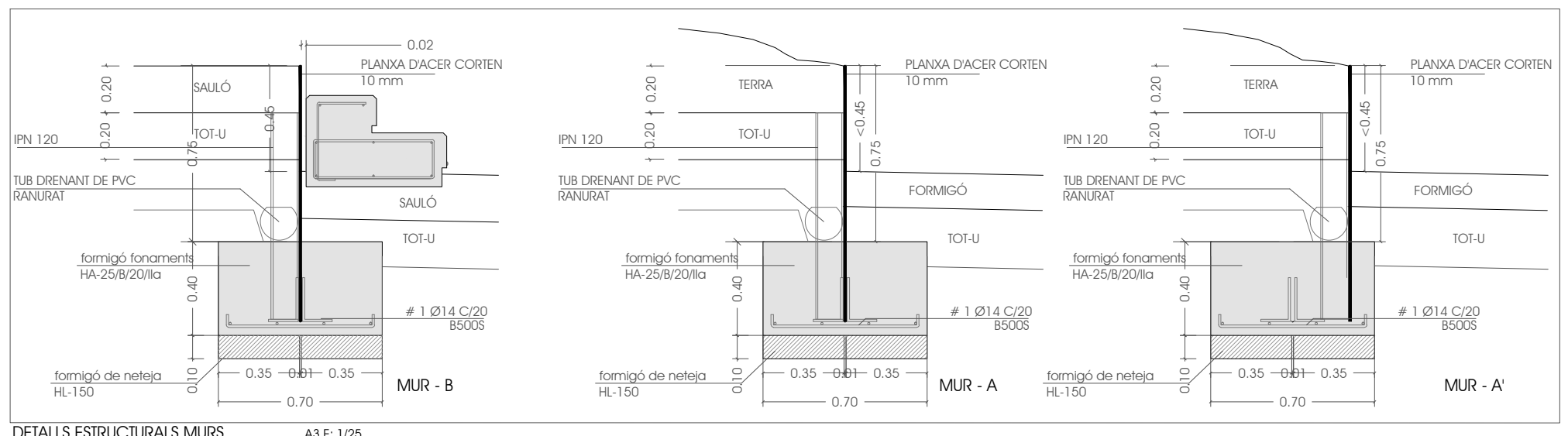

DETALLS ESTRUCTURALS MURS A3 E: 1/25



ARQUITECTA: DANA PALMADA CASTELLS  
 NUM. 59.286-2 Tit. 699 16 47 12  
 C/ DR. FRIGOLA, 16 CREIXELL (BORRASSÀ)

ESCALA: A3: 1/100  
 PLANOL  
 ESTRUCTURES I MURS

PROMOTOR:  
 AJUNTAMENT DE ROSES  
 SETEMBRE · 2020

PLAÇA DE LA VICTÒRIA CATALANA · 17480 - ROSES

PROJECTE DE MILLORA I MODERNITZACIÓ DE LA PLAÇA DE LA VICTÒRIA CATALANA

