

PROMOTOR	ARQUITECTE	FASE	PROJECTE
AJUNTAMENT DE ROSES T: 972 25 24 00 WEB: www.roses.cat Plaça de Catalunya, 12 - 17480 Roses.	05 AM arquitectura Plaça de l'Oli, 1 3r 1a - 17004 Girona - T/F: 972.01.32.34 - arquitectura@05am.com JOAN ARNAU FARRÀS, arquitecte CARMÉ MUÑOZ RAMÍREZ, arquitecta (Zero Cinc AM arquitectura s.c.professional)	PROJECTE BÀSIC I EXECUTIU MODIFICAT II 2. DOCUMENTACIÓ GRÀFICA Agost de 2022	PROJECTE D'ADEQUACIÓ D'ESPAIS EXTERIORS I MODIFICACIÓ DEL PROJECTE DE REFORMA I AMPLIACIÓ D'EDIFICACIONS AUXILIARS AL CAMP DE FUTBOL DE "LA VINYASSA" DE ROSES

II. DOCUMENTACIÓ GRÀFICA

- 0 Índex de la documentació gràfica
- U Definició urbanística i d'implantació
- A Definició arquitectònica de l'edifici
- E Sistema estructural
- C Sistemes constructius
- I Sistema de condicionaments, instal·lacions i serveis

DG U DEFINICIÓ URBANÍSTICA I D'IMPLANTACIÓ

U.01	SITUACIÓ	E 1/2000
U.02	TOPOGRÀFIC I SERVEIS EXISTENTS	E 1/500
U.03	EMPLAÇAMENT / Ordenació General - Instal·lacions urbanització	E 1/500

1. ZONES D'ESCALFAMENT**DG A DEFINICIÓ ARQUITECTÒNICA DE L'EDIFICI**

A1.01	ZONA D'ESCALFAMENT 1 (Planta i alçats)	E 1/250
A1.02	ZONA D'ESCALFAMENT 2 (Seccions)	E 1/50

DG C SISTEMES CONSTRUCTIUS

C1.01	ENDERROCS I OBRA NOVA	E 1/100
C1.02	DETALLS CONSTRUCTIUS	E 1/10

2. VESTIDORS**DG A DEFINICIÓ ARQUITECTÒNICA DE L'EDIFICI**

A2.01	PLANTA / Distribució, superfícies i cotes	E 1/50
A2.02	PLANTA COBERTA / Distribució, superfícies i cotes	E 1/50
A2.03	FAÇANES EST I OEST / Distribució, superfícies i cotes	E 1/50
A2.04	FAÇANES NORD I SUD / Distribució, superfícies i cotes	E 1/50
A2.05	SECCIÓ 1, 2 i 3 / Distribució, superfícies i cotes	E 1/50

DG E SISTEMA ESTRUCTURAL

E2.01	VESTIDORS / Fonaments	E 1/50
E2.02	VESTIDORS / Estructura	E 1/50
E2.03	VESTIDORS / Estructura	E 1/50

DG C SISTEMES CONSTRUCTIUS

C2.01	MOVIMENT DE TERRES, REPLANTEIX I ENDERROCS I OBRA NOVA	E 1/50
C2.02	DETALLS CONSTRUCTIUS	E 1/20
C2.03	ACABATS I PAVIMENTS	E 1/50
C2.04.01	FUSTERIA I VIDRES	E 1/50
C2.04.02	ALUMINIS, SERRALLERIA I VIDRES	E 1/50
C2.05	SANITARIS I EQUIPAMENT	E 1/50

DG I SISTEMA DE CONDICIONAMENTS, INSTAL·LACIONS I SERVEIS

I2.01	PLANTA / Fontaneria	E 1/50
I2.02	PLANTA / Sanejament	E 1/50
I2.03	PLANTA / Calefacció i ventilació	E 1/50
I2.04	PLANTA / Electricitat i il·luminació	E 1/50

3. BANY**DG A DEFINICIÓ ARQUITECTÒNICA DE L'EDIFICI**

A3.01	PLANTA	E 1/50
A3.02	SECCIÓ	E 1/50

DG C SISTEMES CONSTRUCTIUS

C3.01	ENDERROCS	E 1/50
C3.02	DEFINICIÓ CONSTRUCTIVA	E 1/20
C3.03	ACABATS I PAVIMENTS	E 1/50
C3.04	ALUMINIS, SERRALLERIA, FUSTERIA I VIDRES	E 1/50
C3.05	SANITARIS I EQUIPAMENTS	E 1/50

DG I SISTEMA DE CONDICIONAMENTS, INSTAL·LACIONS I SERVEIS

I3.01	PLANTA / Fontaneria, Sanejament, Calefacció, Electricitat	E 1/50
-------	---	--------

4. BANC CONTENCIÓ**DG A DEFINICIÓ ARQUITECTÒNICA DE L'EDIFICI**

A4.01	PLANTA, ALÇAT / Cotes	E 1/200
A4.02	SECCIONS / Cotes	E 1/50

DG C SISTEMES CONSTRUCTIUS

C4.01	REPLANTEIG I ENDERROCS	E 1/50
C4.02	DEFINICIÓ CONSTRUCTIVA	E 1/20
C4.03	ESPECEJAMENT FORMIGÓ ARMAT	E 1/50



1. Vista general camp



2. Zona grades existent



3. Vestidors existents



PROMOTOR	PROJECTE	ARQUITECTE	FASE	ESCALA I ORIENTACIÓ	DESCRIPCIÓ	NÚMERO PLÀNOL
AJUNTAMENT DE ROSES T: 972 25 24 00 WEB: www.roses.cat Plaça de Catalunya, 12 - 17480 Roses.	Exp. 2022/001835 ADEQUACIÓ DELS ESPAIS EXTERIORS I REFORMA I AMPLIACIÓ D'EDIFICACIONS AUXILIARS AL CAMP DE FUTBOL DE LA VINYASSA - Carrer de Dalt, 17 - 17480 Roses	05 AM arquitectura Plaça de l'Oli, 1 3r 1a - 17004 Girona - T/F: 972.01.32.34 - arquitectura@05am.com	PROJECTE BÀSIC I EXEC. MODIFICAT II Agost de 2022	DIN A-3 E 1:1000 10 20 40 N	DG U DEFINICIÓ URBANÍSTICA I D'IMPLANTACIÓ SITUACIÓ	U.01 - 1710-U.01 - SIT.dwg



SERVEIS EXISTENTS

SIMBOLOGIA ELECTRICITAT GENERAL

- Quadre elèctric general
- Comptadors
- Endoll protegit i estanc
- Xarxa elèctrica general

SIMBOLOGIA ABASTECIMENT AIGUA I CALEFACCIÓ

- Quadre elèctric focus camp
- Focus camp
- Contador
- Xarxa d'abasteciment d'aigua calenta i freda (Freda, calenta i retorn)
- Acumulador d'ACS
- Dipòsit de Gasoil
- Caldera
- Xarxa calefacció

NOTES GENERALS

Totes les mides es comprovaran a l'obra.
Tots els productes tindran el marcatge CE de conformitat amb la Directiva 89/106 / CEE de productes de construcció.

<p>PROMOTOR</p> <p>AJUNTAMENT DE ROSES T: 972 25 24 00 WEB: www.roses.cat Plaça de Catalunya, 12 - 17480 Roses.</p>	<p>PROJECTE</p> <p>Exp. 2022/001835 ADEQUACIÓ DELS ESPAIS EXTERIORS I REFORMA I AMPLIACIÓ D'EDIFICACIONS AUXILIARS AL CAMP DE FUTBOL DE LA VINYASSA - Carrer de Dalt, 17 - 17480 Roses</p>	<p>ARQUITECTE</p> <p>05 AM arquitectura</p> <p>Plaça de l'Oli, 1 3r 1a - 17004 Girona - T/F: 972.01.32.34 - arquitectura@05am.com</p> <p>JOAN ARNAU FARRÀS, arquitecta CARMÉ MUÑOZ RAMÍREZ, arquitecta [Zero Cinc AM arquitectura s.c.professional]</p>	<p>FASE</p> <p>PROJECTE BÀSIC I EXEC. MODIFICAT II</p> <p>Agost de 2022</p>	<p>ESCALA I ORIENTACIÓ</p> <p>DIN A-3 E 1:500</p>	<p>DESCRIPCIÓ</p> <p>DG U DEFINICIÓ URBANÍSTICA I D'IMPLANTACIÓ TOPOGRÀFIC I SERVEIS EXISTENTS</p>	<p>NÚMERO PLÀNOL</p> <p>U.02</p> <p>1710-U.02 - TOP.dwg</p>
--	---	--	--	---	--	--

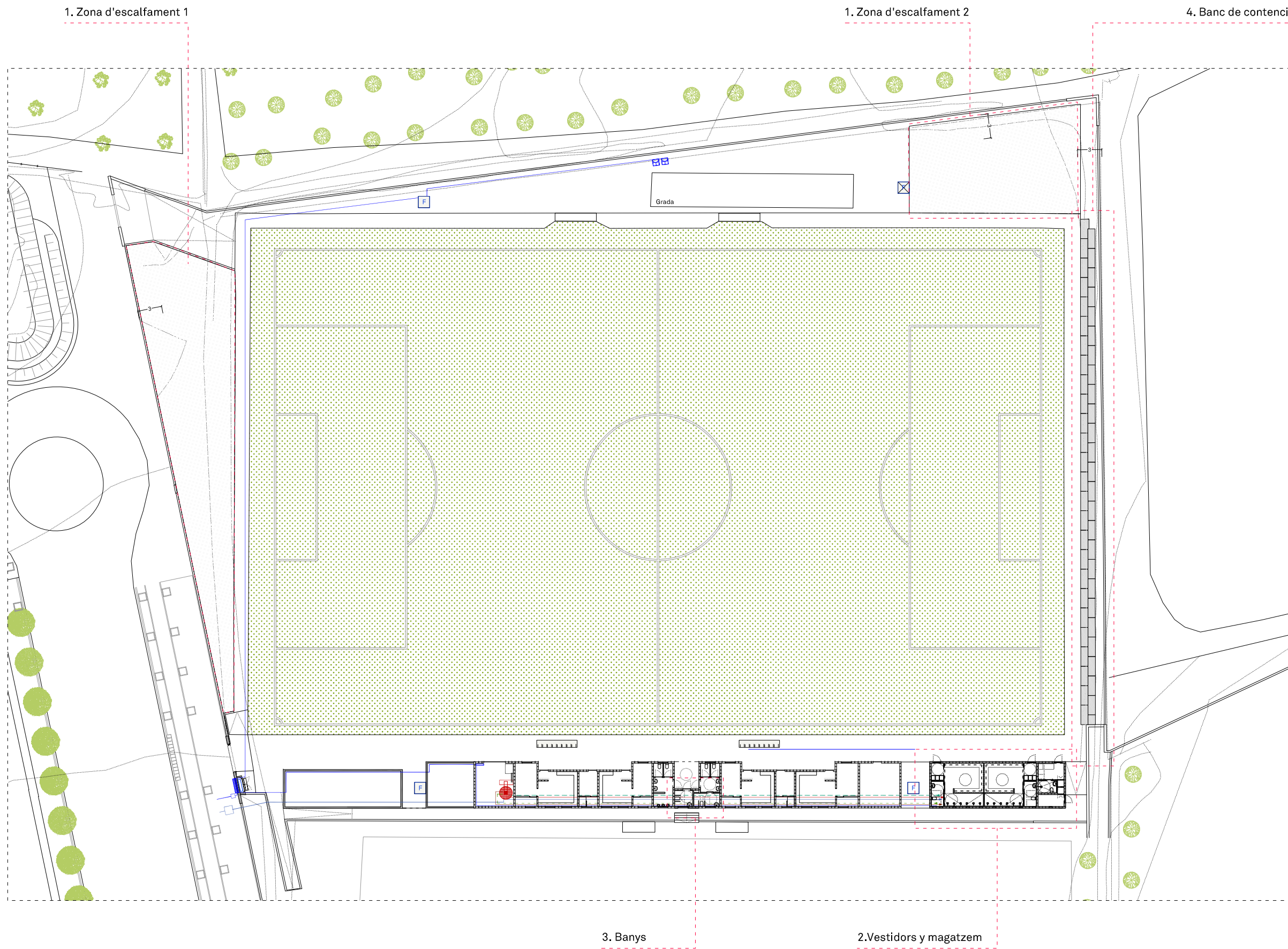

SERVEIS

SIMBOLOGIA ELECTRICITAT GENERAL

- Quadre elèctric general
- Comptadors
- Endoll protegit i estanc
- Xarxa elèctrica general
- Previsió punt de llum
- Quadre elèctric focus camp
- Focus camp

SIMBOLOGIA ABASTECIMENT AIGUA I CALEFACCIÓ

- Contador
- Xarxa d'abasteciment d'aigua calenta i freda (Freda, calenta i retorn)
- Acumulador d'ACS
- Dipòsit de Gasoil
- Caldera
- Punt de consum d'aigua freda
- Cap a instal.lació interior
- Radiador
- Xarxa calefacció

NOTES GENERALS

Totes les mides es comprovaran a l'obra.
Tots els productes tindran el marcatge CE de conformitat amb la Directiva 89/106 / CEE de productes de construcció.

<p>PROMOTOR</p> <p>AJUNTAMENT DE ROSES T: 972 25 24 00 WEB: www.roses.cat Plaça de Catalunya, 12 - 17480 Roses.</p>	<p>PROJECTE</p> <p>Exp. 2022/001835 ADEQUACIÓ DELS ESPAIS EXTERIORS I REFORMA I AMPLIACIÓ D'EDIFICACIONS AUXILIARS AL CAMP DE FUTBOL DE LA VINYASSA - Carrer de Dalt, 17 - 17480 Roses</p>	<p>ARQUITECTE</p> <p>05 AM arquitectura</p> <p>JOAN ARNAU FARRÀS, arquitecte CARMEN MUÑOZ RAMÍREZ, arquitecta [Zero Cinc AM arquitectura s.c.professional] Plaça de l'Oli, 1 3r 1a - 17004 Girona - T/F: 972.01.32.34 - arquitectura@05am.com</p>	<p>FASE</p> <p>PROJECTE BÀSIC I EXEC. MODIFICAT II</p> <p>Agost de 2022</p>	<p>ESCALA I ORIENTACIÓ</p> <p>DIN A-3 E 1:500</p>	<p>DESCRIPCIÓ</p> <p>DG U DEFINICIÓ URBANÍSTICA I D'IMPLANTACIÓ EMPLAÇAMENT</p>	<p>NÚMERO PLÀNOL</p> <p>U.03</p> <p>-</p> <p>1710- U.03 - EMP.dwg</p>
--	---	--	--	---	---	--

1. Zona d'escalfament 1



1. Zona d'escalfament 2



DA.01

DA.02

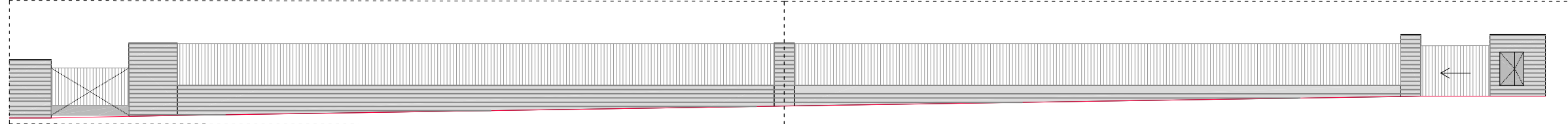

Alçat tanca

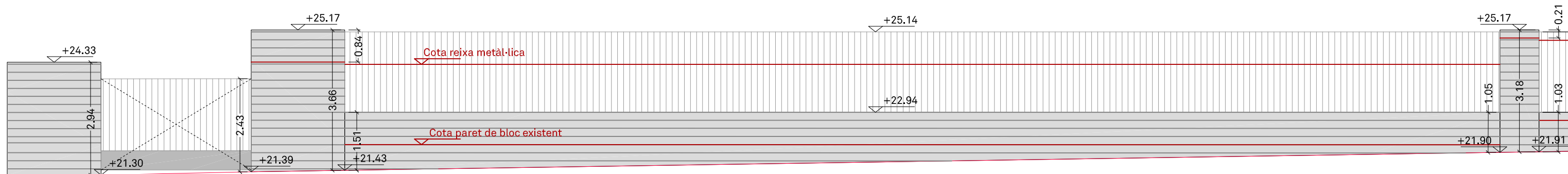

Detall alçat 01
E:1/100

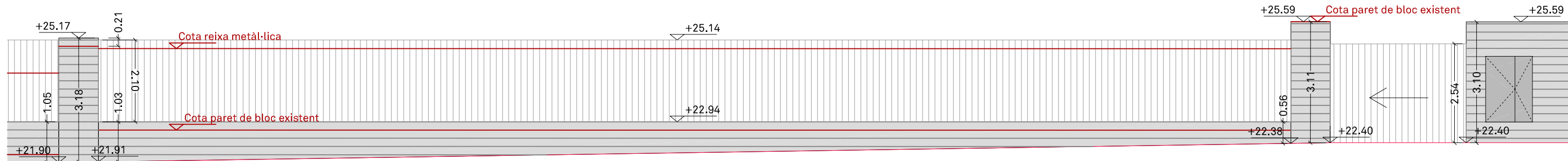

Detall alçat 02
E:1/100

PROMOTOR	PROJECTE	ARQUITECTE	FASE	ESCALA I ORIENTACIÓ	DESCRIPCIÓ	NÚMER PLÀNOL
AJUNTAMENT DE ROSES T: 972 25 24 00 WEB: www.roses.cat Plaça de Catalunya, 12 - 17480 Roses.	Exp. 2022/001835 ADEQUACIÓ DELS ESPAIS EXTERIORS I REFORMA I AMPLIACIÓ D'EDIFICACIONS AUXILIARS AL CAMP DE FUTBOL DE LA VINYASSA - Carrer de Dalt, 17 - 17480 Roses	05 AM arquitectura JOAN ARNAU FARRÀS, arquitecte CARMÉ MUÑOZ RAMÍREZ, arquitecta [Zero Cinc AM arquitectura s.c.professional] Plaça de l'Oli, 1 3r 1a - 17004 Girona - T/F: 972.01.32.34 - arquitectura@05am.com	PROJECTE BÀSIC I EXEC. MODIFICAT II Agost de 2022	DIN A-3 E 1:250 	DG U DEFINICIÓ URBANÍSTICA I D'IMPLANTACIÓ TOPOGRÀFIC I NOUS SERVEIS ALÇAT TANCA EXTERIOR	A1.01 1710- C1-01-03 - ESCALFAMENT.dwg

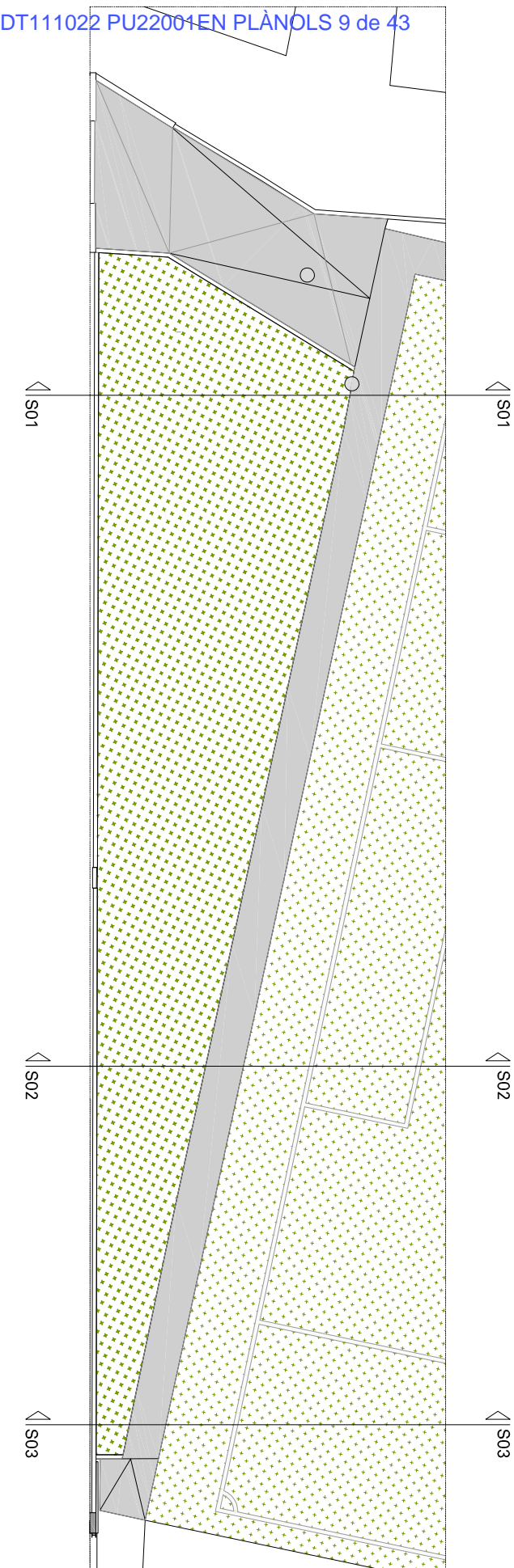
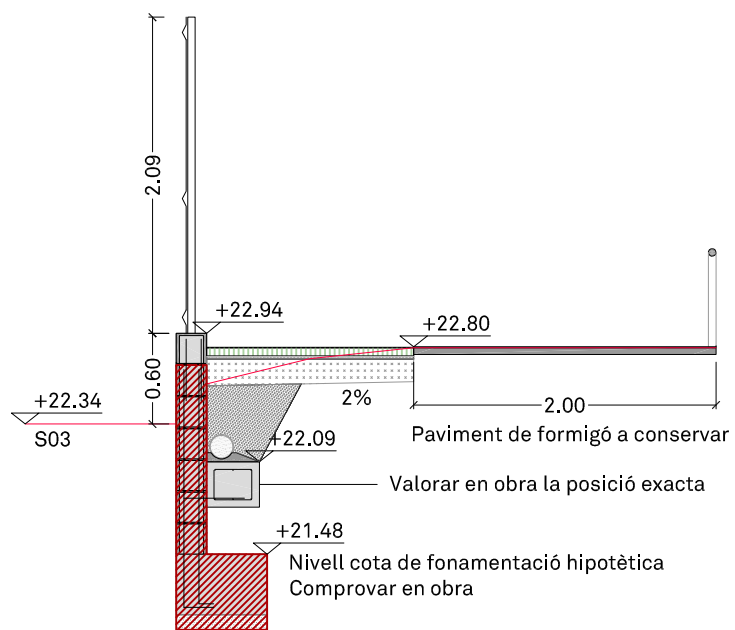
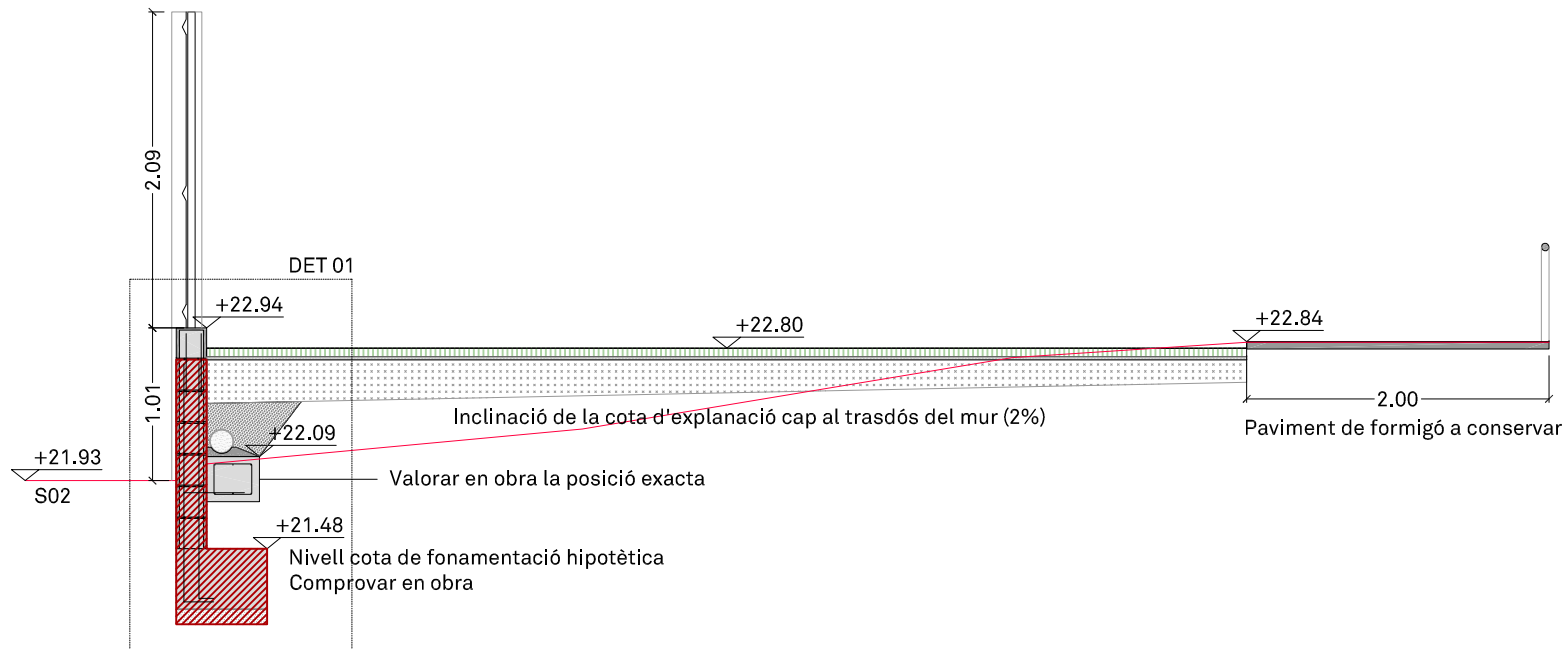
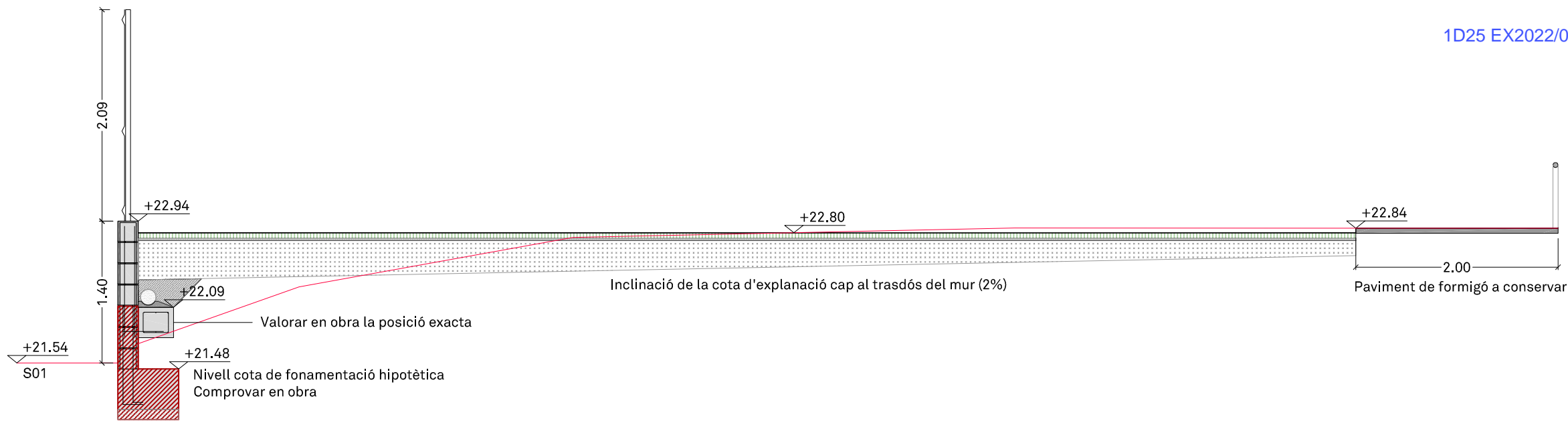

Mur existent

PROMOTOR	PROJECTE	ARQUITECTE	FASE	ESCALA I ORIENTACIÓ	DESCRIPCIÓ	NÚMERO PLÀNOL
AJUNTAMENT DE ROSES T: 972 25 24 00 WEB: www.roses.cat Plaça de Catalunya, 12 - 17480 Roses.	Exp. 2022/001835 ADEQUACIÓ DELS ESPAIS EXTERIORS I REFORMA I AMPLIACIÓ D'EDIFICACIONS AUXILIARS AL CAMP DE FUTBOL DE LA VINYASSA - Carrer de Dalt, 17 - 17480 Roses	05 AM arquitectura Plaça de l'Oli, 1 3r 1a - 17004 Girona - T/F: 972.01.32.34 - arquitectura@05am.com	PROJECTE BÀSIC I EXEC. MODIFICAT II Agost de 2022	DIN A-3 E 1:50 	DG U DEFINICIÓ URBANÍSTICA I D'IMPLANTACIÓ TOPOGRÀFIC I NOUS SERVEIS Seccions transversals	A1.02 - 1710-A1-C1-ESCALFAMENT.dwg

1. Zona d'escalfament 1

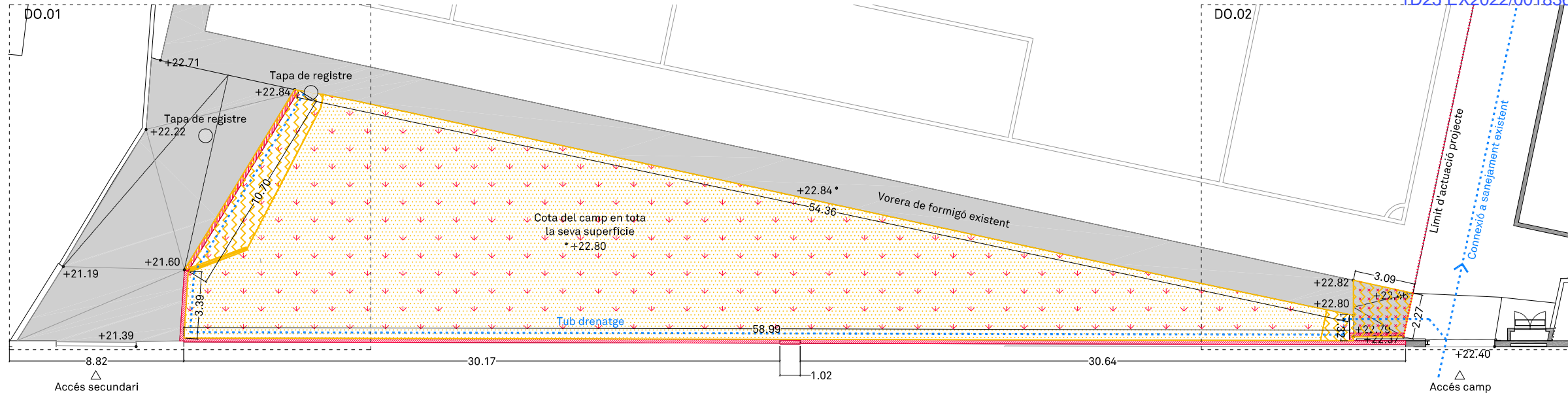

ENDERROCS	
E.01	Enderroc de paret de bloc, inclòs sabata
E.02	Enderroc de pavimentació de formigó
E.03	Extracció de paviment esportiu existent
OBRA NOVA	
O.01	Execució de paret de bloc, inclòs riostra
O.02	Execució de paret de bloc, inclòs sabata
O.03	Execució de pavimentació de formigó formant rampa
O.04	Execució del paviment esportiu
CRITERI DE COLORS	
E.xx	Enderroc o extracció d'elements
O.xx	Execució d'obra nova

DO.01
E:1/100



DO.02
E:1/100

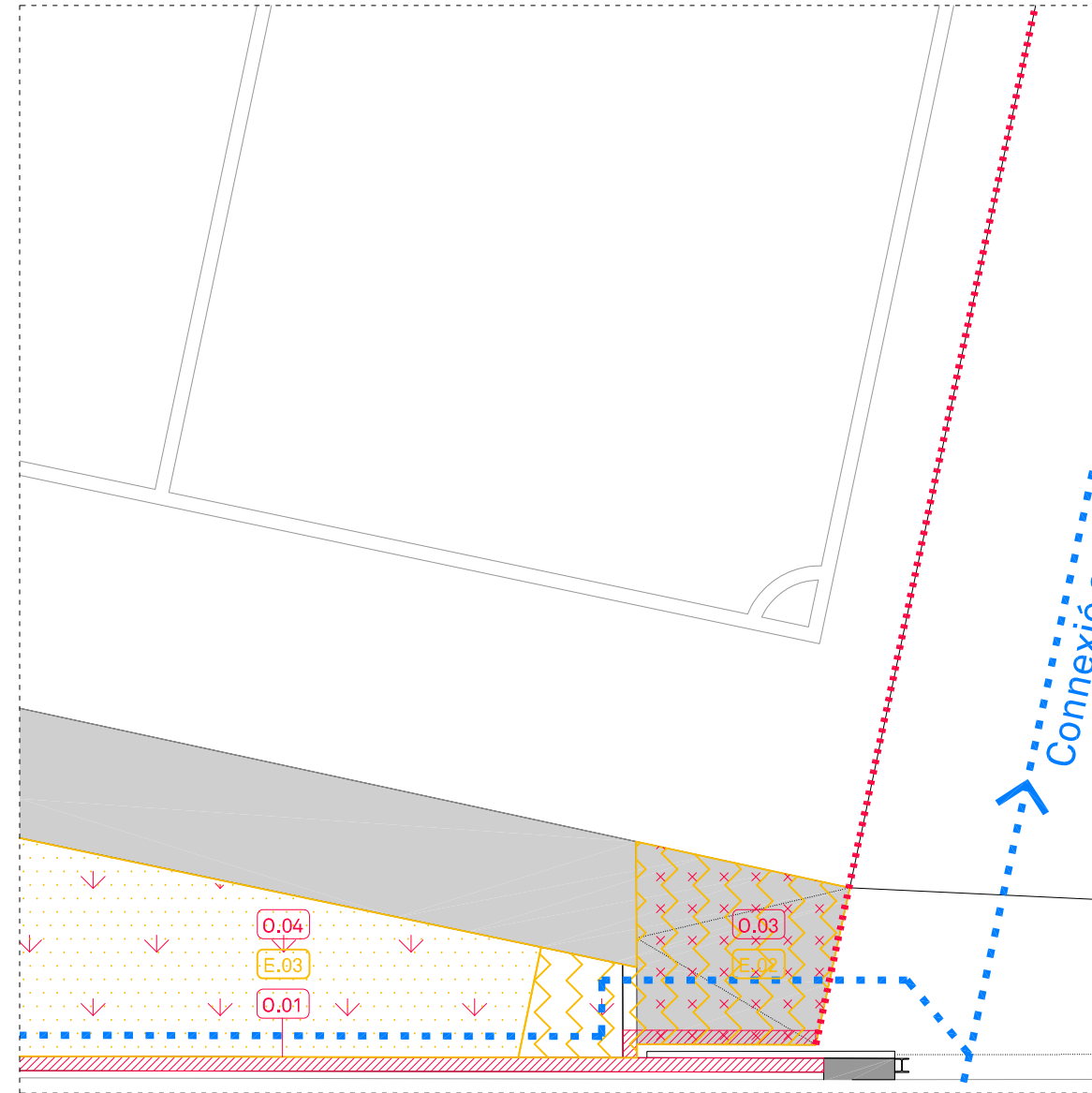

PROMOTOR	PROJECTE	ARQUITECTE	FASE	ESCALA I ORIENTACIÓ	DESCRIPCIÓ	NÚMERO PLÀNOL
AJUNTAMENT DE ROSES T: 972 25 24 00 WEB: www.roses.cat Plaça de Catalunya, 12 - 17480 Roses.	Exp. 2022/001835 ADEQUACIÓ DELS ESPAIS EXTERIORS I REFORMA I AMPLIACIÓ D'EDIFICACIONS AUXILIARS AL CAMP DE FUTBOL DE LA VINYASSA - Carrer de Dalt, 17 - 17480 Roses	05 AM arquitectura Plaça de l'Oli, 1 3r 1a - 17004 Girona - T/F: 972.01.32.34 - arquitectura@05am.com	PROJECTE BÀSIC I EXEC. MODIFICAT II Agost de 2022	DIN A-3 E 1:100 1 2 4	DG U DEFINICIÓ URBANÍSTICA I D'IMPLANTACIÓ TOPOGRÀFIC I NOUS SERVEIS Enderrocs i obra nova	C1.01 - 1710- C1.01-03 - ESCALFAMENT.dwg

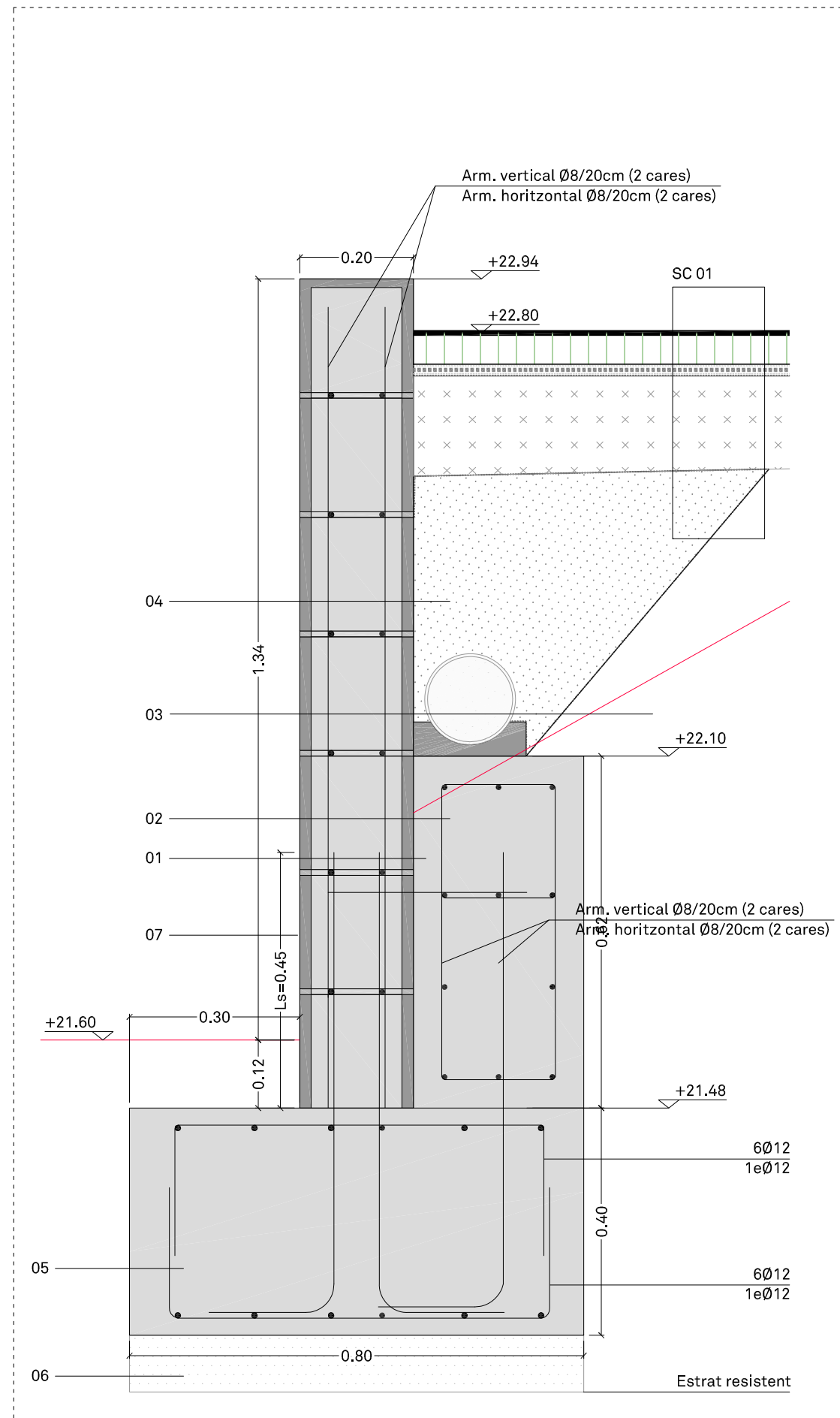
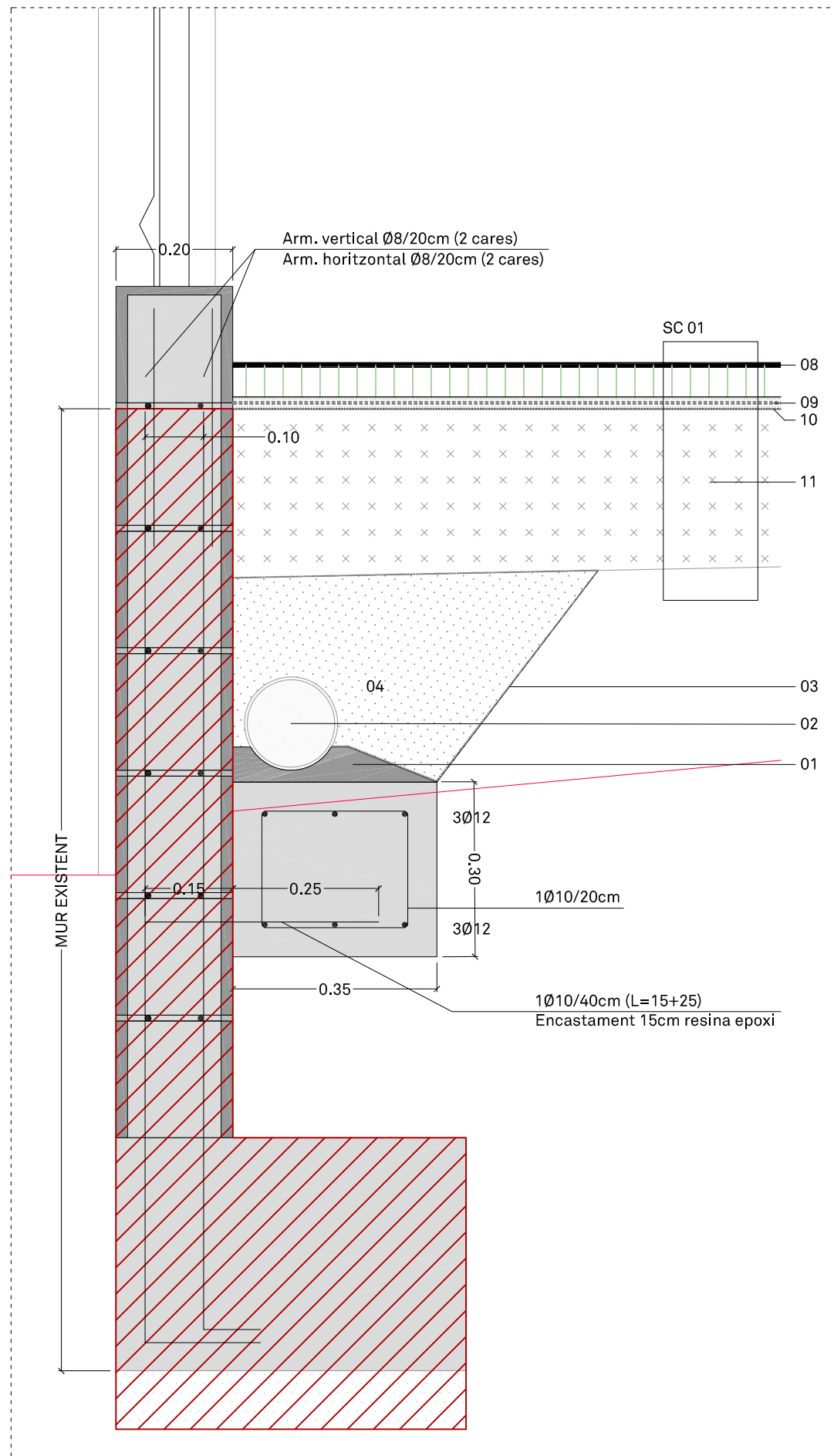

LLEGENDA:

- 01. Solera de formigó en massa en forma de bressol per rebre tub dren i formar pendents / HM-20/B/20/X0.
- 02. Tub ranurat de PVC de doble paret, l'exterior corrugada i la interior llisa / Ranures en un arc de 220° / Diàmetre 160mm.
- 03. Geotèxtil de feltre de polipropilè / No teixit / Densitat 200 g/m².
- 04. Drenatge filtrant de graves netes diàmetre 20/40mm.
- 05. Sabata de formigó armat.
- 06. Formigó de neteja.
- 07. Mur de bloc cara vista armat i ple de formigó.

SC 01 - Paviment esportiu per a camp de futbol:

- 08. Paviment esportiu per a camp de futbol, format per gespa sintètica, compost de flocs rectes monofilament de 5/8" bicolor amb forma de diamant, de fibra 100% polietilè resistent als raigs UV, 12000 decitex, 400 micres de gruix, 6 fils per floc, teixits sobre base de polipropilè reforçada amb una capa de feltre, amb termofixat i segellat amb làtex, de 60 mm d'altura de pel, de 62 mm d'altura total de moqueta, 2886 g/m² i 8190 flocs/m², amb banda d'unió de geotèxtil de polipropilè, de 300 mm d'amplada i adhesiu de poliuretà bicomponent, llastrat amb 20 kg/m² d'àrid silici, de granulometria compresa entre 0,4 i 0,8 mm i 12 kg/m² de gransa de cautxú, d'entre 0,8 i 2,5 mm.
- 09. Base elàstica geodrenant, composta de geomembrana per a drenatge, de 7 mm d'espessor, formada per dues làmines geotèxtils de filtració i ànima drenant de monofilaments de polipropilè extrudit d'alta resistència.
- 10. Làmina impermeabilitzant de polietilè, disposada directament sobre la superfície base de sorra gruixuda.
- 11. Base drenant de sauló amb una granulometria major de 3 mm, e=15cm

Notes DET01 - 0.01:

- 1. Realitzar cales en fonamentació per verificar dimensions de sabata existent i així poder verificar la necessitat o no de l'actuació de recalç.
- 2. Verificar si el mur de bloc està armat i reomplert amb formigó.

PROMOTOR	PROJECTE	ARQUITECTE	FASE	ESCALA I ORIENTACIÓ	DESCRIPCIÓ	NÚMERO PLÀNOL
AJUNTAMENT DE ROSES T: 972 25 24 00 WEB: www.roses.cat Plaça de Catalunya, 12 - 17480 Roses.	Exp. 2022/001835 ADEQUACIÓ DELS ESPAIS EXTERIORS I REFORMA I AMPLIACIÓ D'EDIFICACIONS AUXILIARS AL CAMP DE FUTBOL DE LA VINYASSA - Carrer de Dalt, 17 - 17480 Roses	05 AM arquitectura Plaça de l'Oli, 1 3r 1a - 17004 Girona - T/F: 972.01.32.34 - arquitectura@05am.com	PROJECTE BÀSIC I EXEC. MODIFICAT II Agost de 2022	DIN A-3 E 1:10 0,1 0,2 0,4	DG U DEFINICIÓ URBANÍSTICA I D'IMPLANTACIÓ TOPOGRÀFIC I NOUS SERVEIS Detalls constructius	C1.02 - 1710-A1-C1-ESCALFAMENT.dwg

SUPERFÍCIES ÚTILS VESTIDORS					
DESCRIPCIÓ		Sup. m ²	DESCRIPCIÓ		Sup. m ²
VESTIDOR 1		33.00	VESTIDOR		33.00
01	ACCÉS	3.22	05	ACCÉS	3.22
02	VESTIDOR	17.43	06	VESTIDOR	17.43
03	DUTXES	7.70	07	DUTXES	7.70
04	WC	4.65	08	WC	4.65
INFERMERIA		10.62	MAGATZEM		5.34
09	INFERMERIA	6.56	12	MAGATZEM	4.70
10	WC	3.42	13	ARMARI	0.63
11	ARMARI	0.64	Superfície útil interior total		81.96

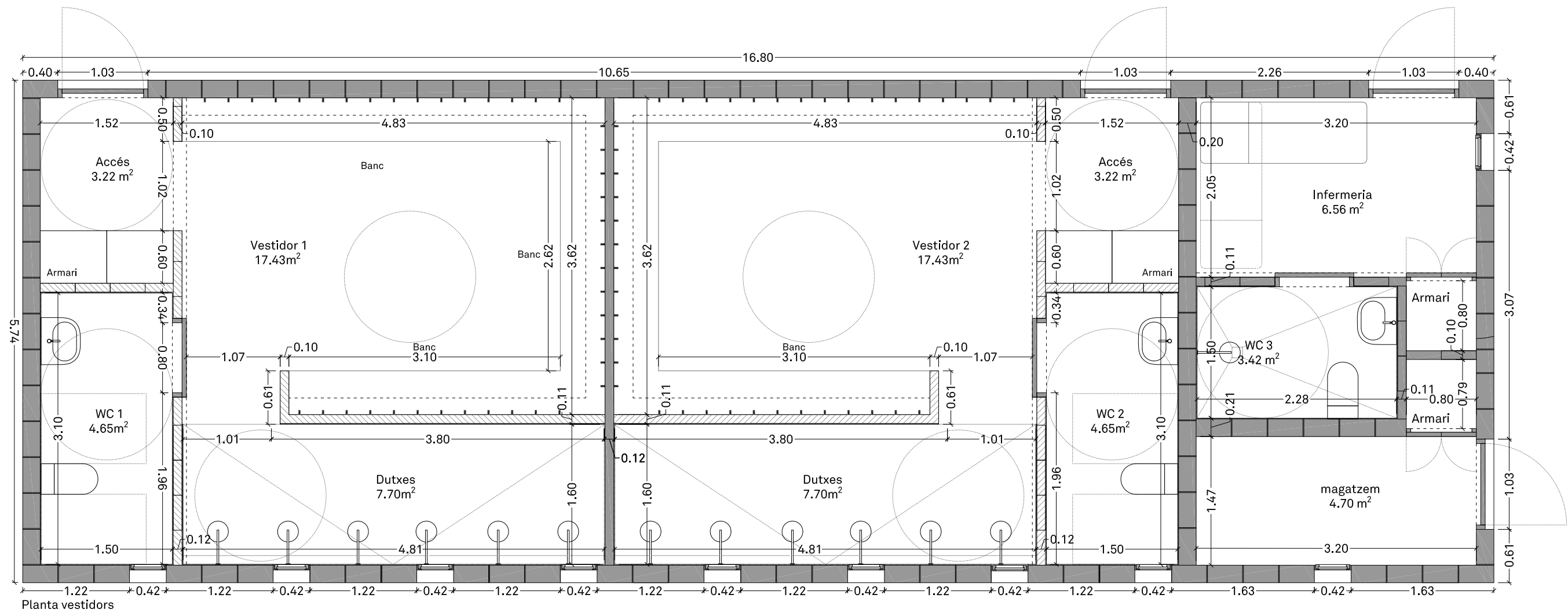

PROMOTOR	PROJECTE	ARQUITECTE	FASE	ESCALA I ORIENTACIÓ	DESCRIPCIÓ	NÚMERO PLÀNOL
AJUNTAMENT DE ROSES T: 972 25 24 00 WEB: www.roses.cat Plaça de Catalunya, 12 - 17480 Roses.	Exp. 2022/001835 ADEQUACIÓ DELS ESPAIS EXTERIORS I REFORMA I AMPLIACIÓ D'EDIFICACIONS AUXILIARS AL CAMP DE FUTBOL DE LA VINYASSA - Carrer de Dalt, 17 - 17480 Roses	05 AM arquitectura Plaça de l'Oli, 1 3r 1a - 17004 Girona - T/F: 972.01.32.34 - arquitectura@05am.com	PROJECTE BÀSIC I EXEC. MODIFICAT II Agost de 2022	DIN A-3 E 1:50 0.5 1 2	DG A DEFINICIÓ ARQUITECTÒNICA DE L'EDIFICI VESTIDORS - PLANTA BAIXA Distribució, superfícies i cotes	A2.01 - 1710-A2,01-VEST-P.dwg

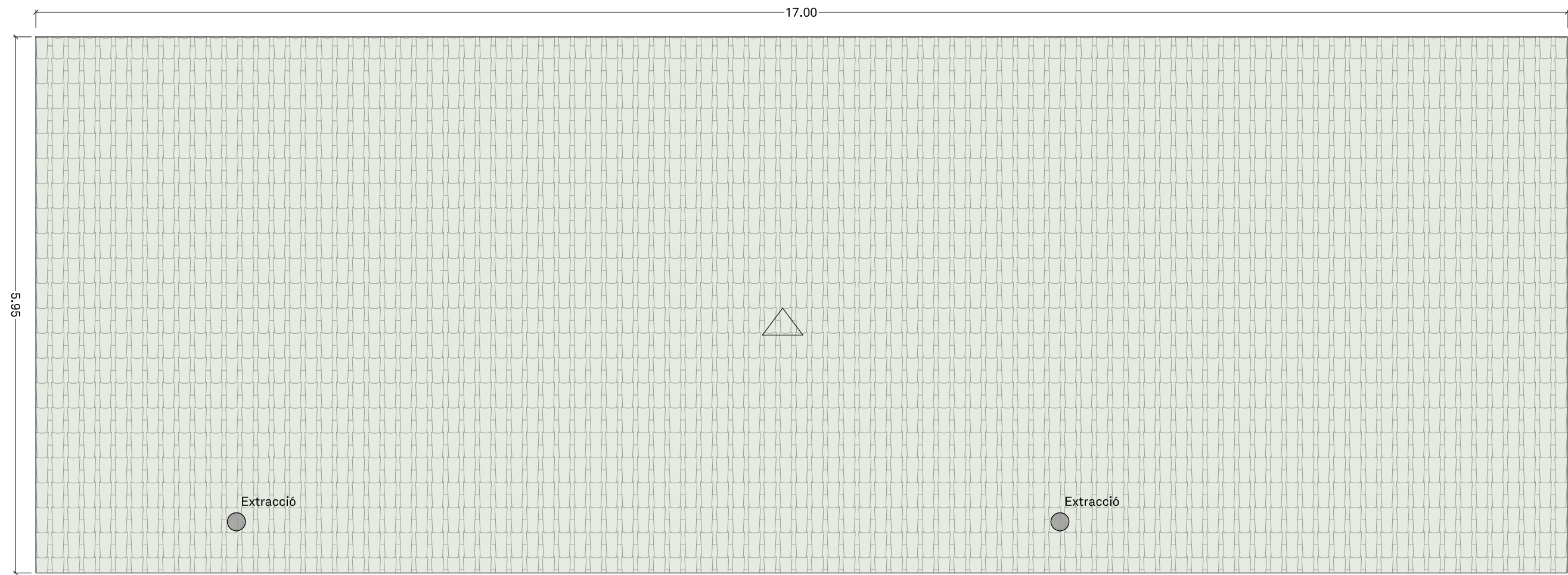

Planta coberta

PROMOTOR	PROJECTE	ARQUITECTE	FASE	ESCALA I ORIENTACIÓ	DESCRIPCIÓ	NÚMERO PLÀNOL
AJUNTAMENT DE ROSES T: 972 25 24 00 WEB: www.roses.cat Plaça de Catalunya, 12 - 17480 Roses.	Exp. 2022/001835 ADEQUACIÓ DELS ESPAIS EXTERIORS I REFORMA I AMPLIACIÓ D'EDIFICACIONS AUXILIARS AL CAMP DE FUTBOL DE LA VINYASSA - Carrer de Dalt, 17 - 17480 Roses	05 AM arquitectura Plaça de l'Oli, 1 3r 1a - 17004 Girona - T/F: 972.01.32.34 - arquitectura@05am.com	PROJECTE BÀSIC I EXEC. MODIFICAT II Agost de 2022	DIN A-3 E 1:50 0.5 1 2	DG A DEFINICIÓ ARQUITECTÒNICA DE L'EDIFICI VESTIDORS - PLANTA COBERTA Distribució, superfícies i cotes	A2.02 - 1710-A2.02-VEST-PC.dwg

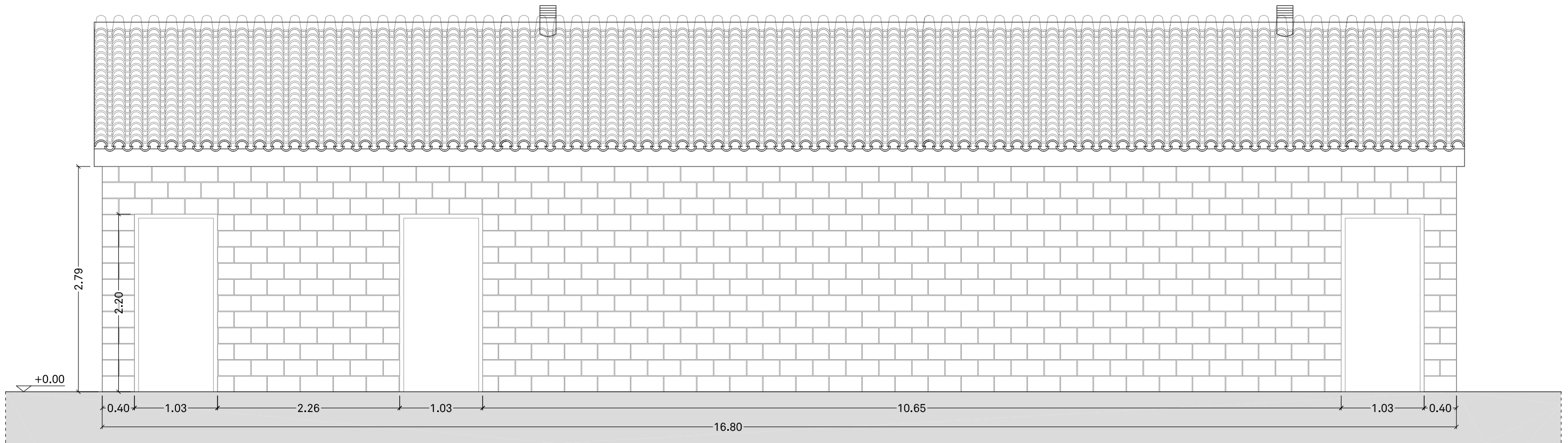

Alçat cara camp de futbol

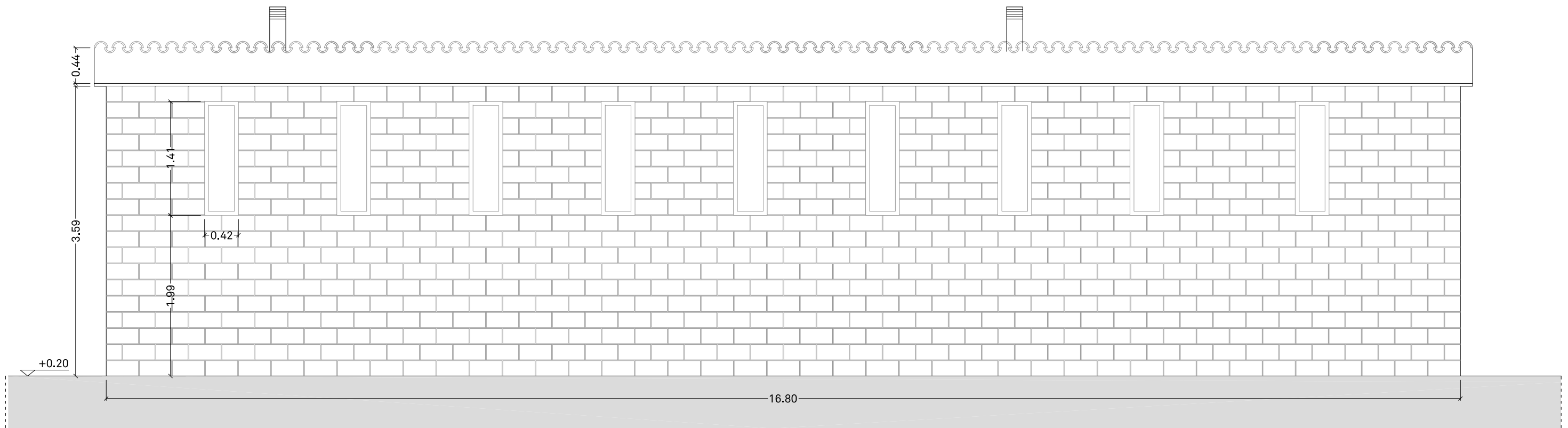

Alçat posterior

PROMOTOR	PROJECTE	ARQUITECTE	FASE	ESCALA I ORIENTACIÓ	DESCRIPCIÓ	NÚMERO PLÀNOL
AJUNTAMENT DE ROSES T: 972 25 24 00 WEB: www.roses.cat Plaça de Catalunya, 12 - 17480 Roses.	Exp. 2022/001835 ADEQUACIÓ DELS ESPAIS EXTERIORS I REFORMA I AMPLIACIÓ D'EDIFICACIONS AUXILIARS AL CAMP DE FUTBOL DE LA VINYASSA - Carrer de Dalt, 17 - 17480 Roses	05 AM arquitectura Plaça de l'Oli, 1 3r 1a - 17004 Girona - T/F: 972.01.32.34 - arquitectura@05am.com	PROJECTE BÀSIC I EXEC. MODIFICAT II Agost de 2022	DIN A-3 E 1:50 0.5 1 2	DG A DEFINICIÓ ARQUITECTÒNICA DE L'EDIFICI VESTIDORS - FAÇANES Distribució, superfícies i cotes	A2.03 - 1710- A2,03-04 - VEST - F.dwg

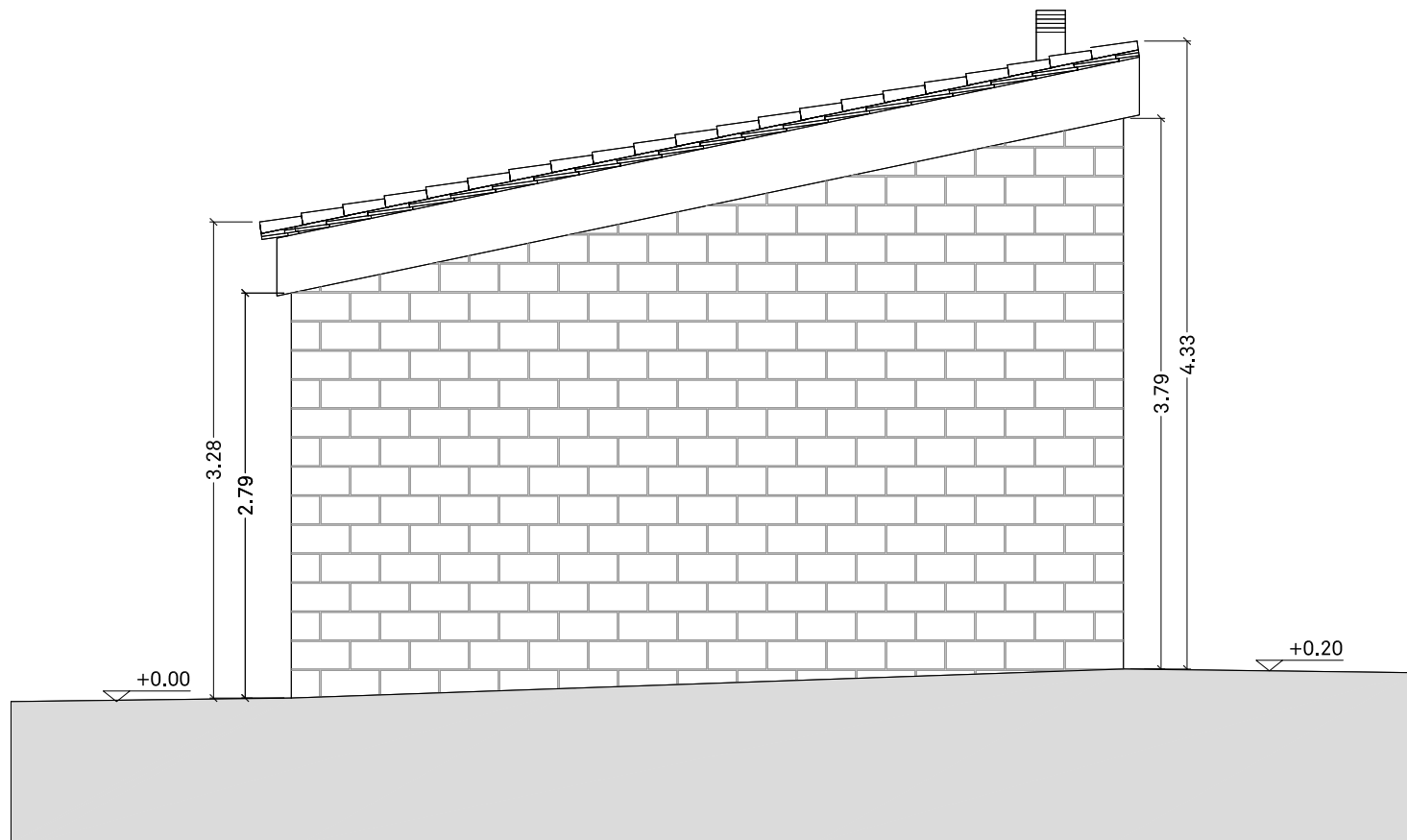

Alçat lateral

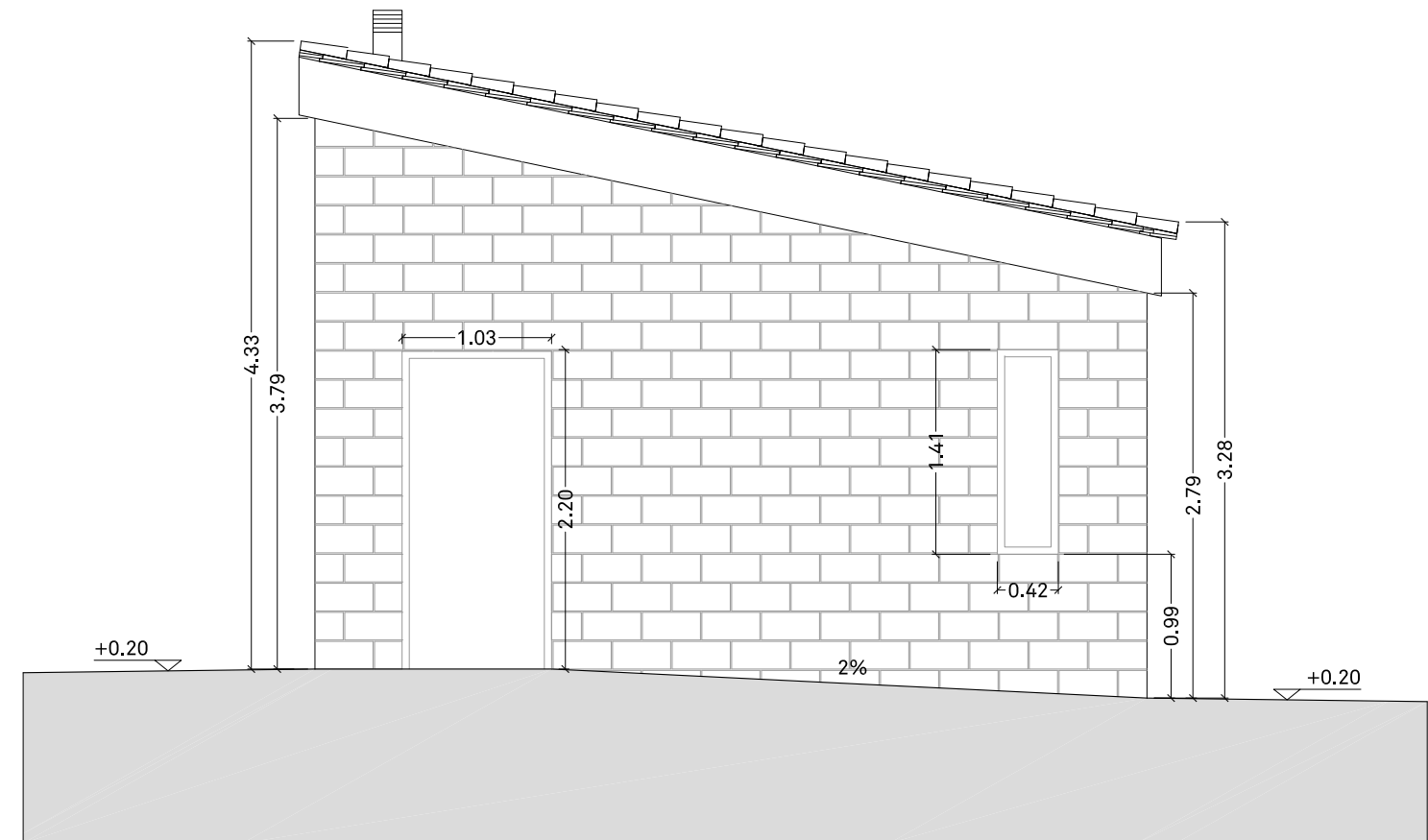

Alçat lateral accés magatzem

PROMOTOR	PROJECTE	ARQUITECTE	FASE	ESCALA I ORIENTACIÓ	DESCRIPCIÓ	NÚMERO PLÀNOL
AJUNTAMENT DE ROSES T: 972 25 24 00 WEB: www.roses.cat Plaça de Catalunya, 12 - 17480 Roses.	Exp. 2022/001835 ADEQUACIÓ DELS ESPAIS EXTERIORS I REFORMA I AMPLIACIÓ D'EDIFICACIONS AUXILIARS AL CAMP DE FUTBOL DE LA VINYASSA - Carrer de Dalt, 17 - 17480 Roses	05 AM arquitectura JOAN ARNAU FARRÀS, arquitecte CARME MUÑOZ RAMÍREZ, arquitecta [Zero Cinc AM arquitectura s.c.professional] Plaça de l'Oli, 1 3r 1a - 17004 Girona - T/F: 972.01.32.34 - arquitectura@05am.com	PROJECTE BÀSIC I EXEC. MODIFICAT II Agost de 2022	DIN A-3 E 1:50 0.5 1 2	DG A DEFINICIÓ ARQUITECTÒNICA DE L'EDIFICI VESTIDORS - FAÇANES Distribució, superfícies i cotes	A2.04 - 1710- A2,03-04 - VEST - F.dwg

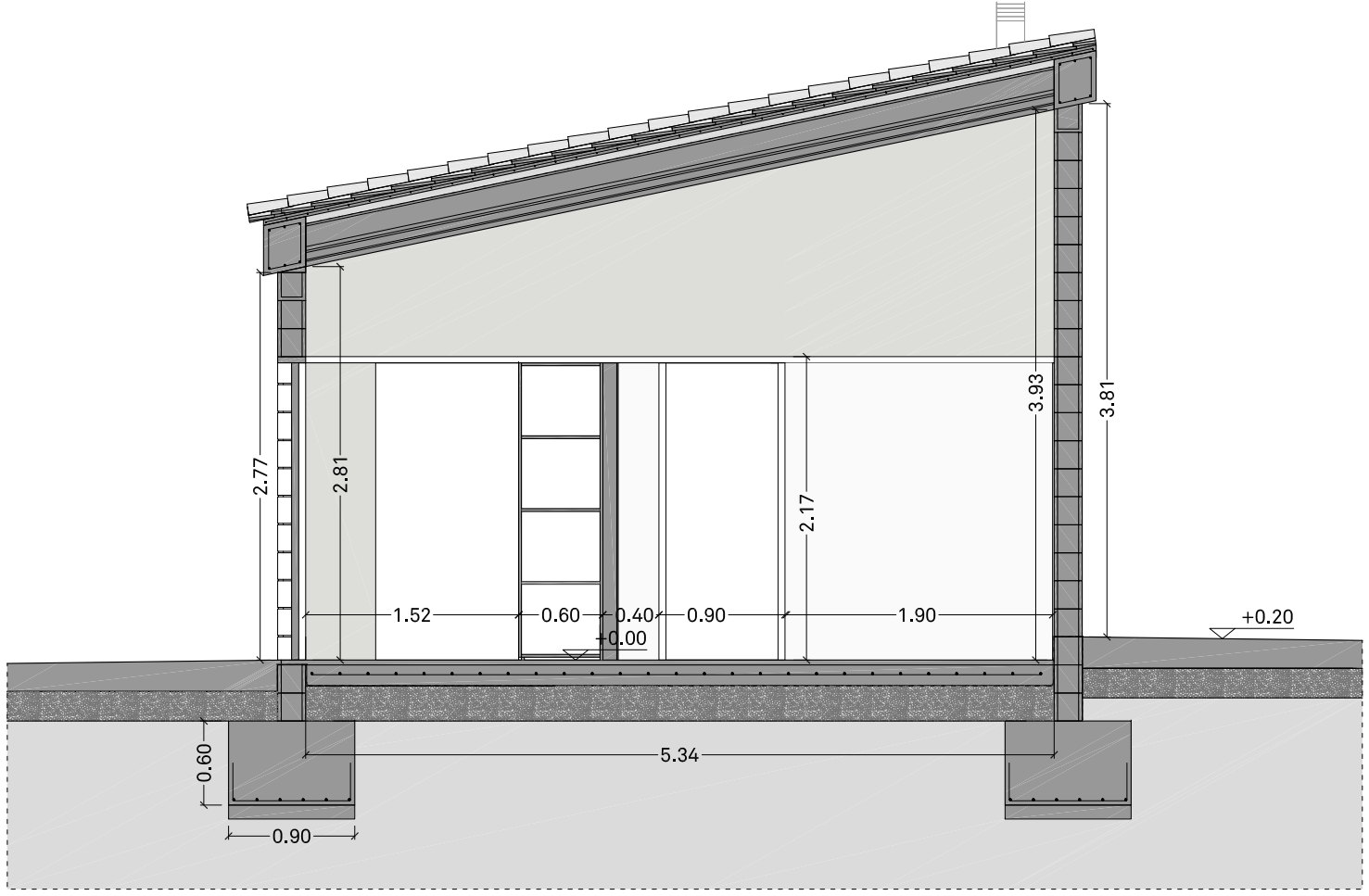

Secció 01

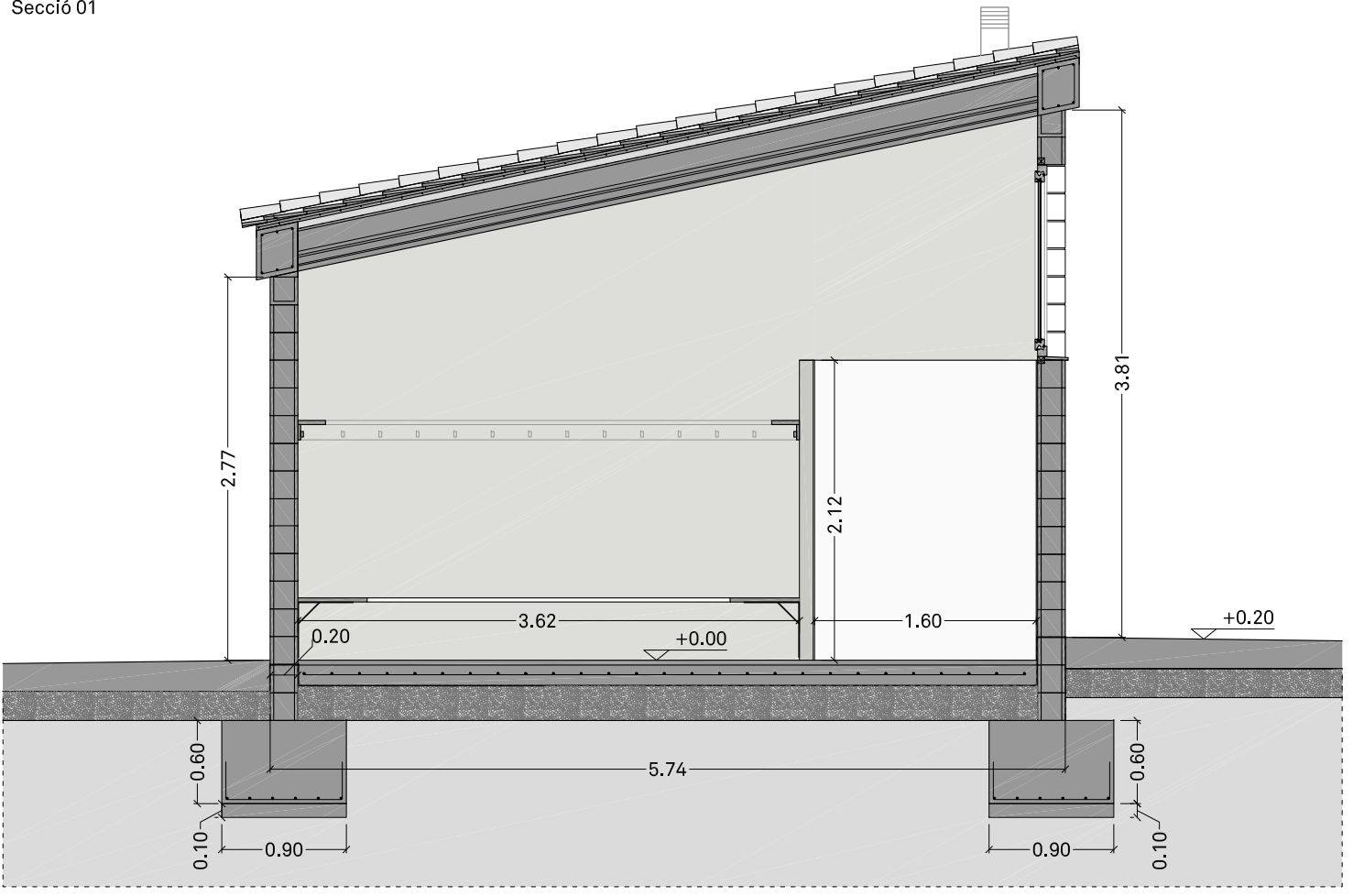
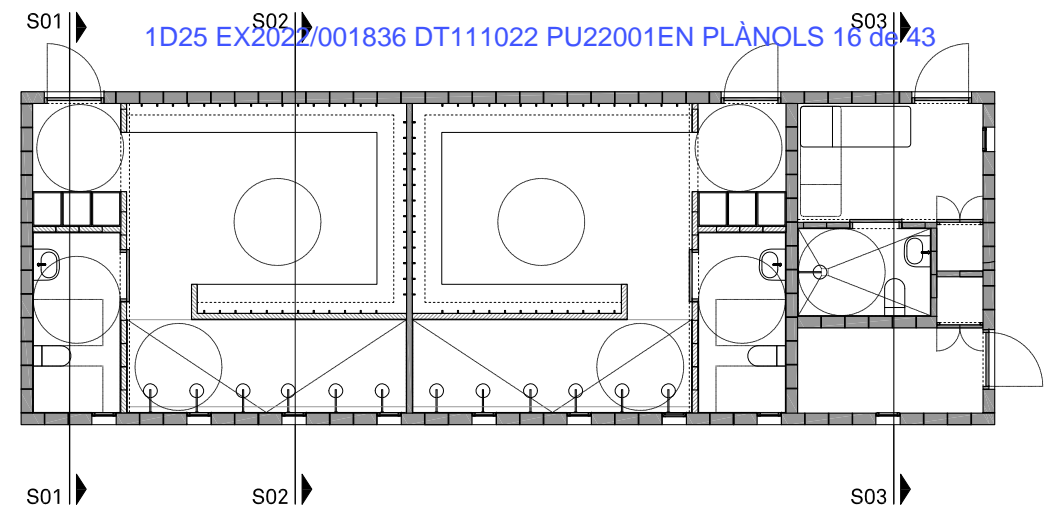

Secció 02

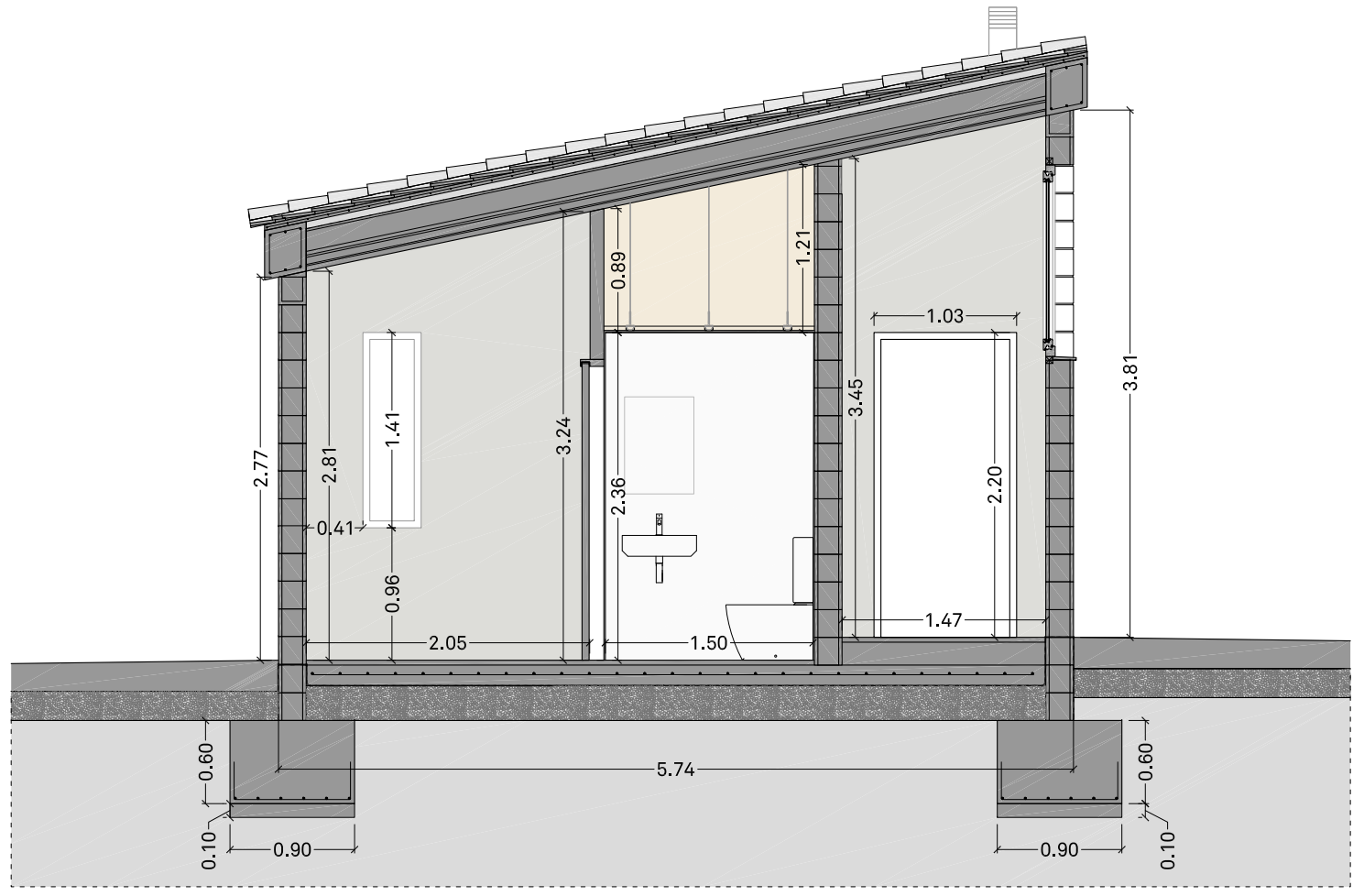

Secció 03

PROMOTOR	PROJECTE	ARQUITECTE	FASE	ESCALA I ORIENTACIÓ	DESCRIPCIÓ	NÚMERO PLÀNOL
AJUNTAMENT DE ROSES T: 972 25 24 00 WEB: www.roses.cat Plaça de Catalunya, 12 - 17480 Roses.	Exp. 2022/001835 ADEQUACIÓ DELS ESPAIS EXTERIORS I REFORMA I AMPLIACIÓ D'EDIFICACIONS AUXILIARS AL CAMP DE FUTBOL DE LA VINYASSA - Carrer de Dalt, 17 - 17480 Roses	05 AM arquitectura Plaça de l'Oli, 1 3r 1a - 17004 Girona - T/F: 972.01.32.34 - arquitectura@05am.com	PROJECTE BÀSIC I EXEC. MODIFICAT II Agost de 2022	DIN A-3 E 1:50 0.5 1 2	DG A DEFINICIÓ ARQUITECTÒNICA DE L'EDIFICI VESTIDORS - SECCIONS Distribució, superfícies i cotes	A2.05 1710-A2.05-VEST-S.dwg

SOLAPAMENTS MÍNIMS HA-25

POSICIÓ I		POSICIÓ II	
Ø8.....	20cm	Ø8.....	30cm
Ø10.....	25cm	Ø10.....	40cm
Ø12.....	30cm	Ø12.....	45cm
Ø14.....	35cm	Ø14.....	50cm
Ø16.....	40cm	Ø16.....	60cm
Ø20.....	60cm	Ø20.....	85cm
Ø25.....	95cm	Ø25.....	135cm

ELS SOLAPAMENTS DE LES ARMADURES DE CAIXA ES REALITZARAN EN EL CENTRE DE LES JASSERES SI ES TRACTA DE "CAIXES SUPERIORS" (POSICIÓ I), I COINCIDENT AMB ELS PILARS SI ES TRACTA DE "CAIXES INFERIORS" (POSICIÓ II)

NOTA: AQUESTES LONGITUDS HAURAN D'AUGMENTAR EN 10Ø EN CAS DE ZONA SÍSMICA

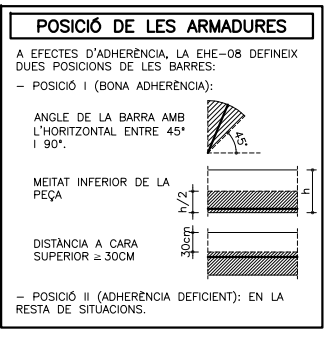

DOBLEGAT D'ARMAT

DIÀMETRE MÍNIM (en mm)			
GANXOS I PATILLES (p)		BARRS DOBLEGATS (d)	
Ø<20	Ø≥20	Ø<25	Ø≥25
4Ø	7Ø	12Ø	14Ø

ACER CORRUGAT: B-500S

PATILLES HA-25/001836

POSICIÓ I		POSICIÓ II	
Ø8.....	15cm	Ø8.....	20cm
Ø10.....	20cm	Ø10.....	25cm
Ø12.....	25cm	Ø12.....	35cm
Ø14.....	30cm	Ø14.....	40cm
Ø16.....	35cm	Ø16.....	50cm
Ø20.....	45cm	Ø20.....	60cm
Ø25.....	70cm	Ø25.....	95cm

LES MIDES QUE EN EL PLANOL ES DONEN ENTRE PERENTESI CORRESPONEN A LA LONGITUD DEL TRAM RECTE DE CADA BARRA, O BE D'AQUESTA MES LA PATILLA.

P= H-5 EN JASSERES PLANES O RETICULAR
P= 40cm EN JASSERES DE CANTELL
*VALID QUAN EL RECOBRIMENT DE FORMIGÓ PERPENDICULAR AL PLA DE DOBLAT ES SUPERIOR A 3Ø.
SI NO, S'HAN D'AGAFAR LES LONGITUDS PER PROLONGACIÓ RECTA.

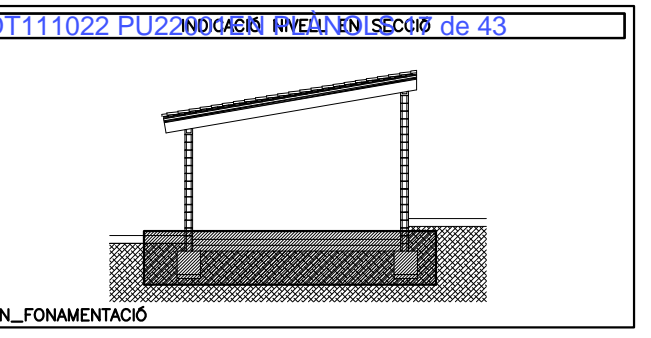

FORMIGÓ DE NETEJA HL-150/B/30

C I M E N T	Tipus	CEM II
ARID	Classe	Rodats
HL	Tipus de formigó.	NETEJA
-	Fck (28 dies)	- N/mm ²
-	Fck (7 dies)	- N/mm ²
B	Consistència (art. 30.6)	Tova
-	Assentament con d'Abrams	6-9 cm
30	Tamany màxim de l'arid	30 mm
-	Ambient	-
-	màx.relac. AIGUA/CIMENT	-
-	mín. contingut CIMENT	150 kg/m ³
-	Compactació	Vibrat normal
-	Additius	NO
A C E R	Tipus d'Acer	-
-	Limit elàstic	-

FORMIGÓ ARMAT HA-25/B/20/IIa

C I M E N T	Tipus	CEM II
ARID	Classe	Rodats
HA	Tipus de formigó.	ARMAT
25	Fck (28 dies)	25.0 N/mm ²
-	Fck (7 dies)	16.25 N/mm ²
B	Consistència (art. 30.6)	Tova
-	Assentament con d'Abrams	6-9 cm
20	Tamany màxim de l'arid	20 mm
IIa	Ambient	-
-	màx.relac. AIGUA/CIMENT	0.60
-	mín. contingut CIMENT	275 kg/m ³
-	Compactació	Vibrat normal
-	Additius	NO
A C E R	Tipus d'Acer	B-500S
-	Limit elàstic	500 N/mm ²

RECOBRIMENTS DE FONAMENTS

CONDICIONS INICIALS	
ARMADURA PRINCIPAL: RECOBRIMENT > DIÀMETRE DE LA BARRA	12 mm.
ARMADURA PRINCIPAL: RECOBRIMENT > 0.80/1.25 x TAMANY MÀXIM DE L'ARID	25 mm.

QUALSIVOL ARMADURA: VALORS NO INFERIORS ALS ESPECIFICATS A LA TABEL·LA (7.2.4)

RESISTÈNCIA CARACTERÍSTICA FORMIGÓ (N/mm ²)	RECOBRIMENT MÍNIM (mm) SEGONS CLASSE D'EXPOSICIÓ							
	Ib	IIa	IIb	IIIc	IV	IVa	IVb	IVc
25<fck<40	15	25	30	35	35	40	(*)	(*)
fck>40	15	20	25	30	35	35	40	(*)

MARGE DE RECOBRIMENT (Ar)

ELEMENT "IN SITU" /CONTROL INTENS: 5 mm.

ALTRES CASOS: 10 mm.

VALOR NOMINAL DEL RECOBRIMENT: 35mm

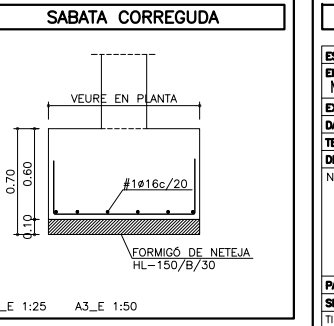

PARÀMETRES GEOTÈCNICS

ESTUDI GEOTÈCNIC		SI
EMPRESA REDACTORA:		MIQUEL FORT I COSTA
EXPEDIENT		15-02-2018
DATA		610431131
TELF. CONTACTE		
DESCRIPCIÓ DEL ESTRAT PORTANT		NIVELL 01: GRAVES SORRENQUES
DESCRIPCIÓ DEL NIVELL 01		
PARÀMETRES CONSIDERATS		
SISME		III
TIPUS DE TERRENY		III
COEF DE TERRENY		1.60
GEOTÈCNIA		
DENS APARENT (t/m ³)		2.0
COHESIÓ (N/mm ²)		0.10
ANGLE φ (°)		35
COEFICIENT DE BALAST(Kt/cm)		5
T. ADMISSIBLE (N/mm ²)		SABATA CONTINUA: 0.18 SABATA ALLADA: 0.14 LOSA FONAMENTACIÓ: 0.15
RESIST. PUNTA (N/mm ²)		-
RESIST. FUST (N/mm ²)		-
PERMEABILITAT (cm/s)		10 ⁻⁹
COTA NIVELL FREÀTIC (m)		NO DETECTAT
RECOMANACIONS		FONAMENTACIÓ AL NIVELL 01 ALMENS A 0.50M DE PROFUNDITAT RESPECTE LA COTA 0.00 DEL TERRENY. ES POT FONAMENTAR AMB SABATA CONTINUA, ALLADA O LLOSA

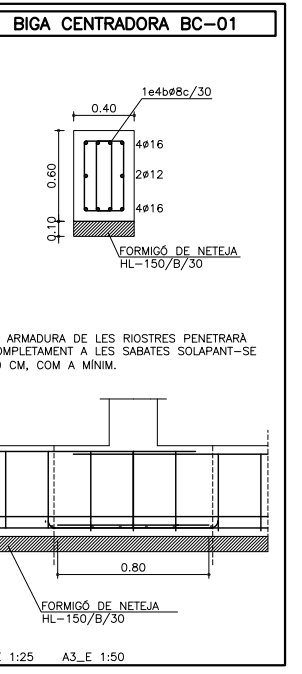
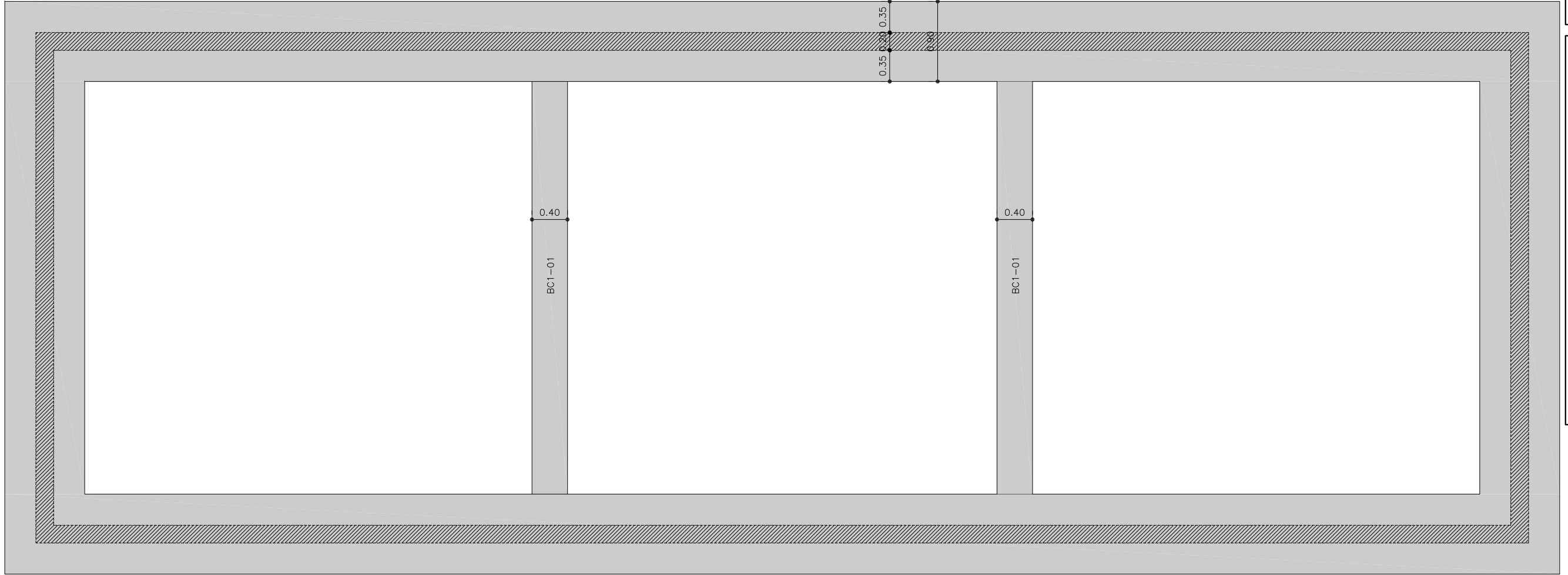

GNM associats S.L.P. c/Juan Albiñá, 5 Ter. (17003 Girona) tel 972.20.50.44 - e-mail: gnm@gnmgrup.com REF. PROE.CTE: 171859

PROMOTOR	PROE.CTE	ARQUITECTE	FASE	ESCALA I ORIENTACIÓ	DESCRIPCIÓ	NÚMERO PLÀNOL
AJUNTAMENT DE ROSES T: 972 25 24 00 WEB: www.roses.cat Plaça de Catalunya, 12 - 17480 Roses.	Exp. 2022/001835 ADEQUACIÓ DELS ESPAIS EXTERIORS I REFORMA I AMPLIACIÓ D'EDIFICACIONS AUXILIARS AL CAMP DE FUTBOL DE LA VINYASSA - Carrer de Dalt, 17 - 17480 Roses	05 AM arquitectura Plaça de l'Oli, 1 3r 1a - 17004 Girona - T/F: 972.01.32.34 - arquitectura@05am.com	JOAN ARNAU FARRÀS, arquitecte CARMÉ MUÑOZ RAMÍREZ, arquitecta [Zero Cinc AM arquitectura s.c.professional]	PROJECTE BÀSIC I EXEC. MODIFICAT II Agost de 2022	DG E SISTEMA ESTRUCTURAL VESTIDORS Fonamentació	E2.01 1710 - ESTRUCTURA FINAL - cople vestidors.dwg

RECOBRIMENTS DE SOSTRES	
CONDICIONS INICIALS	
ARMADURA PRINCIPAL: RECOBRIMENT > DIÀMETRE DE LA BARRA	12 mm.
ARMADURA PRINCIPAL: RECOBRIMENT > 0.80/1.25 x TAMANY MÀXIM DE L'ARID	25 mm.
QUALSEVOL ARMADURA: VALORS NO INFERORS ALS ESPECIFICATS A LA Taula (37.24)	
RESISTÈNCIA CARACTERÍSTICA FORMIGÓ (N/mm ²)	RECOBRIMENT MÍNIM (mm) SEGONS CLASSE D'EXPOSICIÓ
25 < f _{ck} < 40	I IIa IIb IIc IV 3a 3b 3c
f _{ck} > 40	15 20 25 30 35 40 (*) (*)
	20mm
MARGE DE RECOBRIMENT (Ar)	
ELEMENT "IN SITU" /CONTROL INTENS	5 mm.
ALTRES CASOS	10mm
VALOR NOMINAL DEL RECOBRIMENT	
	35mm

1. PUNTUALITZAR QUE L'ESTRUCTURA PER SI MATEIXA NO ÉS APTA PER COBRIR UNA RESISTÈNCIA AL FOC SUPERIOR A R30. PER TANT CALDRA UNA PROTECCIÓ ESPECÍFICA PER ASSOLIR LES EXIGÈNCIES NORMATIVES.

L'EMPRESA SUBMINISTRADORA DE BIGUETES HAURA DE GARANTIR QUE L'ESTRUCTURA RESISTEIXI 90 MINUTS.

SN01_SOSTRE VESTIDORS

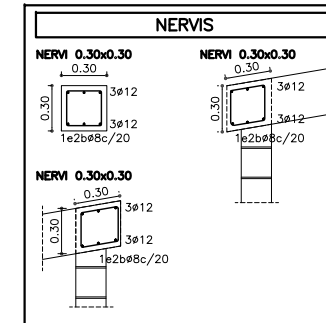

CARACTERÍSTIQUES DEL FORJAT	
REVOLTÓ	CERÀMIC
TIPUS DE BIGUETA	SEMIRESISTENT
CANTELL (cm)	25+5
INTEREIX (cm)	70 cm
ACER	B-500S
FORMIGÓ	HA-25
ARMADURA TRANSVERSAL A LA XAPA DE COMPRESSIÓ: MALLA ELECTROSOLDADA #15x30 DIÀMETRE 5mm O ÀREA EQUIVALENT	

ESTAT DE CÀRREGUES UNIDIRECCIONAL	
Pes propi	3.70 kN/m ²
Càrregues permanents	2.00 kN/m ²
Sobrecàrrega d'envans	0.00 kN/m ²
Càrrega permanent (G)	5.70 kN/m²
Sobrecàrrega d'ús	1.00 kN/m ²
Sobrecàrrega de neu	1.00 kN/m ²
Càrrega variable (Q)	2.00 kN/m²
TOTAL	7.70 kN/m²

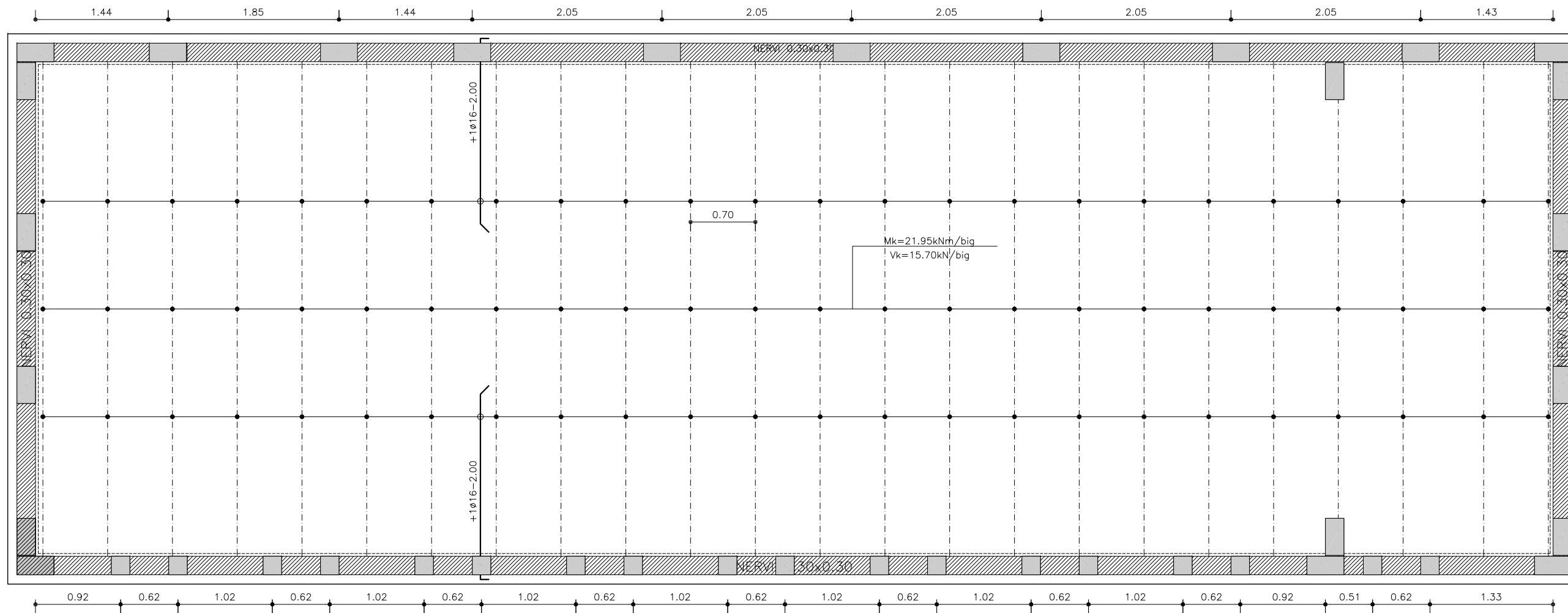

SOSTRE VESTIDORS A1_E:1/25 A3_E:1/50

ESFORÇOS EN PLANTA SENSE MAJORAR LLEGENDA

- BLOC MASSISSAT I ARMAT
- MUR DE BLOC DE FORMIGÓ BUIT

GDK associats SLP. c/Juan Albiño, 5 Ter. (17003 Girona) tel 972.20.50.44 - e-mail: gmk@gmkgrup.com REF. PROE.CTE: 171859



PROMOTOR	PROE.CTE	ARQUITECTE	FASE	ESCALA I ORIENTACIÓ	DESCRIPCIÓ	NÚMERO PLÀNOL
AJUNTAMENT DE ROSES T: 972 25 24 00 WEB: www.roses.cat Plaça de Catalunya, 12 - 17480 Roses.	Exp. 2022/001835 ADEQUACIÓ DELS ESPAIS EXTERIORS I REFORMA I AMPLIACIÓ D'EDIFICACIONS AUXILIARS AL CAMP DE FUTBOL DE LA VINYASSA - Carrer de Dalt, 17 - 17480 Roses	05 AM arquitectura JOAN ARNAU FARRÀS, arquitecte CARMÉ MUÑOZ RAMÍREZ, arquitecta [Zero Cinc AM arquitectura s.c.professional] Plaça de l'Oli, 1 3r 1a - 17004 Girona - T/F: 972.01.32.34 - arquitectura@05am.com	PROJECTE BÀSIC I EXEC. MODIFICAT II Agost de 2022	ESCALA I ORIENTACIÓ	DG E SISTEMA ESTRUCTURAL VESTIDORS Estructura	E2.02 1710 - ESTRUCTURA FINAL - cople vestidors.dwg

SOLAPAMENTS MÍNIMS HA-25	
POSICIÓ I	POSICIÓ II
Ø8..... 20cm	Ø8..... 30cm
Ø10..... 25cm	Ø10..... 40cm
Ø12..... 30cm	Ø12..... 45cm
Ø14..... 35cm	Ø14..... 50cm
Ø16..... 40cm	Ø16..... 60cm
Ø20..... 60cm	Ø20..... 85cm
Ø25..... 95cm	Ø25..... 135cm

ELS SOLAPAMENTS DE LES ARMADURES DE CAIXA ES REALITZARAN EN EL CENTRE DE LES JASSERES SI ES TRACTA DE "CAIXES SUPERIORS" (POSICIÓ I), I COINCIDENT AMB ELS PILARS SI ES TRACTA DE "CAIXES INFERIORS" (POSICIÓ II)

NOTA: AQUESTES LONGITUDS HAURAN D'AUGMENTAR EN 10Ø EN CAS DE ZONA SÍSMICA

FORMIGÓ ARMAT HA-25/B/20/IIa		
C I M E N T	Tipus	CEM II
ARID	Classe	Rodats
HA	Tipus de formigó	ARMAT
25	Fck (28 dies)	25.0 N/mm ²
B	Consistència (art. 30.6)	Tova
20	Assentament con d'Abrams	6-9 cm
IIa	Temari màxim de l'Àrid	20 mm
	Ambient	
	màx.reloc. AIGUA/CIMENT	0.60
	mín. contingut CIMENT	275 kg/m ³
	Compactació	Vibrat normal
	Additius	NO
A C E R	Tipus d'Acer	B-500S
	Límit elàstic	500 N/mm ²

DOBLEGAT D'ARMAT			
DIÀMETRE MÍNIM (en mm)			
GANXOS I PATILLES (p)		BARRS DOBLEGATS (d)	
Ø<20	Ø≥20	Ø<25	Ø≥25
4Ø	7Ø	12Ø	14Ø

ACER CORRUGAT: B-500S

PATILLES HA-25/20/01836	
POSICIÓ I	POSICIÓ II
Ø8..... 15cm	Ø8..... 20cm
Ø10..... 20cm	Ø10..... 25cm
Ø12..... 25cm	Ø12..... 35cm
Ø14..... 25cm	Ø14..... 35cm
Ø16..... 30cm	Ø16..... 40cm
Ø20..... 45cm	Ø20..... 60cm
Ø25..... 70cm	Ø25..... 95cm

LES MIDES QUE EN EL PLANOL ES DONEN ENTRE PERENTESI CORRESPONEN A LA LONGITUD DEL TRAM RECTE DE CADA BARRA, O BE D'AQUESTA MES LA PATILLA.

P= H-5 EN JASSERES PLANES O RETICULAR
P= 40cm EN JASSERES DE CANTELL
*VÀLID QUAN EL RECUBRIMENT DE FORMIGÓ PERPENDICULAR AL PLA DE DOBLAT ES SUPERIOR A 3Ø.
SI NO, S'HAN D'AGAFAR LES LONGITUDS PER PROLONGACIÓ RECTA.

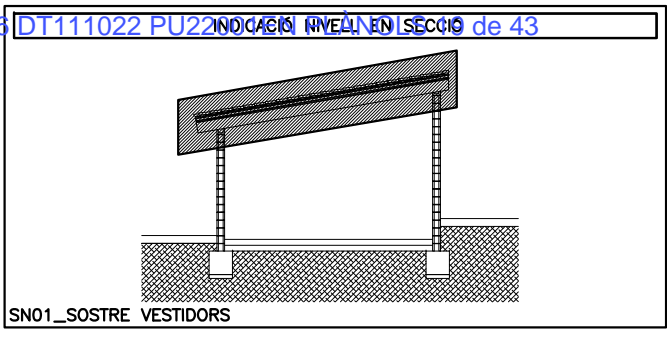

MASSISSAT DE PARET DE BLOC DE FAÇANA

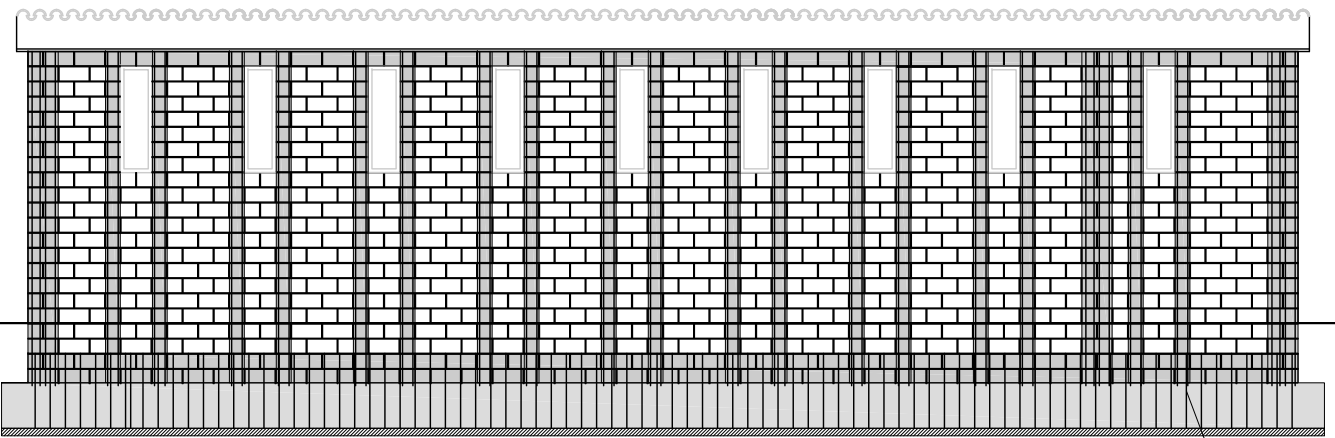

ESPERES 1Ø12c/20

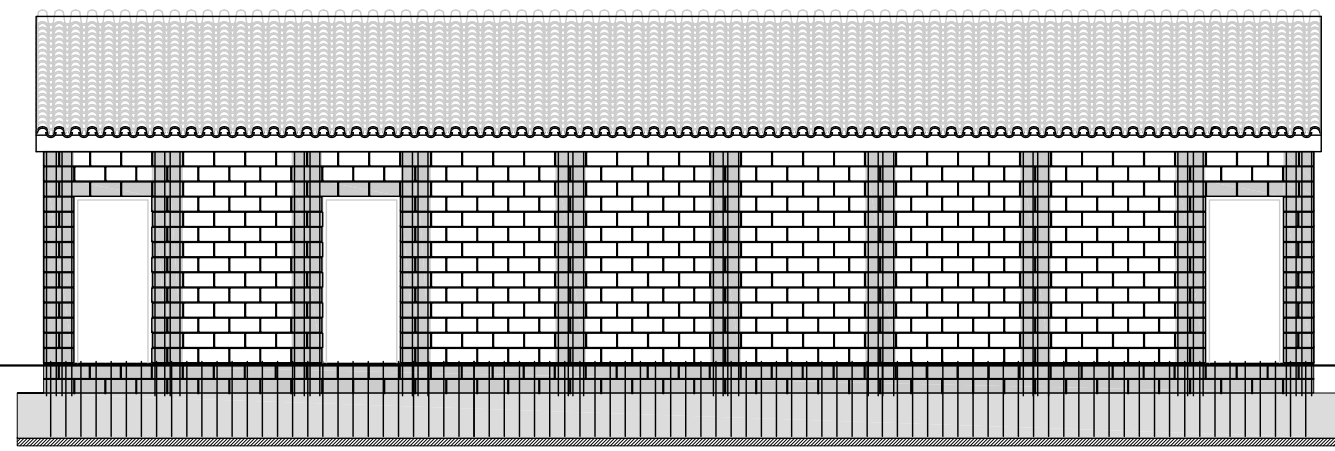

DEFINICIÓ PARETS DE CÀRREGA DE BLOC

NORMES DE MUNTATGE PARET DE BLOC

BLOC BUIT DE FORMIGÓ /MORTER:
ES COL·LOCARAN HUMITEJANT S'OLSAMENT LA SUPERFÍCIE EN CONTACTE AMB EL MORTER.
NO S'UTILITZARAN PEÇES MENORS A MIG BLOC.
LA PRIMERA FILADA ES REBRA SOBRE CAPA DE MORTER D'1 CM D'ESPESOR, ESTESA EN TOTA LA SUPERFÍCIE DEL MUR.
LES FILADES INTERMITGES ES COL·LOCARAN AMB LES SEVES JUNTES VERTICALS ALTERADES, ESTENENT EL MORTER SOBRE LA SUPERFÍCIE MASSISA D'ASSENTAMENT DEL BLOC. LES JUNTES QUEDARAN ENRASADES.
L'ÚLTIMA FILADA ESTARÀ COMPOSTA PER BLOCS AMB FONS SEC EN LA SEVA PART SUPERIOR PER A REBRE EL FORMIGÓ DEL CERCOL DEL FORJAT, EXCEPTE EN ELS CASOS D'ARMADURA VERTICAL.
ES SUSPENDRÀ L'EXECUCIÓ DE LA FABRICA EN TEMPS PLUJOS O DE GELADES.

ARMADURES:
ES COLOCARAN LES ARMADURES D'ACER B-500S SEGONS CRITERIS D'ARMAT.

FORMIGÓ:
S'ABOCARÀ EN LES CANTONADES O ENLAÇOS I EN ELS BUITS ON S'HA COL·LOCAT L'ARMADURA VERTICAL, EN TONGADES D'ALTEURA NO SUPERIORS A 100 CM AL MATEIX TEMPS QUE ES PUENEN ELS MURS I EN LES DUES PRIMERES FILADES ON S'HAN COL·LOCAT LES ESPERES I EN ELS CERCOLS FORMATS PER DINTELLS.
ES CUIDARÀ QUE AL COMPACTAR EL FORMIGÓ QUEDIN PERFECTAMENT REOMPLERTS ELS BUITS.

CARACTERÍSTIQUES DEL MATERIAL		
BLOC BUIT	RESISTÈNCIA COMPRESSIÓ	≥ 10 MPa
	ABSORCIÓ DE L'AIGUA	≤ 10%
MORTER	TIPUS	M-5
ACER	TIPUS D'ACER	B-500S
	LÍMIT ELÀSTIC	500 MPa
FORMIGÓ	RESISTÈNCIA CARACTERÍSTICA	25 MPa

CRITERIS D'ARMAT DE PARET DE BLOC DE FAÇANA

EL REPLANTEIG DE BLOCS ES REALITZARÀ SEGONS LES COTES INDICADES A LA PLANTA I ES DISPOSARAN LES SEGÜENTS ARMADURES:

- ESPERES: 1Ø12c/20
-ES COL·LOCARÀ CADA 20cm SEGONS DETALL
- SOLAPAMENT MÍNIM SEGONS MÈTRICA
- ARMADURA VERTICAL: DOS NERVIS VERTICALS DE 4Ø12;1Ø8c/20 A UNA DISTÀNCIA ENTRE ELLS DE 2.20M COM A MÀXIM
- SOLAPAMENT MÍNIM SEGONS MÈTRICA
- S'ANCORARAN A LA FONAMENTACIÓ I AL CERCOL DEL MUR.
- ARMADURA HORIZONTAL: MURFOR 150 COL·LOCATS SEGONS DETALL
- ARMADURA DE DINTELL: SEGONS DETALL

NOTA: PARETS APTES PER ABSORBIR UNA PRESSIÓ DE VENT DE 1.30kN/m²

CONSIDERACIONS DE CàLCUL		
CATEGORIA EXECUCIÓ	C	
CATEGORIA CONTROL FABRICACIÓ	II	
VALORS ESTIMATS	f _c =	2.00 MPa
	f _{at1} =	0.10 MPa
	f _{at2} =	0.40 MPa
	f _u =	2.50 MPa

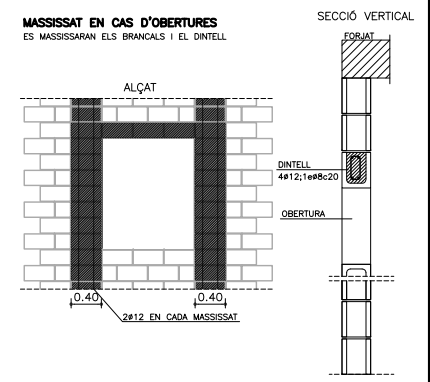
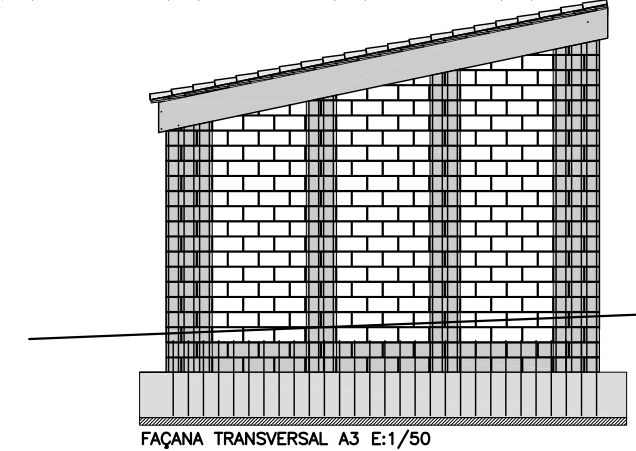
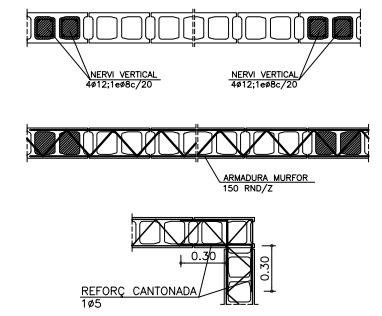
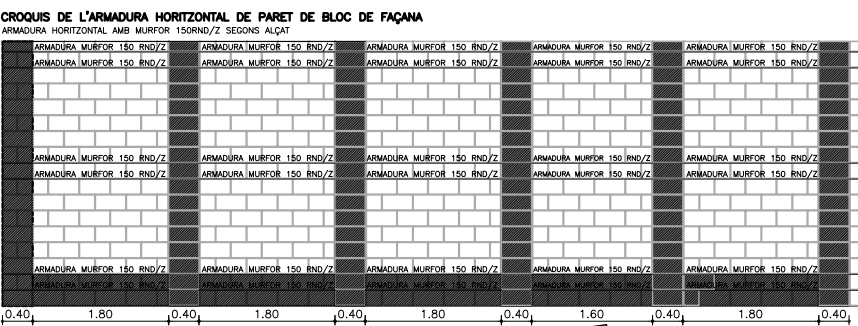

GNM associats SLP. c/Juan Alaina, 5 Ter. (17003 Girona) tel 972.20.50.44 - e-mail: gnmk@gnmkgrup.com REF. PROJECTE: 171859

PROMOTOR	PROJECTE	ARQUITECTE	FASE	ESCALA I ORIENTACIÓ	DESCRIPCIÓ	NÚMERO PLÀNOL	
AJUNTAMENT DE ROSES T: 972 25 24 00 WEB: www.roses.cat Plaça de Catalunya, 12 - 17480 Roses.	Exp. 2022/001835 ADEQUACIÓ DELS ESPAIS EXTERIORS I REFORMA I AMPLIACIÓ D'EDIFICACIONS AUXILIARS AL CAMP DE FUTBOL DE LA VINYASSA - Carrer de Dalt, 17 - 17480 Roses	05 AM arquitectura Plaça de l'Oli, 1 3r 1a - 17004 Girona - T/F: 972.01.32.34 - arquitectura@05am.com	JOAN ARNAU FARRÀS, arquitecte CARME MUÑOZ RAMÍREZ, arquitecta [Zero Cinc AM arquitectura s.c.professional]	PROJECTE BÀSIC I EXEC. MODIFICAT II Agost de 2022	ESCALA I ORIENTACIÓ	DG E SISTEMA ESTRUCTURAL VESTIDORS Estructura	E2.03 1710 - ESTRUCTURA FINAL - cople vestidors.dwg

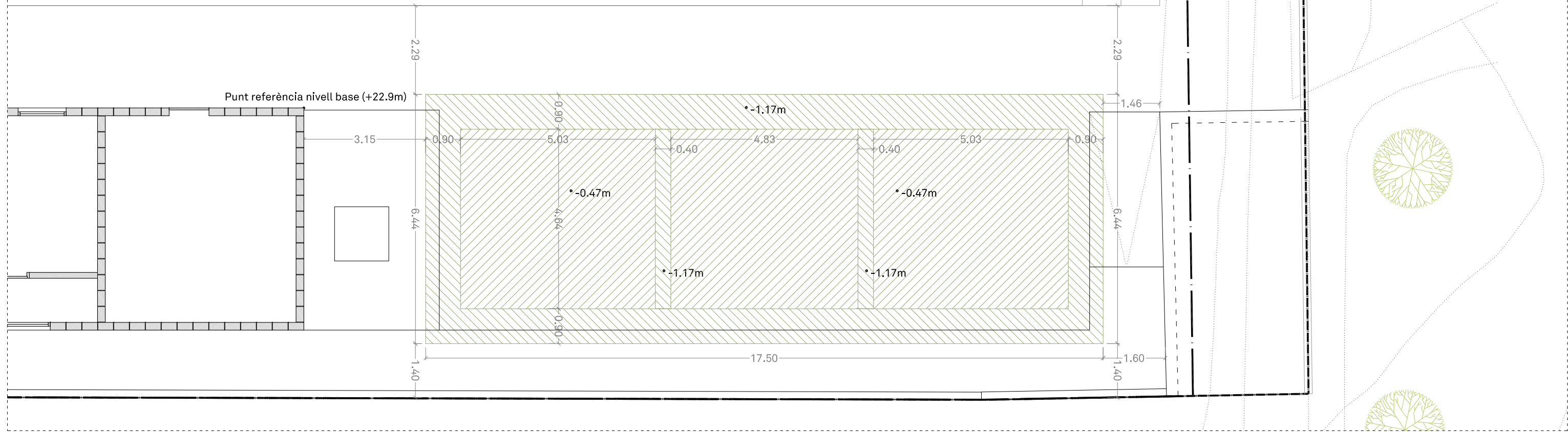

Replanteig

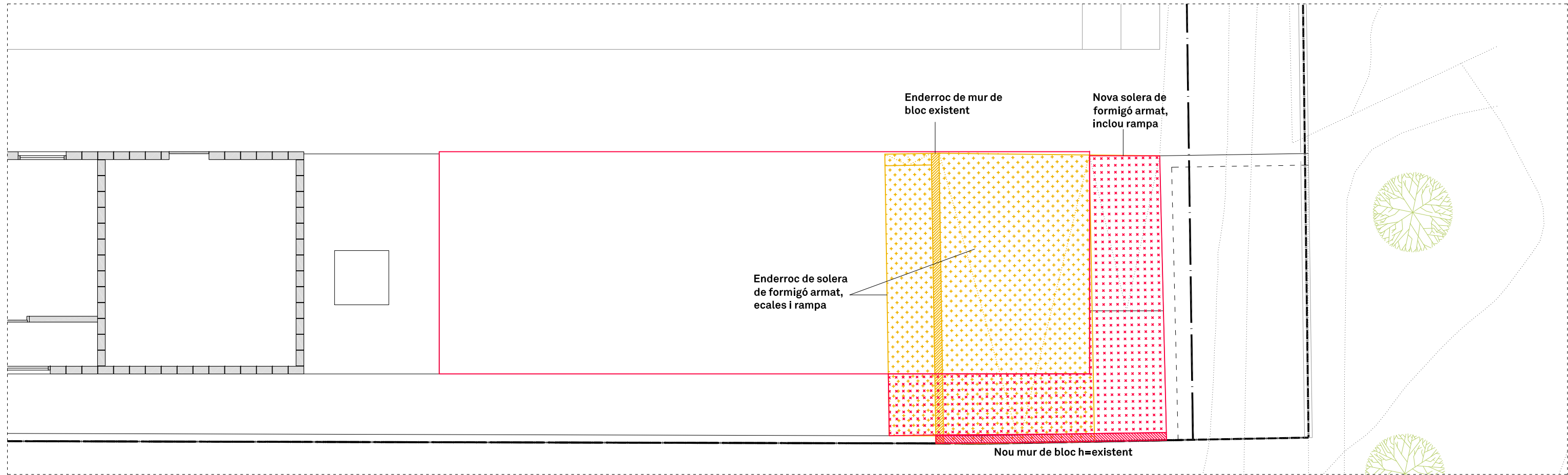

Enderrocs i obra nova

<p>PROMOTOR AJUNTAMENT DE ROSES T: 972 25 24 00 WEB: www.roses.cat Plaça de Catalunya, 12 - 17480 Roses.</p>	<p>PROJECTE Exp. 2022/001835 ADEQUACIÓ DELS ESPAIS EXTERIORS I REFORMA I AMPLIACIÓ D'EDIFICACIONS AUXILIARS AL CAMP DE FUTBOL DE LA VINYASSA - Carrer de Dalt, 17 - 17480 Roses</p>	<p>ARQUITECTE 05 AM arquitectura JOAN ARNAU FARRÀS, arquitecte CARME MUÑOZ RAMÍREZ, arquitecta [Zero Cinc AM arquitectura s.c.professional] Plaça de l'Oli, 1 3r 1a - 17004 Girona - T/F: 972.01.32.34 - arquitectura@05am.com</p>	<p>FASE PROJECTE BÀSIC I EXEC. MODIFICAT II Agost de 2022</p>	<p>ESCALA I ORIENTACIÓ DIN A-3 E 1:100 1 2 4</p>	<p>DESCRIPCIÓ DG C SISTEMES CONSTRUCTIUS VESTIDORS Moviment de terres, replanteig i enderroc i obra nova</p>	<p>NÚMERO PLÀNOL C2.01 1710-C2,01 - VESTIDORS - mov terres.dwg</p>
---	--	---	--	--	---	---

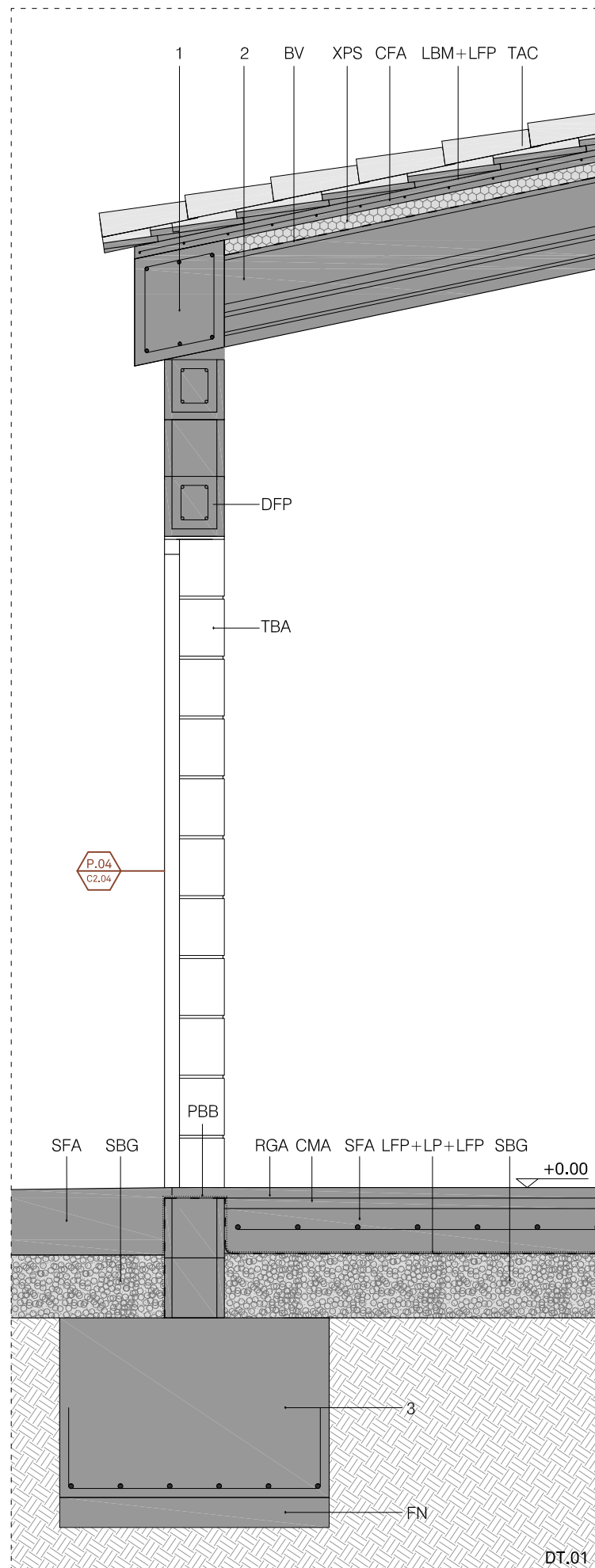

DT.01

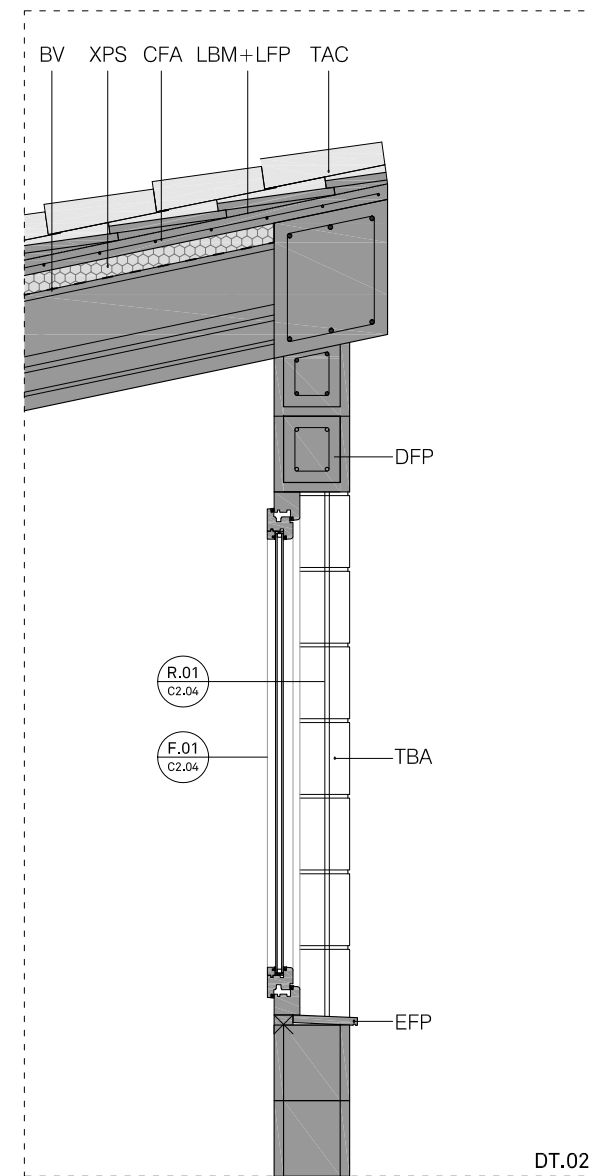

DT.02

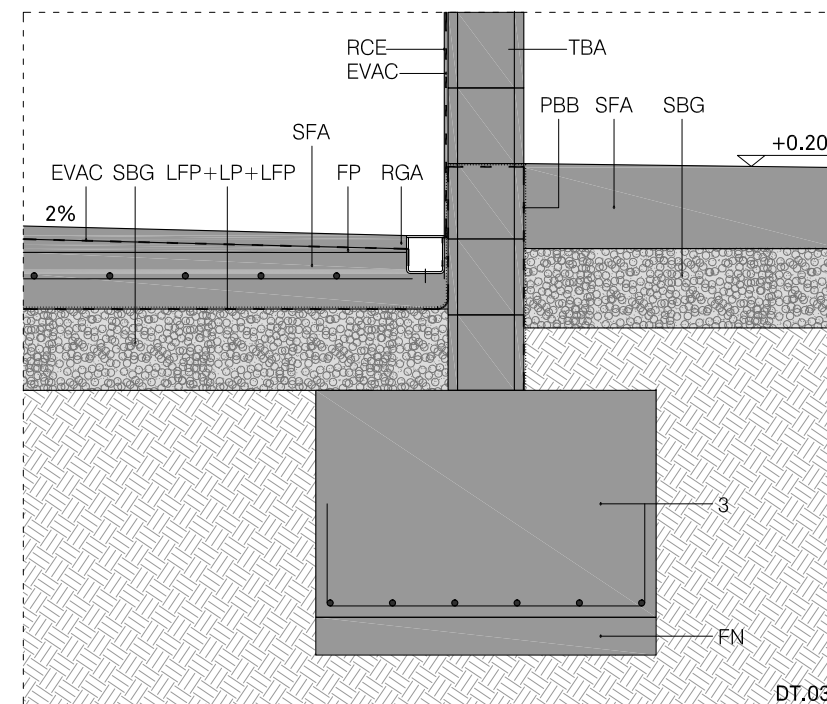

DT.03

1	Congreny de formigó armat. Armat segons càlculs estructurals.
2	Forjat unidireccional de semi-biguetes de formigó prefabricat i revoltons ceràmics.
3	Fonament de formigó armat. Armat i dimensions segons càlculs estructurals.
BV	Barrera de vapor de làmina de polietilè.
CFA	Xapa de compressió de morter de ciment portland amb malla electrosoldada de barres corrugades d'acer ME 30x15cm D:12mm.
CMA	Formació de base per a paviment interior, amb morter de ciment autonivellant de 35 mm de gruix.
DFP	Dintell prefabricat de formigó armat.
EVAC	Làmina impermeabilitzante flexible tipo EVAC (doble fulla de poliolefina termoplàstica amb acetat de vinil etilè, amb dues cares revestides de fibres de polièster no teixides, de 0,52 mm de gruix i 335 g/m², fixada al suport amb adhesiu de ciment millorat C2 E)
FN	Formigó de neteja.
FP	Formació de pendents.
LBM	Làmina de betum asfàltic modificat a LBM (SBS)-40-FP amb armadura de feltre de polièster de 130 g/m², adherida en calent prèvia imprimació.
LFP	Làmine separadora de geotèxtil format per feltre de polipropilè teixit sense adherir.
RCE	Enrajolat amb peça ceràmica esmaltada blanca, de 20x20cm i 10mm de gruix.
RGA	Paviment interior de rajola de gres porcellànic sense esmaltar antilliscant, classificació mínima antilliscament 3.
EFP	Escopidor de formigó prefabricat.
SBG	Capa drenant amb grava neta de pedra calcària de 50 a 70mm de diàmetre, amb estesa i piconatge del material.
SFA	Solera de formigó armat de retracció moderada, armada amb malla electrosoldada de barres corrugades d'acer B500T15x15cm i 6mm de D.
TAC	Teula àrab mecànica de ceràmica color vermell (de característiques similars a l'existent), col·locada amb morter mixt 1:2:10.
TBA	Paret de tancament de dues cares vistes de 20 cm de gruix de bloc foradat de morter ciment, de 400x200x200 mm, amb relleu, mateix color que els dels edificis existents, amb components hidrofugants, categoria I segons la norma UNE-EN 771-3 col·locat amb morter de ciment amb additiu hidròfug 1:6 de ciment portland amb filler calcari.
PBB	Barrera anticapilaritat mitjançant la imprimació de parament amb emulsió bituminosa aplicada en dues capes.

NOTES

- Totes les mides es comprovaran a l'obra
- Tots els productes tindran el marcatge CE, de conformitat amb la directiva 89/106/CEE de productes de construcció.

PROMOTOR	PROJECTE	ARQUITECTE	FASE	ESCALA I ORIENTACIÓ	DESCRIPCIÓ	NÚMERO PLÀNOL
AJUNTAMENT DE ROSES T: 972 25 24 00 WEB: www.roses.cat Plaça de Catalunya, 12 - 17480 Roses.	Exp. 2022/001835 ADEQUACIÓ DELS ESPAIS EXTERIORS I REFORMA I AMPLIACIÓ D'EDIFICACIONS AUXILIARS AL CAMP DE FUTBOL DE LA VINYASSA - Carrer de Dalt, 17 - 17480 Roses	05 AM arquitectura JOAN ARNAU FARRÀS, arquitecte CARME MUÑOZ RAMÍREZ, arquitecta [Zero Cinc AM arquitectura s.c.professional] Plaça de l'Oli, 1 3r 1a - 17004 Girona - T/F: 972.01.32.34 - arquitectura@05am.com	PROJECTE BÀSIC I EXEC. MODIFICAT II Agost de 2022	DIN A-3 E 1:20 0.1 0.5 0.8	DG C SISTEMES CONSTRUCTIUS VESTIDORS Detalls constructius i solucions	C2.02 - 1710- C2.02- VEST - Detall constructiu.dwg

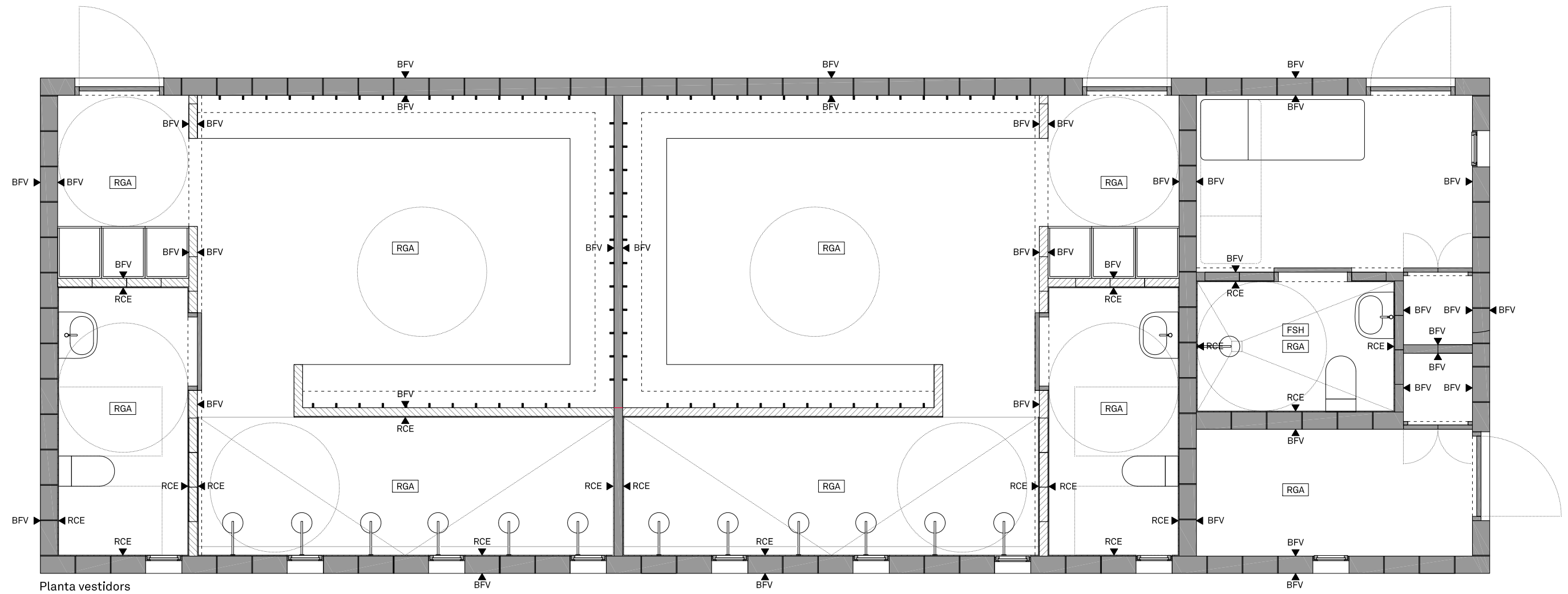

Planta vestidors

LLEGGENDA ACABATS I PAVIMENTS

- BFV Bloc de formigó vist
- RCE Enrajolat amb rajola ceràmica esmaltada blanca, de 20x20cm i 10mm de gruix.
- RGA Paviment interior de rajola de gres antilliscant
- FSH Fals sostre hidròfug

LLEGGENDA ACABATS I PAVIMENTS

- x Indicador de paviment
- ◀x Indicador d'acabat vertical

PROMOTOR AJUNTAMENT DE ROSES T: 972 25 24 00 WEB: www.roses.cat Plaça de Catalunya, 12 - 17480 Roses.	PROJEKTE Exp. 2022/001835 ADEQUACIÓ DELS ESPAIS EXTERIORS I REFORMA I AMPLIACIÓ D'EDIFICACIONS AUXILIARS AL CAMP DE FUTBOL DE LA VINYASSA - Carrer de Dalt, 17 - 17480 Roses	ARQUITECTE 05 AM arquitectura Plaça de l'Oli, 1 3r 1a - 17004 Girona - T/F: 972.01.32.34 - arquitectura@05am.com	FASE PROJECTE BÀSIC I EXEC. MODIFICAT II Agost de 2022	ESCALA I ORIENTACIÓ DIN A-3 E 1:50 	DESCRIPCIÓ DG C SISTEMES CONSTRUCTIUS VESTIDORS Acabats i paviments	NÚMERO PLÀNOL C2.03 - <small>1710-C2.03 - VEST - Acabats i paviments - Plantas.gula.dwg</small>
---	---	--	---	---	---	---

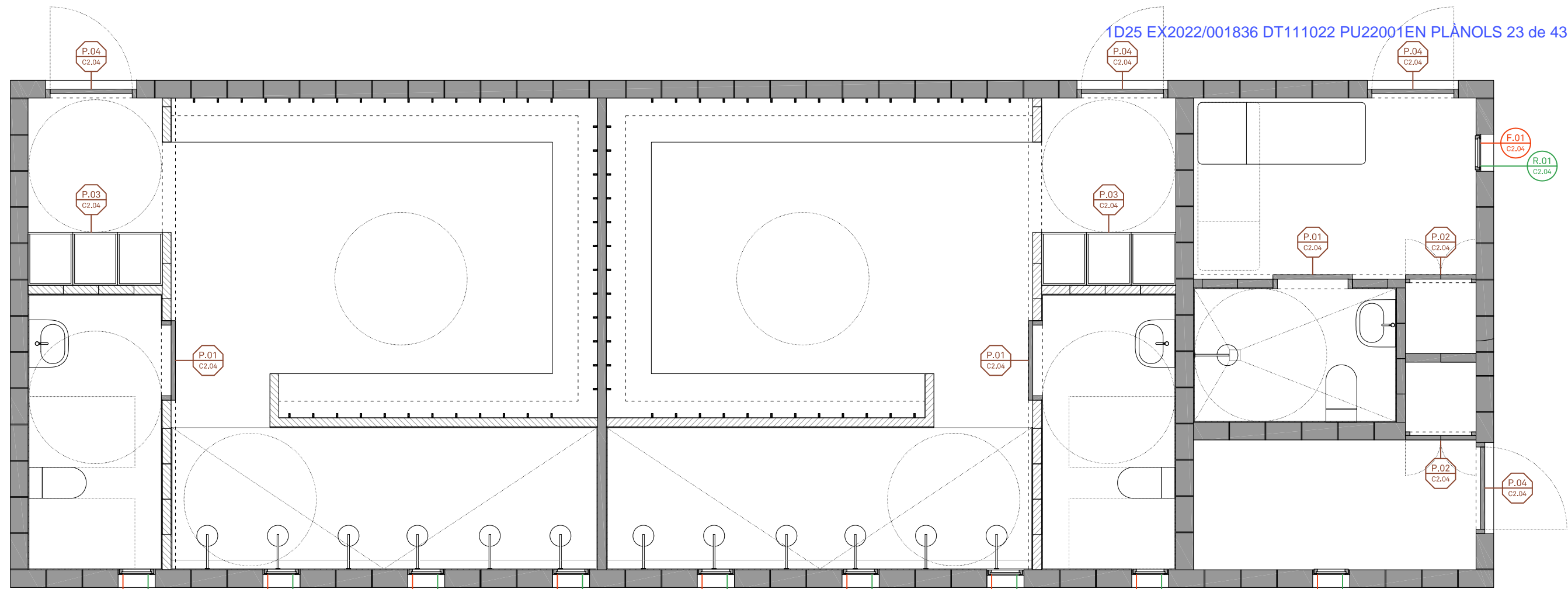

Planta vestidors

P.01 - CORREDERA

Unitats: 3

Descripció: Porta d'una fulla corredera de 90x212 cm formada per:
 - Remat superior d'envans de bloc de morter de fusta de pi, folrat de DM de 8mm xapat estratificat. Inclou guia d'acer galvanitzat per a porta corredera encastada.
 - Bastiment vertical formant brancals de pi folrat de DM xapat estratificat.
 - Fulla de 40mm de gruix, de cares llises de tauler de fusta de densitat mitjana de 8mm de gruix i cantell emmarcat en DM, xapada amb estratificat.

Acabats. DM: Xapat estratificat color a escollir per la DF.
 Inclou cassoleta d'embutir d'acer inoxidable model IN.16.241 de JNF i pestell i tots els mecanismes i accessoris necessaris.

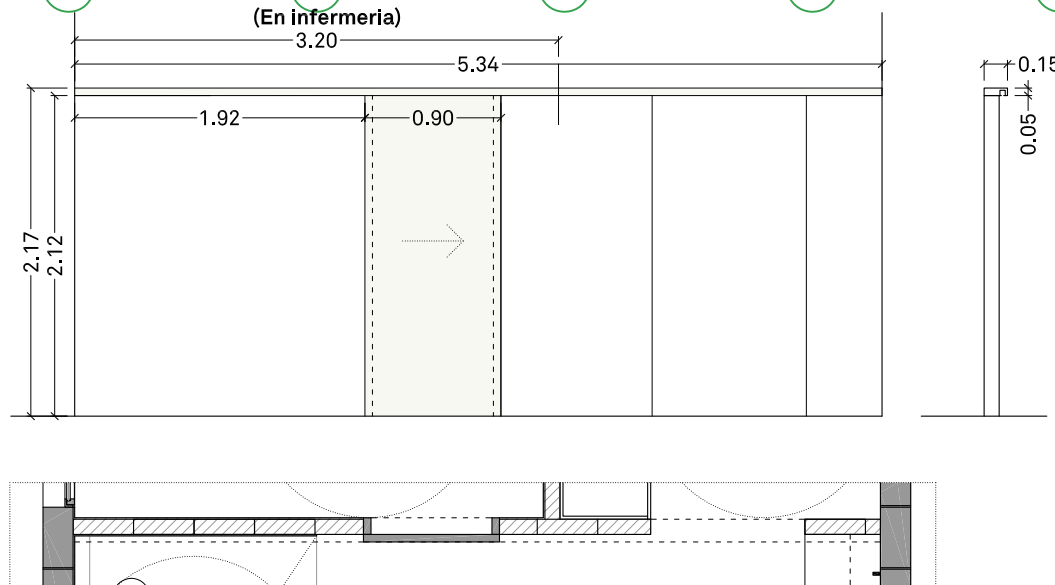

P.02 - PORTA ARMARI

Unitats: 2

Descripció: Porta de dues fulles batents de 40x217 formada per:
 - Bastiment interior de fusta de pi per pintar
 - Fulla de 20mm de gruix, de cares llises de tauler de fusta de densitat mitjana xapat amb estratificat.

Acabats. DM: Xapat estratificat color a escollir per la DF.
 Bastiment de pi: Acabat lacat a pistola.
 Inclou bisagres de cassoleta per armaris, pany amb clau i tots els mecanismes i accessoris necessaris.

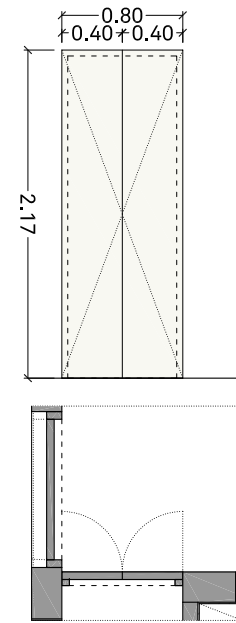

P.03 - ARMARI

Unitats: 2

Descripció: Armari format per:
 - Estructura interior de taulell aglomerat acabat amb melamina. Amb 9 prestatges interiors.
 - Portes de 20mm de gruix, de cares llises de tauler de fusta de densitat mitjana xapat amb estratificat.

Acabats. DM: Xapat estratificat color a escollir per la DF.
 Tauler aglomerat: xapat amb melamina
 Inclou bisagres de cassoleta per armaris, pany amb clau i tots els mecanismes i accessoris necessaris.

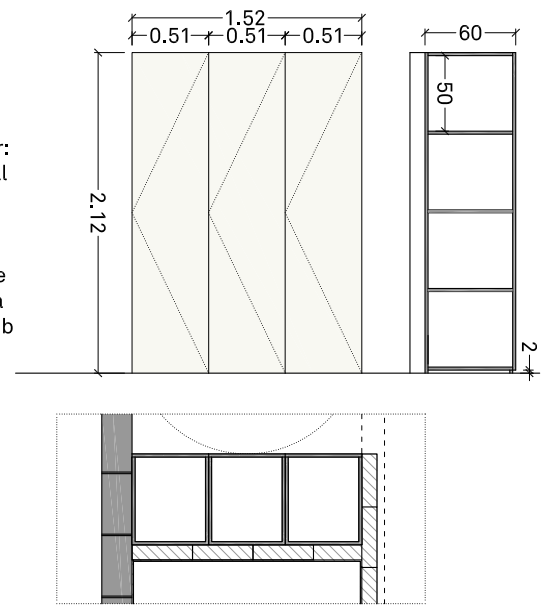

NOTES

- 1 Totes les mides es comprovaran a l'obra
- 2 Tots els productes tindran el marcatge CE, de conformitat amb la directiva 89/106/CEE de productes de construcció.

<p>PROMOTOR AJUNTAMENT DE ROSES T: 972 25 24 00 WEB: www.roses.cat Plaça de Catalunya, 12 - 17480 Roses.</p>	<p>PROJECTE Exp. 2022/001835 ADEQUACIÓ DELS ESPAIS EXTERIORS I REFORMA I AMPLIACIÓ D'EDIFICACIONS AUXILIARS AL CAMP DE FUTBOL DE LA VINYASSA - Carrer de Dalt, 17 - 17480 Roses</p>	<p>ARQUITECTE 05 AM arquitectura JOAN ARNAU FARRÀS, arquitecte CARME MUÑOZ RAMÍREZ, arquitecta [Zero Cinc AM arquitectura s.c.professional] Plaça de l'Oli, 1 3r 1a - 17004 Girona - T/F: 972.01.32.34 - arquitectura@05am.com</p>	<p>FASE PROJECTE BÀSIC I EXEC. MODIFICAT II Agost de 2022</p>	<p>ESCALA I ORIENTACIÓ DIN A-3 E 1:50 0.5 1 2</p>	<p>DESCRIPCIÓ DG C SISTEMES CONSTRUCTIUS VESTIDORS Aluminis, serralleria, fusteries i vidres</p>	<p>NÚMERO PLÀNOL C2.04.01 1710- C2.04 - VEST - Aluminis, serralleria, fusteries i vidres - Plantes guls.dwg</p>
---	--	---	--	---	---	--

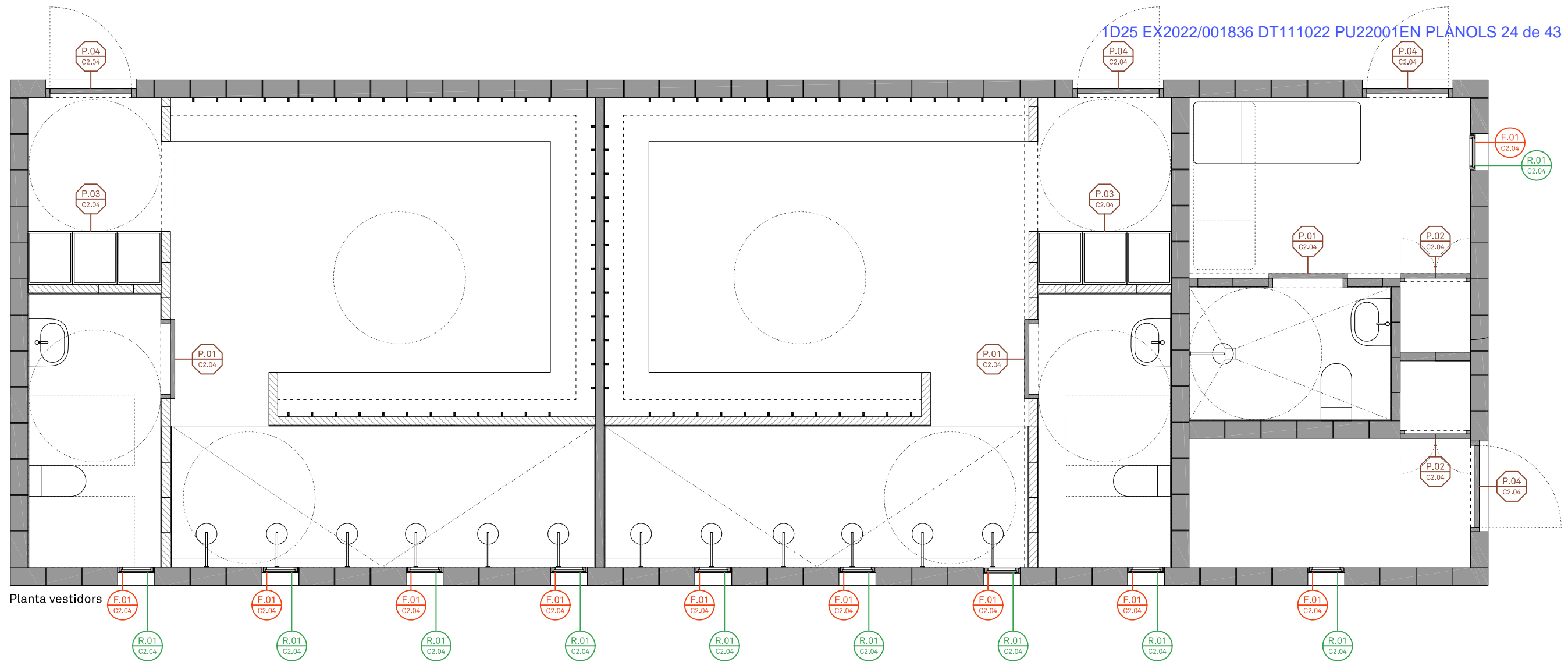

F.01

Tipus	Alumini	
Unitats	10	
Situació	Vestidors	
Accionament	Oscil·lobatent	
Vidre [int-ext]	4 (12) 33.1	
DB.SUA 2 Impacte	3(B)2	2(B)2
DB.HE 1 Estanqueïtat	-	Classe 9A
Permeabilitat	Classe 2, 3 o 4	Classe 4
Transmitància	-	-
DB.HR Acústica $R_{w,v}$	-	-

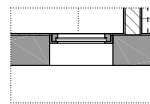
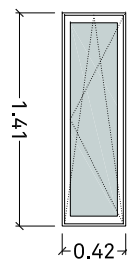

R.01 - REIXA PER A FINESTRA

Unitats: 10

Descripció: Reixa metàl·lica per a finestres de vestuaris i infermeria, formada per barrots de perfil quadrat massís d'acer laminat, igual a l'existent.

Acabat amb dues capes antioxidant, pintat a l'esmat de poliuretà de dos components.

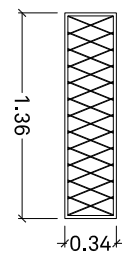

P.04 - PORTA BATENT

Unitats: 4

Descripció: Porta d'acer galvanitzat d'una fulla batent de 93x217cm formada per un bastiment d'acer galvanitzat de 5cm similar a portes existents en altres vestidors.

Acabats. Galvanitzat. Inclou pany mestrejat amb clau mestra d'altres vestidors i tots els mecanismes, accessoris i topalls.

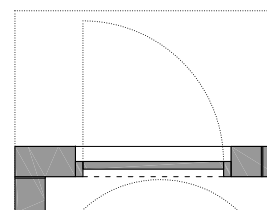
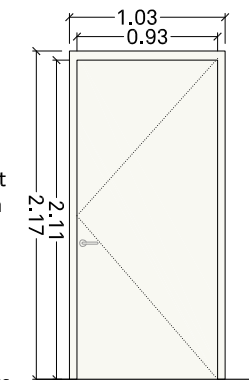

NOTES

- 1 Totes les mides es comprovaran a l'obra
- 2 Tots els productes tindran el marcatge CE, de conformitat amb la directiva 89/106/CEE de productes de construcció.

PROMOTOR AJUNTAMENT DE ROSES T: 972 25 24 00 WEB: www.roses.cat Plaça de Catalunya, 12 - 17480 Roses.	PROJECTE Exp. 2022/001835 ADEQUACIÓ DELS ESPAIS EXTERIORS I REFORMA I AMPLIACIÓ D'EDIFICACIONS AUXILIARS AL CAMP DE FUTBOL DE LA VINYASSA - Carrer de Dalt, 17 - 17480 Roses	ARQUITECTE 05 AM arquitectura JOAN ARNAU FARRÀS, arquitecte CARME MUÑOZ RAMÍREZ, arquitecta [Zero Cinc AM arquitectura s.c.professional] Plaça de l'Oli, 1 3r 1a - 17004 Girona - T/F: 972.01.32.34 - arquitectura@05am.com	FASE PROJECTE BÀSIC I EXEC. MODIFICAT II Agost de 2022	ESCALA I ORIENTACIÓ DIN A-3 E 1:50 0.5 1 2	DESCRIPCIÓ DG C SISTEMES CONSTRUCTIUS VESTIDORS Aluminis, serralleria, fusterles i vidres	NÚMERO PLÀNOL C2.04.02 1710- C2.04 - VEST - Alumini, serralleria, fusterles i vidres - Plantes guls.dwg
---	---	---	---	--	---	--

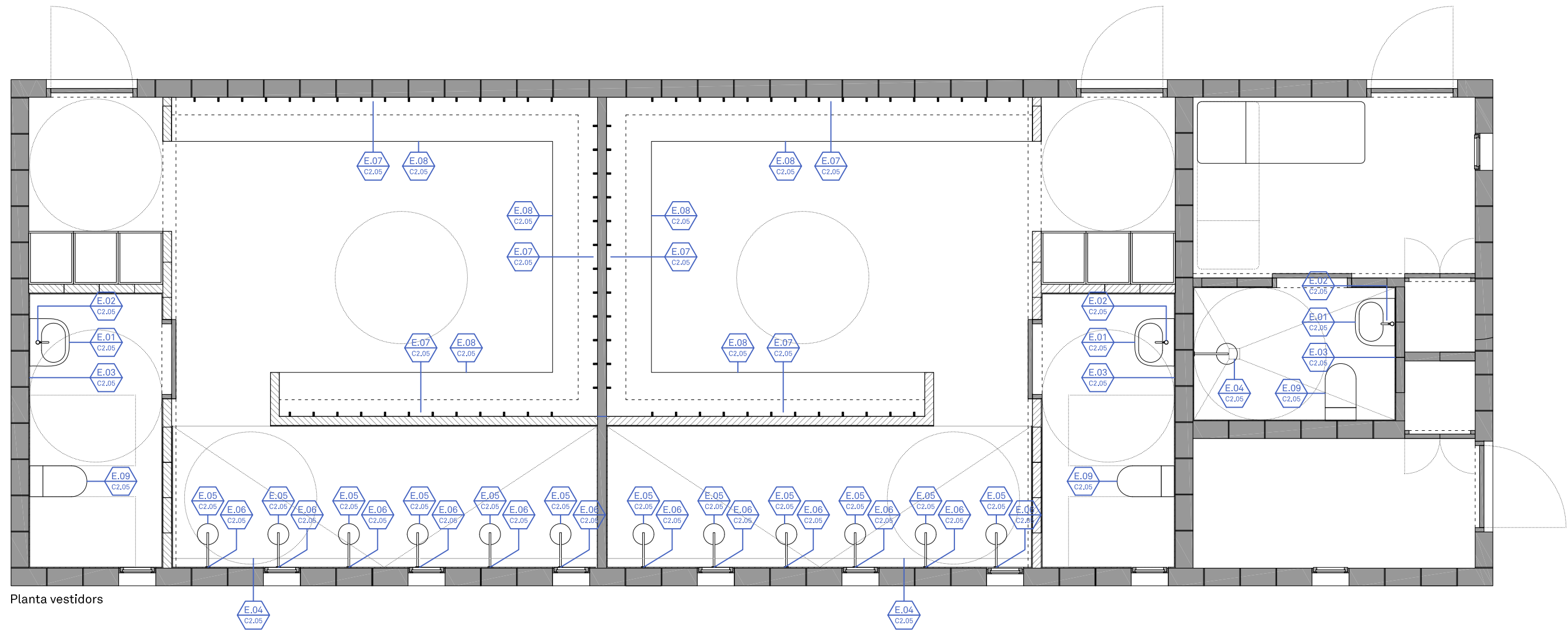

Planta vestidors

LLEGGENDA SANITÀRIS I EQUIPAMENTS

E.01	Lavabo ceràmic suspès, color blanc. Sifó vist.	E.07	40 penjadors d'acer inoxidable AISI 316, amb lleixa a sobre d'ample 20 cm.
E.02	Aixeta monocomandament per a lavabo muntada superficialment sobre aparell sanitari, de llautó cromat.	E.08	Bancs de fanòlic qualitat estàndard D-S2, construïts a partir d'estructura d'acer inoxidable AISI 304, soldada elèctricament i tancament amb taps de PVC. Inclou sabater del mateix material. Cantells polits i cantonades arrodonides. Color a escollir per la DF.
E.03	Mirall de lluna incolora de 3mm de gruix amb pintura de protecció, cllor plata, per la seva cara posterior, fixat mecànicament al parament. Dimensions segons l'espai.	E.09	Inodor complet adaptat, model Victoria amb sortidor vertical, de la marca Roca.
E.04	Desguàs lineal tipus canal d'acer inoxidable.	SIMBOLOGIA  Indicador de sanitaris i equipaments (Plànol on es localitza)	
E.05	Ruixador de paret i antivandàlic igual a existent.		
E.06	Aixeta amb polsador temporitzat per a aigua barrejada.		

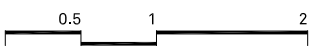
PROMOTOR AJUNTAMENT DE ROSES T: 972 25 24 00 WEB: www.roses.cat Plaça de Catalunya, 12 - 17480 Roses.	PROJECTE Exp. 2022/001835 ADEQUACIÓ DELS ESPAIS EXTERIORS I REFORMA I AMPLIACIÓ D'EDIFICACIONS AUXILIARS AL CAMP DE FUTBOL DE LA VINYASSA - Carrer de Dalt, 17 - 17480 Roses	ARQUITECTE 05 AM arquitectura JOAN ARNAU FARRÀS, arquitecte CARMÉ MUÑOZ RAMÍREZ, arquitecta [Zero Cinc AM arquitectura s.c.professional] Plaça de l'Oli, 1 3r 1a - 17004 Girona - T/F: 972.01.32.34 - arquitectura@05am.com	FASE PROJECTE BÀSIC I EXEC. MODIFICAT II Agost de 2022	ESCALA I ORIENTACIÓ DIN A-3 E 1:50 	DESCRIPCIÓ DG C SISTEMES CONSTRUCTIUS VESTIDORS Sanitaris i equipaments	NÚMERO PLÀNOL C2.05 710- C2.05 - VEST - Sanitaris i equipament Plantas guia - Planilles.dwg
---	---	---	---	---	---	--

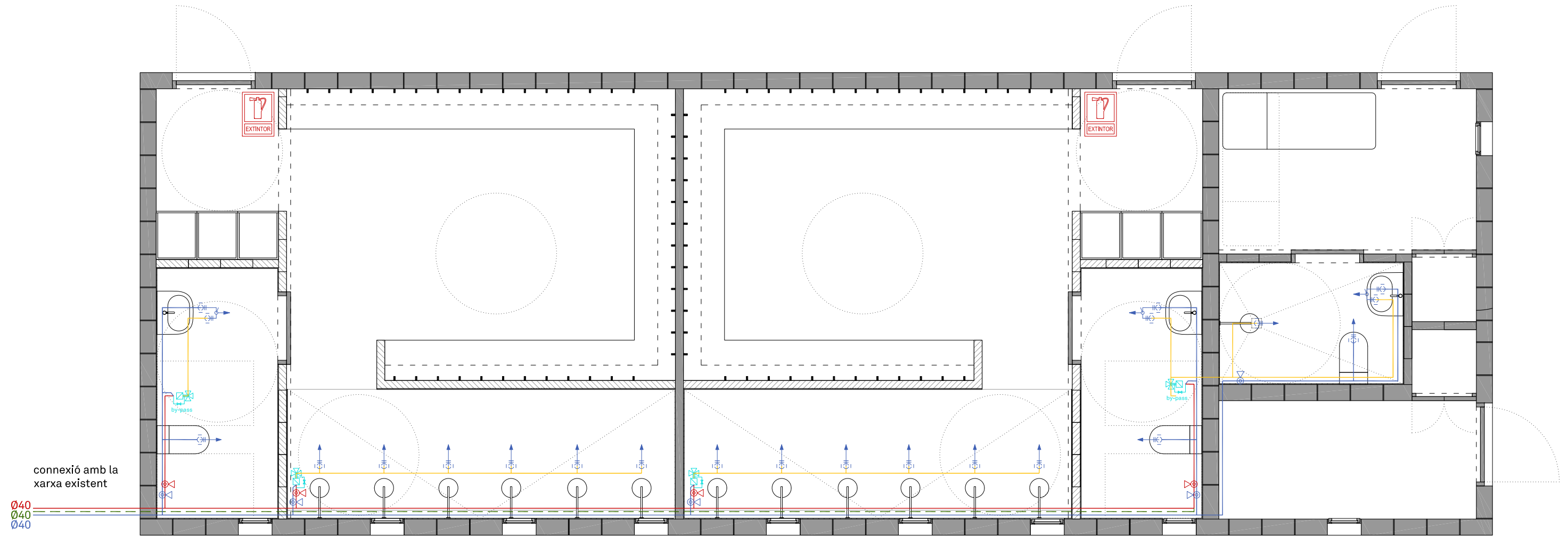

FONTANERÍA I ABASTECIMENT D'AIGUA
SÍMBOLS

- Canonada d'aigua freda, calenta i retorn d'aigua calenta
- Aigua mesclada
- Mesclador
- Clau de pas
- Monomando
- Punt de consum
- Valvula de tall
- coure aparell Ø12 inodor amb cisterna
- Ø20 dutxa
- Ø12 rentamans

SANEJAMENT AIGUAS RESIDUALS
SÍMBOLS

- ■ ■ Canonada de sanejament
- Arqueta de sortida de l'edifici

Nota: Es comprovarà en obra la connexió més idònia a la xarxa de sanejament existent

CALEFACCIÓ
SÍMBOLS

- Canonada d'aigua calenta
- Canonada d'aigua calenta (retorn)
- Radiador

PROTECCIÓ CONTRA INCENDIS
SÍMBOLS

- Extintor

IL·LUMINACIÓ I INSTAL·LACIÓ ELÈCTRICA

- IL.01 Luminària equivalent a l'existent (80cm)
- IL.02 Luminària d'emergència equivalent a l'existent
- IL.03 Luminària equivalent a l'existent (40cm)

SÍMBOLS

- Interruptor
- Endoll

PROMOTOR AJUNTAMENT DE ROSES T: 972 25 24 00 WEB: www.roses.cat Plaça de Catalunya, 12 - 17480 Roses.	PROJECTE Exp. 2022/001835 ADEQUACIÓ DELS ESPAIS EXTERIORS I REFORMA I AMPLIACIÓ D'EDIFICACIONS AUXILIARS AL CAMP DE FUTBOL DE LA VINYASSA - Carrer de Dalt, 17 - 17480 Roses	ARQUITECTE 05 AM arquitectura Plaça de l'Oli, 1 3r 1a - 17004 Girona - T/F: 972.01.32.34 - arquitectura@05am.com JOAN ARNAU FARRÀS, arquitecte CARME MUÑOZ RAMÍREZ, arquitecta [Zero Cinc AM arquitectura s.c.professional]	FASE PROJECTE BÀSIC I EXEC. MODIFICAT II Agost de 2022	ESCALA I ORIENTACIÓ DIN A-3 E 1:50 	DESCRIPCIÓ DG I SISTEMA DE CONDICIONAMENTS, INSTAL·LACIONS I SERVEIS VESTIDORS - PLANTA BAIXA Fontaneria	NÚMERO PLÀNOL 12.01 - 1710-12.01-VEST-fontaneria i sanejament.dwg
--	---	---	---	---	--	--

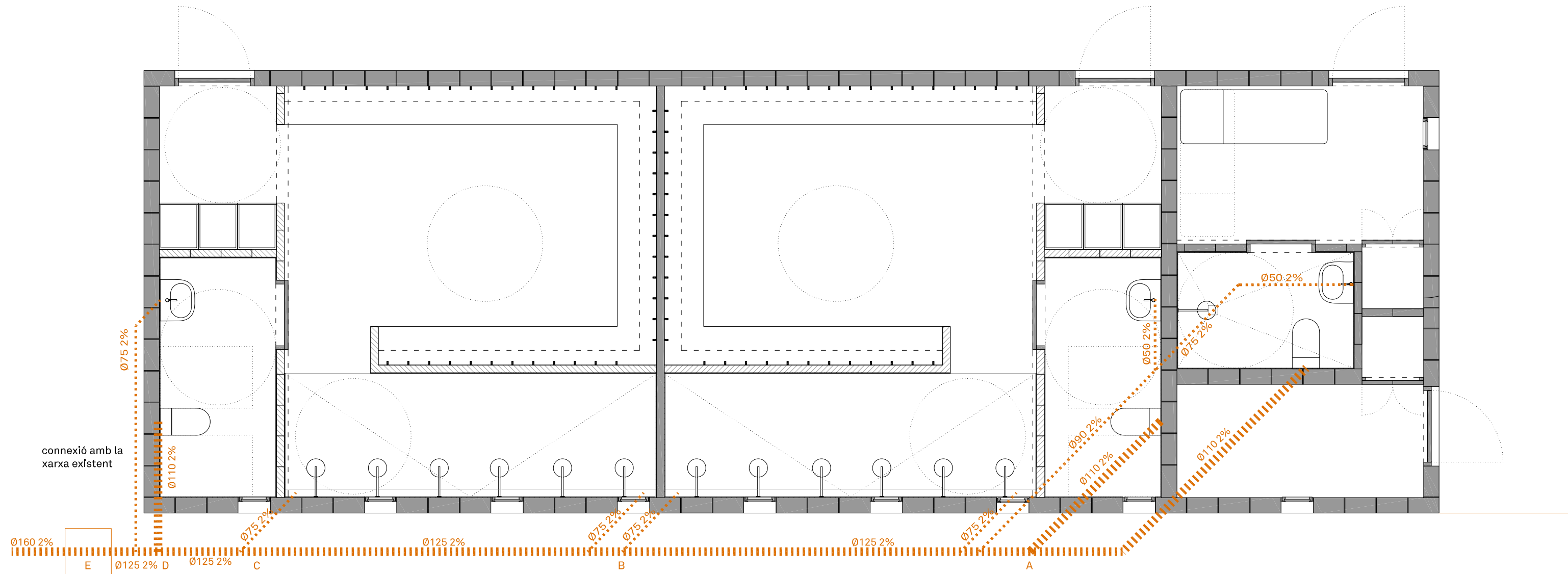

FONTANERÍA I ABASTECIMENT D'AIGUA
SÍMBOLS

- Canonada d'aigua freda, calenta i retorn d'aigua calenta
- Aigua mesclada
- Mesclador
- Clau de pas
- Monomando
- Punt de consum
- Valvula de tall
- aparell dutxa
- rentamans

SANEJAMENT AIGUAS RESIDUALS
SÍMBOLS

- Canonada de sanejament
- Arqueta de sortida de l'edifici

Nota: Es comprovarà en obra la connexió més idònia a la xarxa de sanejament existent

CALEFACCIÓ
SÍMBOLS

- Canonada d'aigua calenta
- Canonada d'aigua calenta (retorn)
- Radiador

PROTECCIÓ CONTRA INCENDIS
SÍMBOLS

- Extintor

IL·LUMINACIÓ I INSTAL·LACIÓ ELÈCTRICA

- IL.01 Luminària equivalent a l'existent (80cm)
- IL.02 Luminària d'emergència equivalent a l'existent
- IL.03 Luminària equivalent a l'existent (40cm)

SÍMBOLS

- Interruptor
- Endoll

PROMOTOR AJUNTAMENT DE ROSES T: 972 25 24 00 WEB: www.roses.cat Plaça de Catalunya, 12 - 17480 Roses.	PROJEKTE Exp. 2022/001835 ADEQUACIÓ DELS ESPAIS EXTERIORS I REFORMA I AMPLIACIÓ D'EDIFICACIONS AUXILIARS AL CAMP DE FUTBOL DE LA VINYASSA - Carrer de Dalt, 17 - 17480 Roses	ARQUITECTE 05 AM arquitectura JOAN ARNAU FARRÀS, arquitecte CARMÉ MUÑOZ RAMÍREZ, arquitecta [Zero Cinc AM arquitectura s.c.professional] Plaça de l'Oli, 1 3r 1a - 17004 Girona - T/F: 972.01.32.34 - arquitectura@05am.com	FASE PROJECTE BÀSIC I EXEC. MODIFICAT II Agost de 2022	ESCALA I ORIENTACIÓ DIN A-3 E 1:50 	DESCRIPCIÓ DG I SISTEMA DE CONDICIONAMENTS, INSTAL·LACIONS I SERVEIS VESTIDORS - PLANTA BAIXA Sanejament	NÚMERO PLÀNOL 12.02 1710-12.01-VEST-fontaneria i sanejament.dwg
---	---	---	---	---	--	--

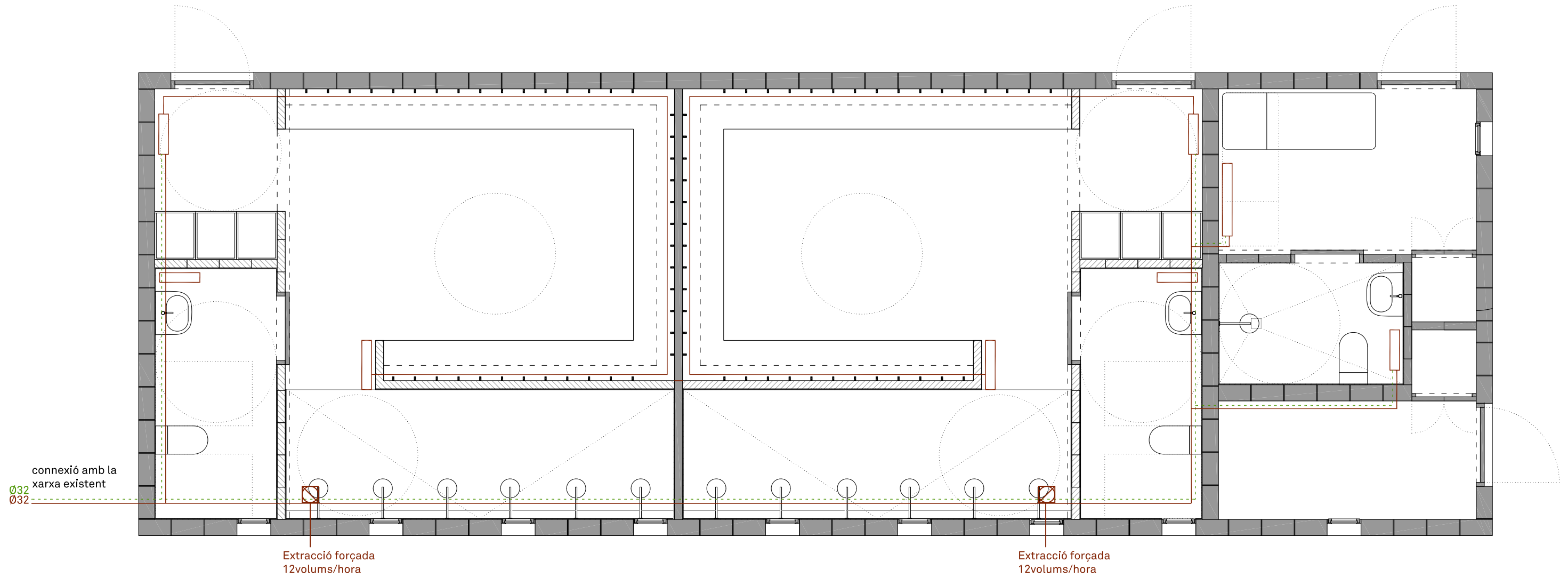

FONTANERÍA I ABASTECIMENT D'AIGUA
SÍMBOLS

- Canonada d'aigua freda, calenta i retorn d'aigua calenta
- Aigua mesclada
- Mesclador
- Clau de pas
- Monomando
- Punt de consum
- Valvula de tall
- coure aparell Ø12 inodor amb cisterna
- Ø20 dutxa
- Ø12 rentamans

SANEJAMENT AIGUAS RESIDUALS
SÍMBOLS

- ■ ■ Canonada de sanejament
- Arqueta de sortida de l'edifici

Nota: Es comprovarà en obra la connexió més idònia a la xarxa de sanejament existent

CALEFACCIÓ
SÍMBOLS

- Canonada d'aigua calenta
- Canonada d'aigua calenta (retorn)
- Radiador

PROTECCIÓ CONTRA INCENDIS
SÍMBOLS

- Extintor

IL·LUMINACIÓ I INSTAL·LACIÓ ELÈCTRICA

- IL.01 Luminària equivalent a l'existent (80cm)
- IL.02 Luminària d'emergència equivalent a l'existent
- IL.03 Luminària equivalent a l'existent (40cm)

SÍMBOLS

- Interruptor
- Endoll

PROMOTOR AJUNTAMENT DE ROSES T: 972 25 24 00 WEB: www.roses.cat Plaça de Catalunya, 12 - 17480 Roses.	PROJEKTE Exp. 2022/001835 ADEQUACIÓ DELS ESPAIS EXTERIORS I REFORMA I AMPLIACIÓ D'EDIFICACIONS AUXILIARS AL CAMP DE FUTBOL DE LA VINYASSA - Carrer de Dalt, 17 - 17480 Roses	ARQUITECTE 05 AM arquitectura JOAN ARNAU FARRÀS, arquitecte CARMÉ MUÑOZ RAMÍREZ, arquitecta [Zero Cinc AM arquitectura s.c.professional] Plaça de l'Oli, 1 3r 1a - 17004 Girona - T/F: 972.01.32.34 - arquitectura@05am.com	FASE PROJECTE BÀSIC I EXEC. MODIFICAT II Agost de 2022	ESCALA I ORIENTACIÓ DIN A-3 E 1:50 	DESCRIPCIÓ DG I SISTEMA DE CONDICIONAMENTS, INSTAL·LACIONS I SERVEIS VESTIDORS - PLANTA BAIXA Calefacció i ventilació	NÚMERO PLÀNOL 12.03 - <small>1710-12.01-VEST-fontaneria i sanejament.dwg</small>
--	---	--	---	--	---	--

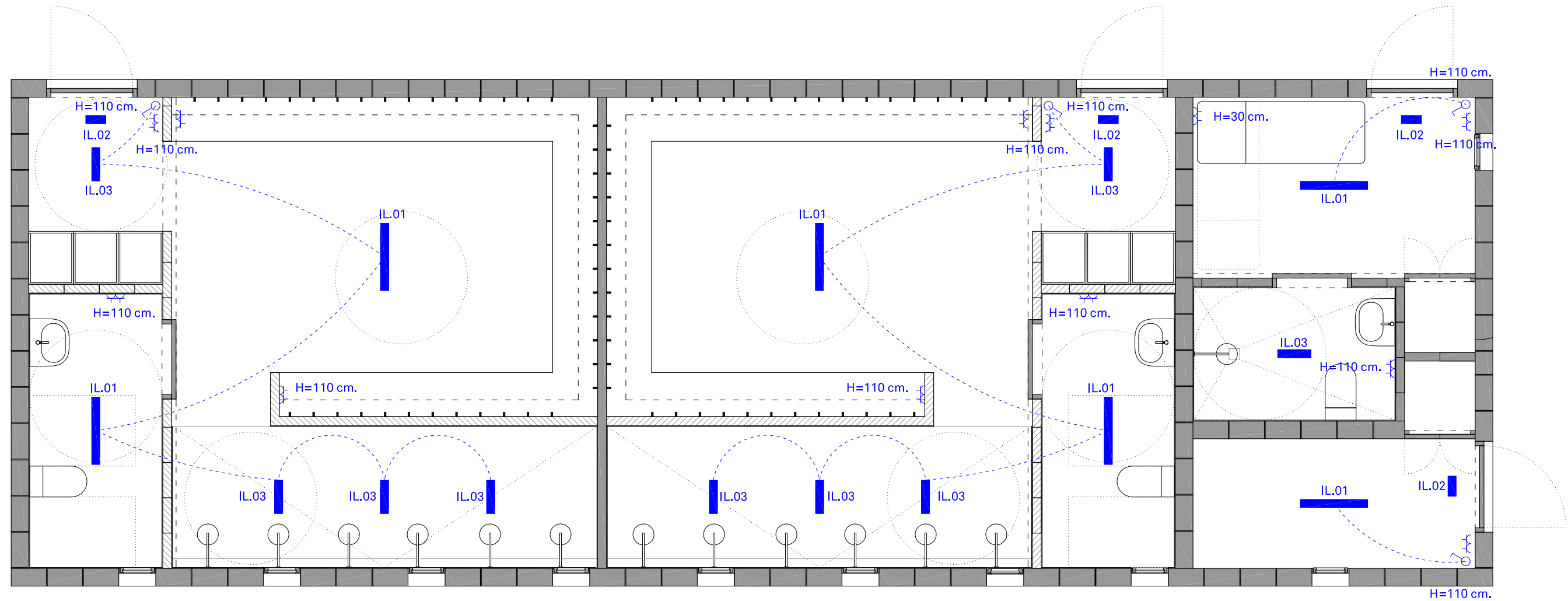

FONTANERÍA I ABASTECIMENT D'AIGUA
SÍMBOLS

- Canonada d'aigua freda, calenta i retorn d'aigua calenta
- Aigua mesclada
- Mesclador
- Clau de pas
- Monomando
- Punt de consum
- Valvula de tall
- aparell
- dutxa Ø12
- rentamans inodor amb cisterna

SANEJAMENT AIGUAS RESIDUALS
SÍMBOLS

- Canonada de sanejament
- Arqueta de sortida de l'edifici

Nota: Es comprovarà en obra la connexió més idònia a la xarxa de sanejament existent

CALEFACCIÓ
SÍMBOLS

- Canonada d'aigua calenta
- Canonada d'aigua calenta (retorn)
- Radiador

PROTECCIÓ CONTRA INCENDIS
SÍMBOLS

- Extintor

IL·LUMINACIÓ I INSTAL·LACIÓ ELÈCTRICA

- IL.01 Luminària equivalent a l'existent (80cm)
- IL.02 Luminària d'emergència equivalent a l'existent
- IL.03 Luminària equivalent a l'existent (40cm)

SÍMBOLS

- Interruptor
- Endoll

PROMOTOR AJUNTAMENT DE ROSES T: 972 25 24 00 WEB: www.roses.cat Plaça de Catalunya, 12 - 17480 Roses.	PROJECTE Exp. 2022/001835 ADEQUACIÓ DELS ESPAIS EXTERIORS I REFORMA I AMPLIACIÓ D'EDIFICACIONS AUXILIARS AL CAMP DE FUTBOL DE LA VINYASSA - Carrer de Dalt, 17 - 17480 Roses	ARQUITECTE 05 AM arquitectura JOAN ARNAU FARRÀS, arquitecte CARMÉ MUÑOZ RAMÍREZ, arquitecta [Zero Cinc AM arquitectura s.c.professional] Plaça de l'Oli, 1 3r 1a - 17004 Girona - T/F: 972.01.32.34 - arquitectura@05am.com	FASE PROJECTE BÀSIC I EXEC. MODIFICAT II Agost de 2022	ESCALA I ORIENTACIÓ DIN A-3 E 1:50 	DESCRIPCIÓ DG I SISTEMA DE CONDICIONAMENTS, INSTAL·LACIONS I SERVEIS VESTIDORS - PLANTA BAIXA Electricitat i il·luminació	NÚMERO PLÀNOL 12.04 1710-12.01-VEST-fontaneria i sanejament.dwg
---	---	---	---	---	---	--

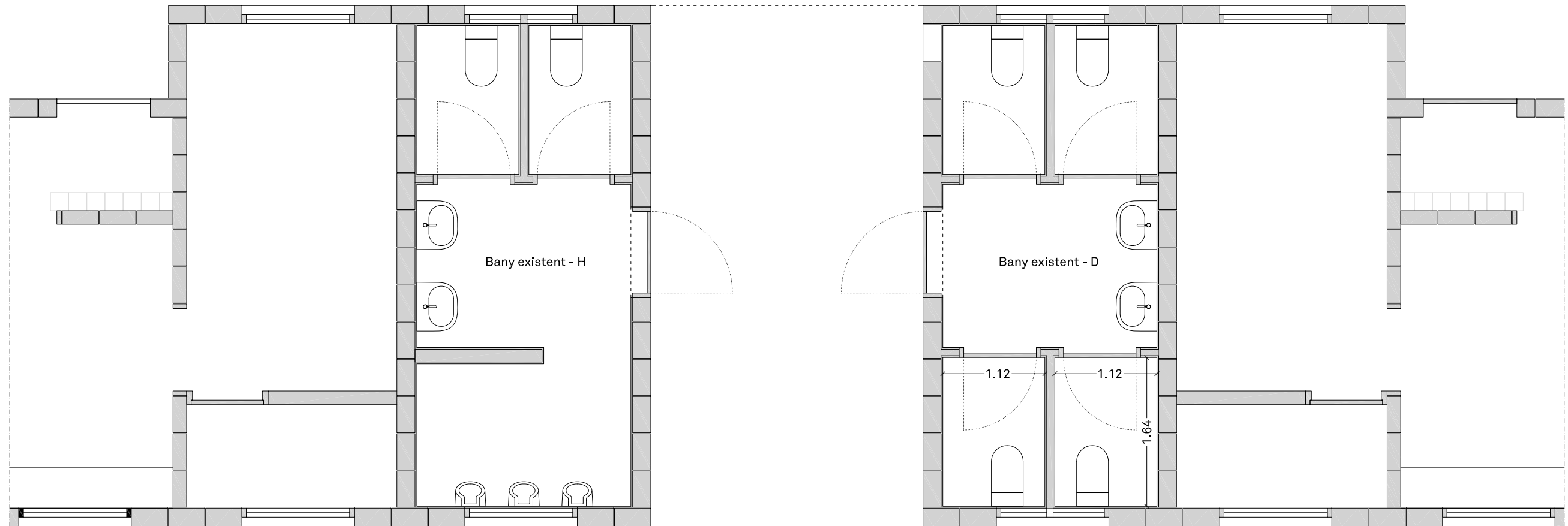

PROMOTOR	PROJECTE	ARQUITECTE	FASE	ESCALA I ORIENTACIÓ	DESCRIPCIÓ	NÚMERO PLÀNOL
AJUNTAMENT DE ROSES T: 972 25 24 00 WEB: www.roses.cat Plaça de Catalunya, 12 - 17480 Roses.	Exp. 2022/001835 ADEQUACIÓ DELS ESPAIS EXTERIORS I REFORMA I AMPLIACIÓ D'EDIFICACIONS AUXILIARS AL CAMP DE FUTBOL DE LA VINYASSA - Carrer de Dalt, 17 - 17480 Roses	05 AM arquitectura Plaça de l'Oli, 1 3r 1a - 17004 Girona - T/F: 972.01.32.34 - arquitectura@05am.com JOAN ARNAU FARRÀS, arquitecte CARMÉ MUÑOZ RAMÍREZ, arquitecta [Zero Cinc AM arquitectura s.c.professional]	PROJECTE BÀSIC I EXEC. MODIFICAT II Agost de 2022	DIN A-3 E 1:50 	DG EA DEFINICIÓ ESTAT ACTUAL BANYS Distribució, superfícies i cotes	EA3.01 - 1710-EA3.01 - BANYS.dwg

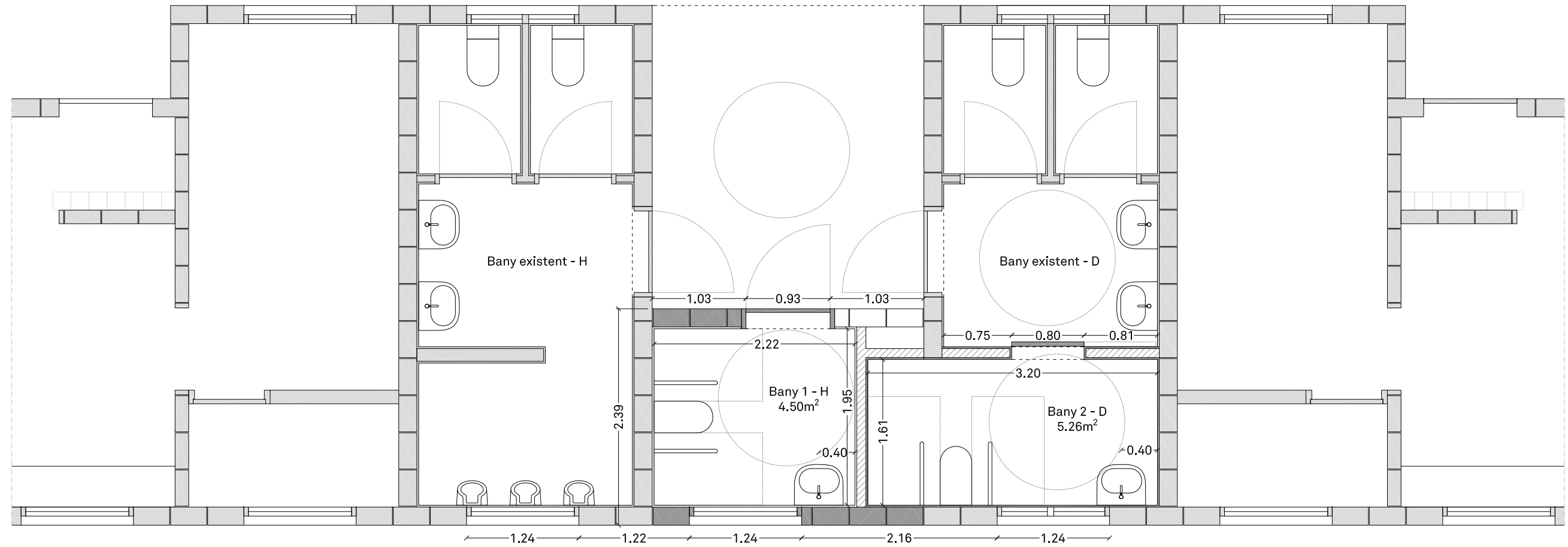

PROMOTOR	PROJECTE	ARQUITECTE	FASE	ESCALA I ORIENTACIÓ	DESCRIPCIÓ	NÚMERO PLÀNOL
AJUNTAMENT DE ROSES T: 972 25 24 00 WEB: www.roses.cat Plaça de Catalunya, 12 - 17480 Roses.	Exp. 2022/001835 ADEQUACIÓ DELS ESPAIS EXTERIORS I REFORMA I AMPLIACIÓ D'EDIFICACIONS AUXILIARS AL CAMP DE FUTBOL DE LA VINYASSA - Carrer de Dalt, 17 - 17480 Roses	05 AM arquitectura Plaça de l'Oli, 1 3r 1a - 17004 Girona - T/F: 972.01.32.34 - arquitectura@05am.com	PROJECTE BÀSIC I EXEC. MODIFICAT II Agost de 2022	DIN A-3 E 1:50 0.5 1 2	DG A DEFINICIÓ ARQUITECTÒNICA DE L'EDIFICI BANYS Distribució, superfícies i cotes	A3.01 - 1710-A3.01-BANYS.dwg

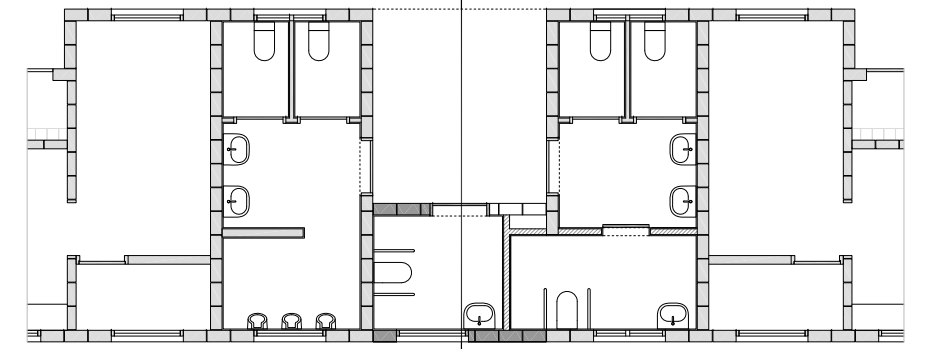

S01

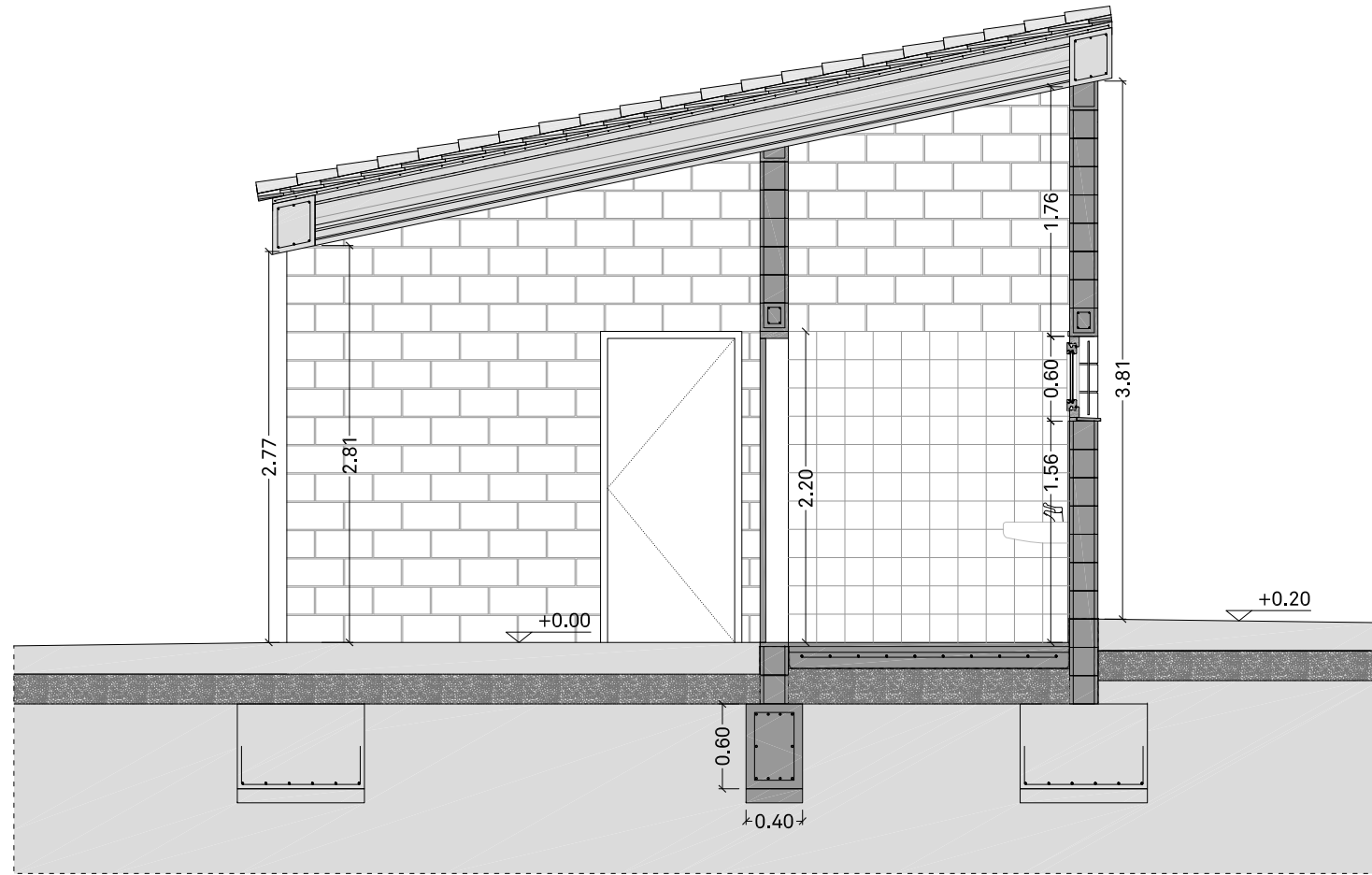

Secció 01

PROMOTOR	PROJECTE	ARQUITECTE	FASE	ESCALA I ORIENTACIÓ	DESCRIPCIÓ	NÚMERO PLÀNOL
AJUNTAMENT DE ROSES T: 972 25 24 00 WEB: www.roses.cat Plaça de Catalunya, 12 - 17480 Roses.	Exp. 2022/001835 ADEQUACIÓ DELS ESPAIS EXTERIORS I REFORMA I AMPLIACIÓ D'EDIFICACIONS AUXILIARS AL CAMP DE FUTBOL DE LA VINYASSA - Carrer de Dalt, 17 - 17480 Roses	05 AM arquitectura Plaça de l'Oli, 1 3r 1a - 17004 Girona - T/F: 972.01.32.34 - arquitectura@05am.com	PROJECTE BÀSIC I EXEC. MODIFICAT II Agost de 2022	DIN A-3 E 1:50 0.5 1 2	DG A DEFINICIÓ ARQUITECTÒNICA DE L'EDIFICI BANYS - SECCIONS Cotes	A3.02 - 1710-A3.02 - BANYS - S.dwg

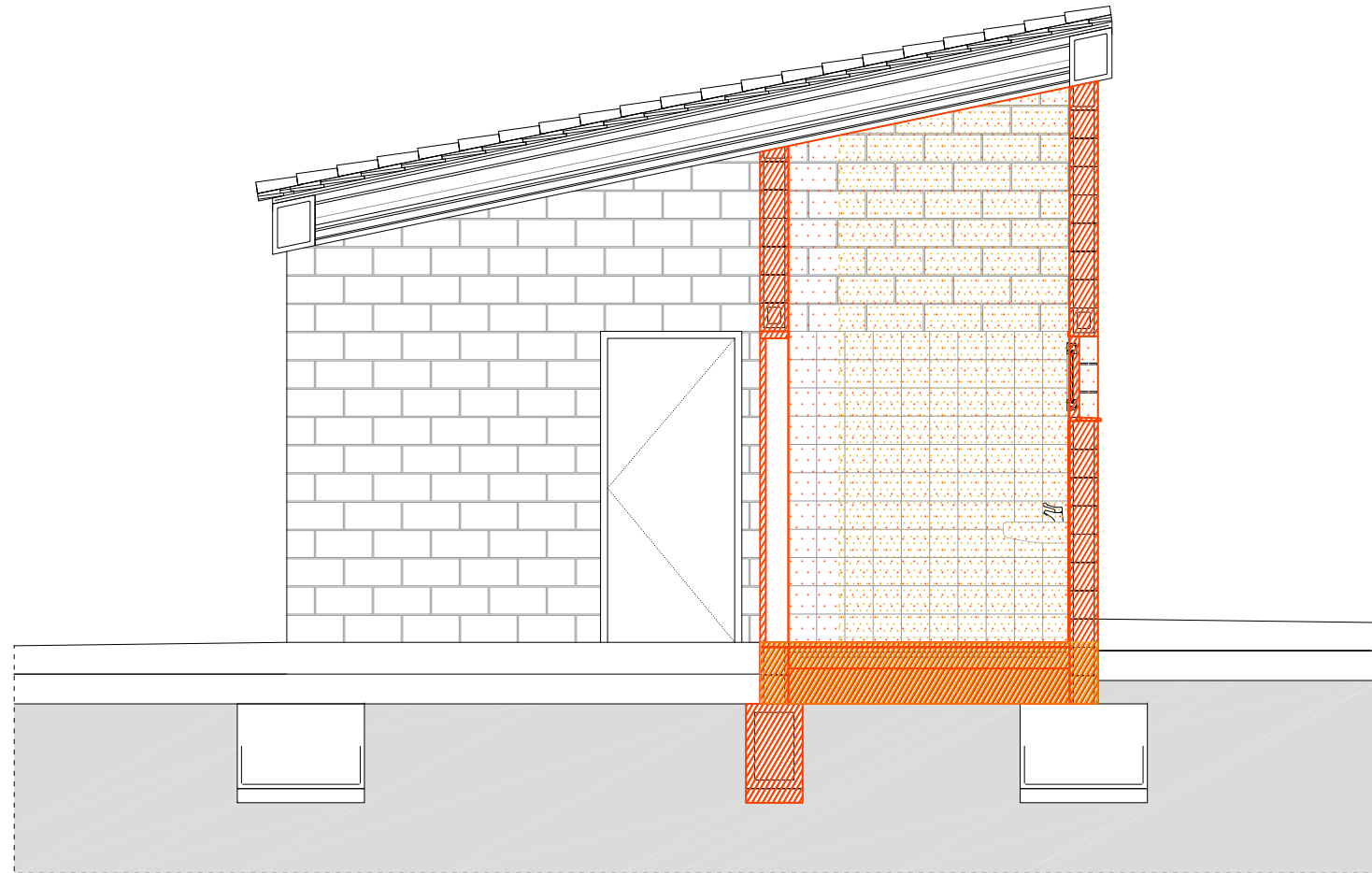

Secció 01

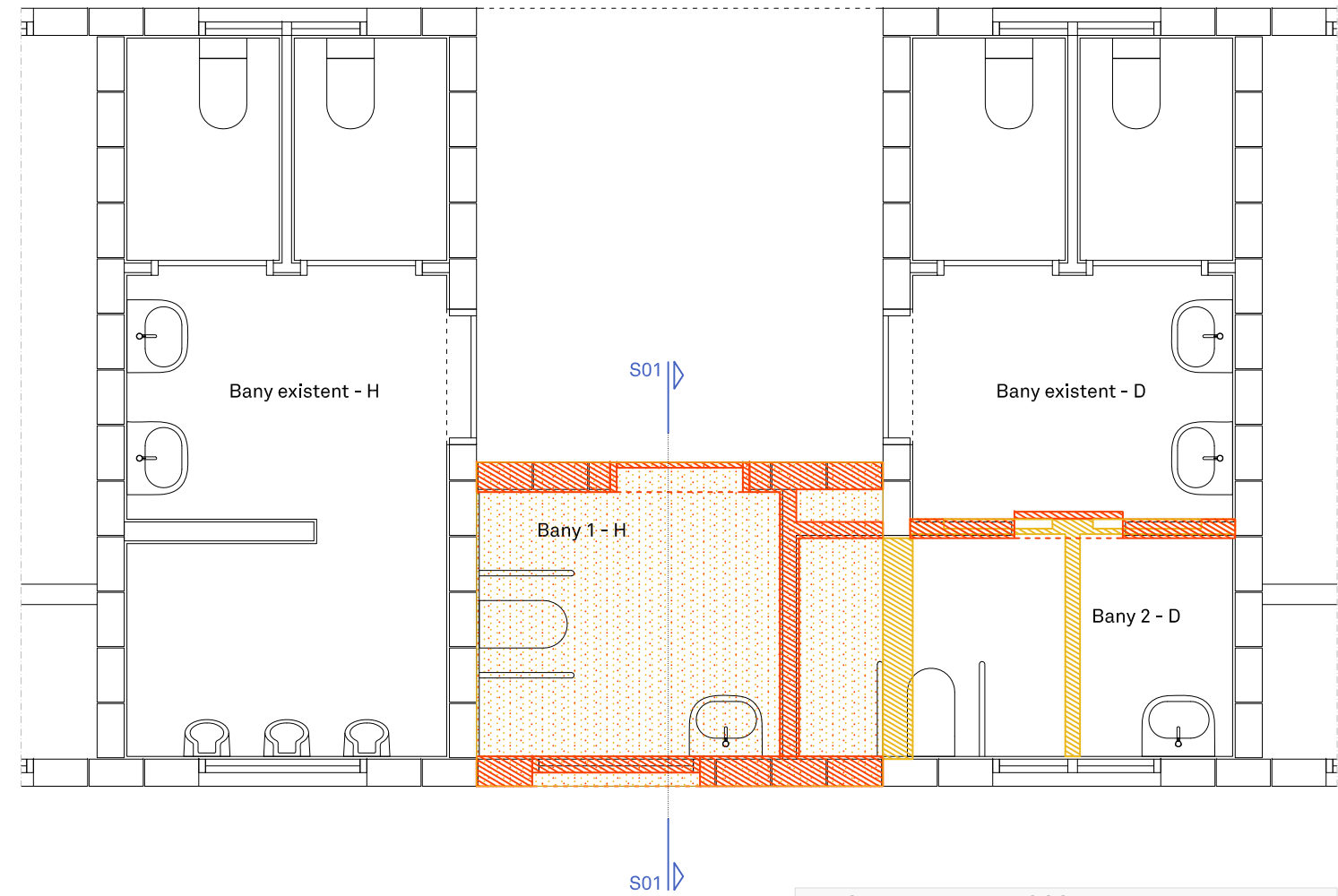

LLEGENDA ENDERROCS

- En murs i suports
- En terres, cobertes i elements projectats

LLEGENDA OBRA NOVA

- En murs i suports
- En terres, cobertes i elements projectats

<p>PROMOTOR AJUNTAMENT DE ROSES T: 972 25 24 00 WEB: www.roses.cat Plaça de Catalunya, 12 - 17480 Roses.</p>	<p>PROJECTE Exp. 2022/001835 ADEQUACIÓ DELS ESPAIS EXTERIORS I REFORMA I AMPLIACIÓ D'EDIFICACIONS AUXILIARS AL CAMP DE FUTBOL DE LA VINYASSA - Carrer de Dalt, 17 - 17480 Roses</p>	<p>ARQUITECTE 05 AM arquitectura Plaça de l'Oli, 1 3r 1a - 17004 Girona - T/F: 972.01.32.34 - arquitectura@05am.com</p> <p>JOAN ARNAU FARRÀS, arquitecte CARME MUÑOZ RAMÍREZ, arquitecta [Zero Cinc AM arquitectura s.c.professional]</p>	<p>FASE PROJECTE BÀSIC I EXEC. MODIFICAT II Agost de 2022</p>	<p>ESCALA I ORIENTACIÓ DIN A-3 E 1:50 0.5 1 2</p>	<p>DESCRIPCIÓ DG C SISTEMES CONSTRUCTIUS BANYS Enderrocs</p>	<p>NÚMERO PLÀNOL C3.01 - 1710- C3,01 - BANYS - Enderrocs.dwg</p>
---	--	--	--	---	---	---

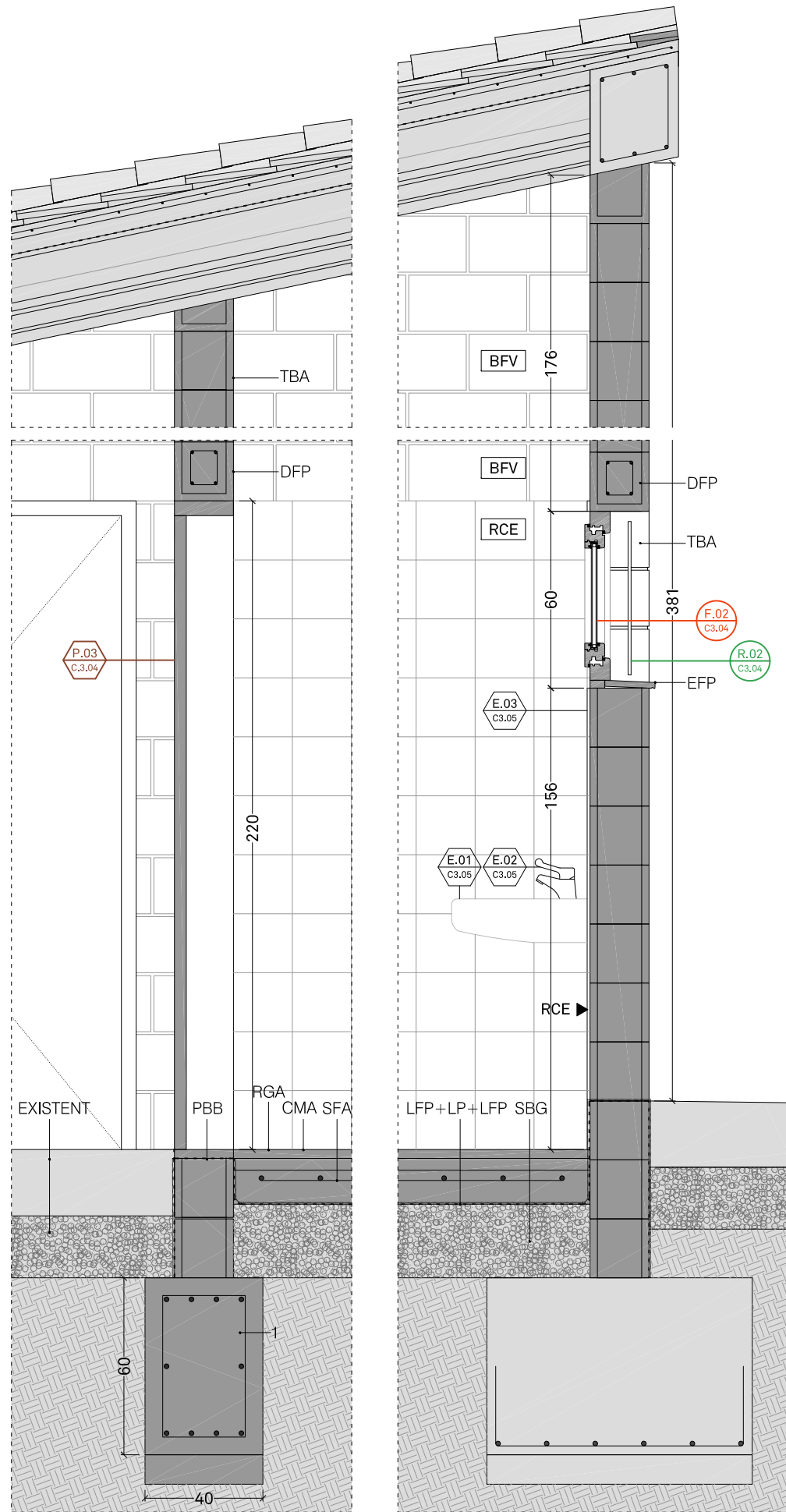

Detall 01 (S01) E. 1:20

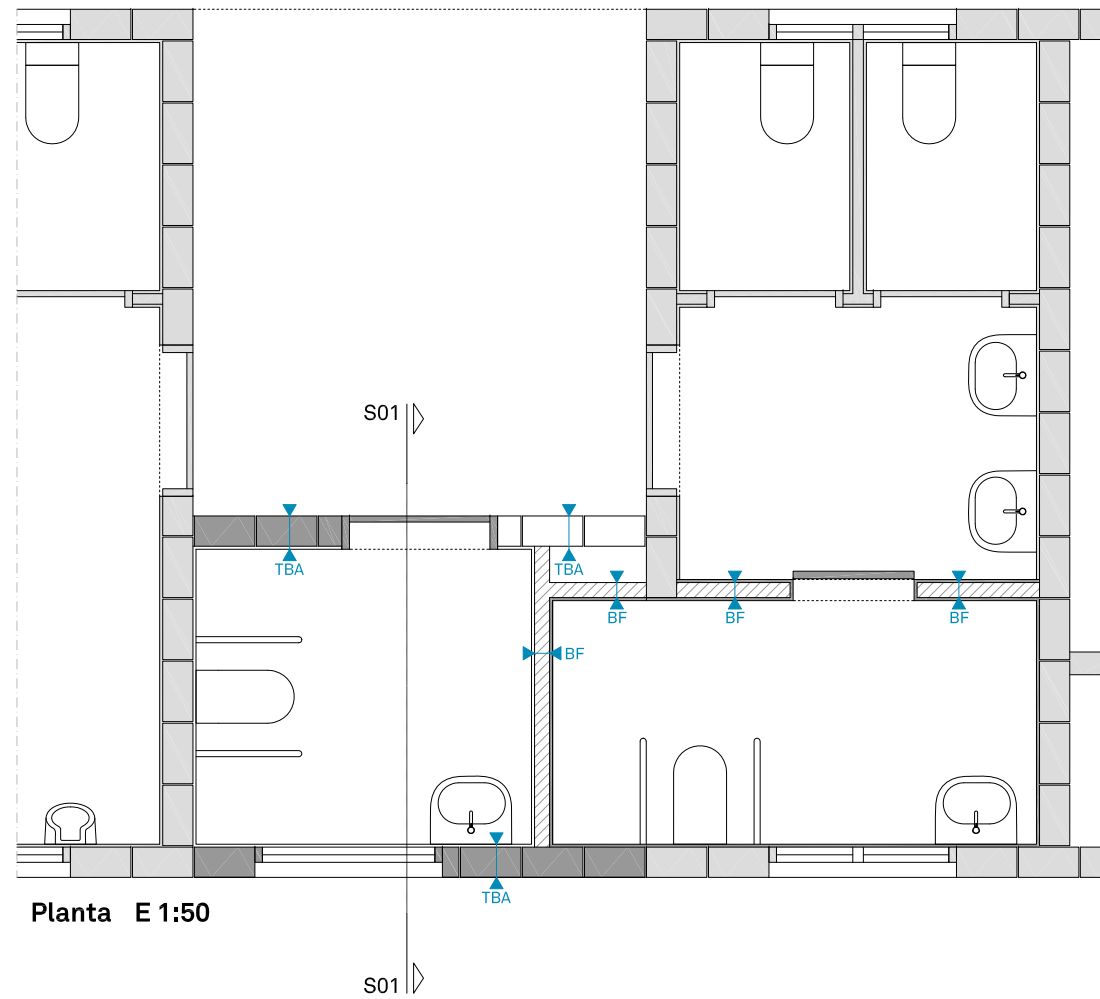

Planta E 1:50

1	Riostra de formigó armat de dimensions 40x60 cm. Armat segons càlculs estructurals.
BF	Bloc de formigó vist.
BFV	Bloc de formigó vist.
CMA	Formació de base per a paviment interior, amb morter de ciment autoanivellant de 35 mm de gruix.
DFP	Dintell prefabricat de formigó armat.
LFP	Làmina separadora de geotèxtil format per feltre de polipropilè teixit sense adherir.
LP	Làmina de polietilè d'alta densitat (HDPE) de gruix 150 µm i de pes 144 g/m2, col·lada no adherida. (D1).
RCE	Enrajolat amb peça ceràmica esmaltada blanca, de 20x20cm i 10mm de gruix.
RGA	Paviment interior de rajola de gres porcellànic sense esmaltar antilliscant, classificació mínima antilliscament 3.
EFP	Escopidor de formigó prefabricat.
SBG	Capa drenant amb grava neta de pedra calcària de 50 a 70mm de diàmetre, amb estesa i piconatge del material.
SFA	Solera de formigó armat de retracció moderada, armada amb malla electrosoldada de barres corrugades d'acer B500T15x15cm i 6mm de D.
TBA	Paret de tancament de dues cares vistes de 20 cm de gruix de bloc foradat de morter ciment, de 400x200x200 mm, amb relleu, mateix color que els dels edificis existents, amb components hidrofugants, categoria I segons la norma UNE-EN 771-3 col·locat amb morter de ciment amb additiu hidròfug 1:6 de ciment portland amb filler calcarí.
PBB	Barrera anticapilaritat mitjançant la imprimació de parament amb emulsió bituminosa aplicada en dues capes.

NOTES	
1	Totes les mides es comprovaran a l'obra
2	Tots els productes tindran el marcatge CE, de conformitat amb la directiva 89/106/CEE de productes de construcció.

PROMOTOR AJUNTAMENT DE ROSES T: 972 25 24 00 WEB: www.roses.cat Plaça de Catalunya, 12 - 17480 Roses.	PROJECTE Exp. 2022/001835 ADEQUACIÓ DELS ESPAIS EXTERIORS I REFORMA I AMPLIACIÓ D'EDIFICACIONS AUXILIARS AL CAMP DE FUTBOL DE LA VINYASSA - Carrer de Dalt, 17 - 17480 Roses	ARQUITECTE 05 AM arquitectura JOAN ARNAU FARRÀS, arquitecte CARME MUÑOZ RAMÍREZ, arquitecta [Zero Cinc AM arquitectura s.c.professional] Plaça de l'Oli, 1 3r 1a - 17004 Girona - T/F: 972.01.32.34 - arquitectura@05am.com	FASE PROJECTE BÀSIC I EXEC. MODIFICAT II Agost de 2022	ESCALA I ORIENTACIÓ DIN A-3 E 1:50 0.5 1 2	DESCRIPCIÓ DG C SISTEMES CONSTRUCTIUS BANYS Detalls constructius i Paleta	NÚMERO PLÀNOL C3.02 1710-C3.02 - BANYS - Detall constructiu i paleta.dwg
---	---	---	---	--	---	---

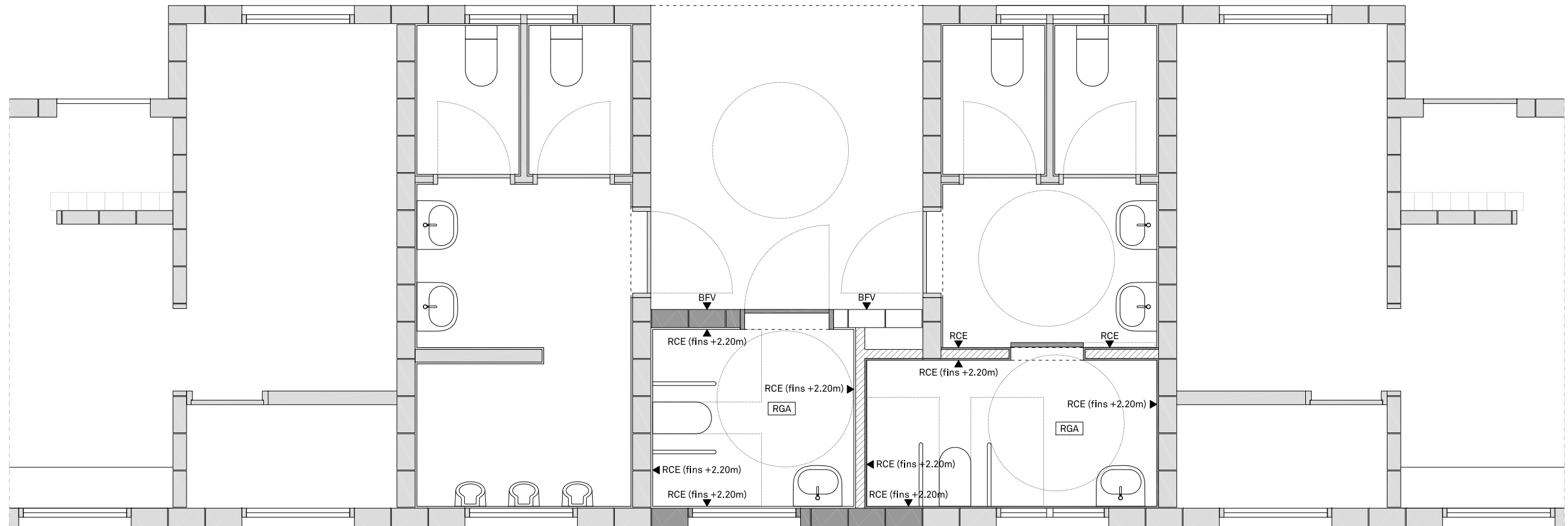

LLEGENDA ACABATS I PAVIMENTS	
BFV	Bloc de formigó vist
RCE	Enrajolat amb rajola ceràmica esmaltada blanca, de 20x20cm i 10mm de gruix.
RGA	Paviment interior de rajola de gres antilliscant

LLEGENDA ACABATS I PAVIMENTS	
	Indicador de paviment
	Indicador d'acabat vertical

<p>PROMOTOR AJUNTAMENT DE ROSES T: 972 25 24 00 WEB: www.roses.cat Plaça de Catalunya, 12 - 17480 Roses.</p>	<p>PROJECTE Exp. 2022/001835 ADEQUACIÓ DELS ESPAIS EXTERIORS I REFORMA I AMPLIACIÓ D'EDIFICACIONS AUXILIARS AL CAMP DE FUTBOL DE LA VINYASSA - Carrer de Dalt, 17 - 17480 Roses</p>	<p>ARQUITECTE 05 AM arquitectura JOAN ARNAU FARRÀS, arquitecte CARME MUÑOZ RAMÍREZ, arquitecta [Zero Cinc AM arquitectura s.c.professional] Plaça de l'Oli, 1 3r 1a - 17004 Girona - T/F: 972.01.32.34 - arquitectura@05am.com</p>	<p>FASE PROJECTE BÀSIC I EXEC. MODIFICAT II Agost de 2022</p>	<p>ESCALA I ORIENTACIÓ DIN A-3 E 1:50 </p>	<p>DESCRIPCIÓ DG C SISTEMES CONSTRUCTIUS BANYS Acabats i paviments</p>	<p>NÚMERO PLÀNOL C3.03 - 710-C3.03 - BANYS - Acabats i paviments Plantes guladwg</p>
---	--	---	--	--	---	---

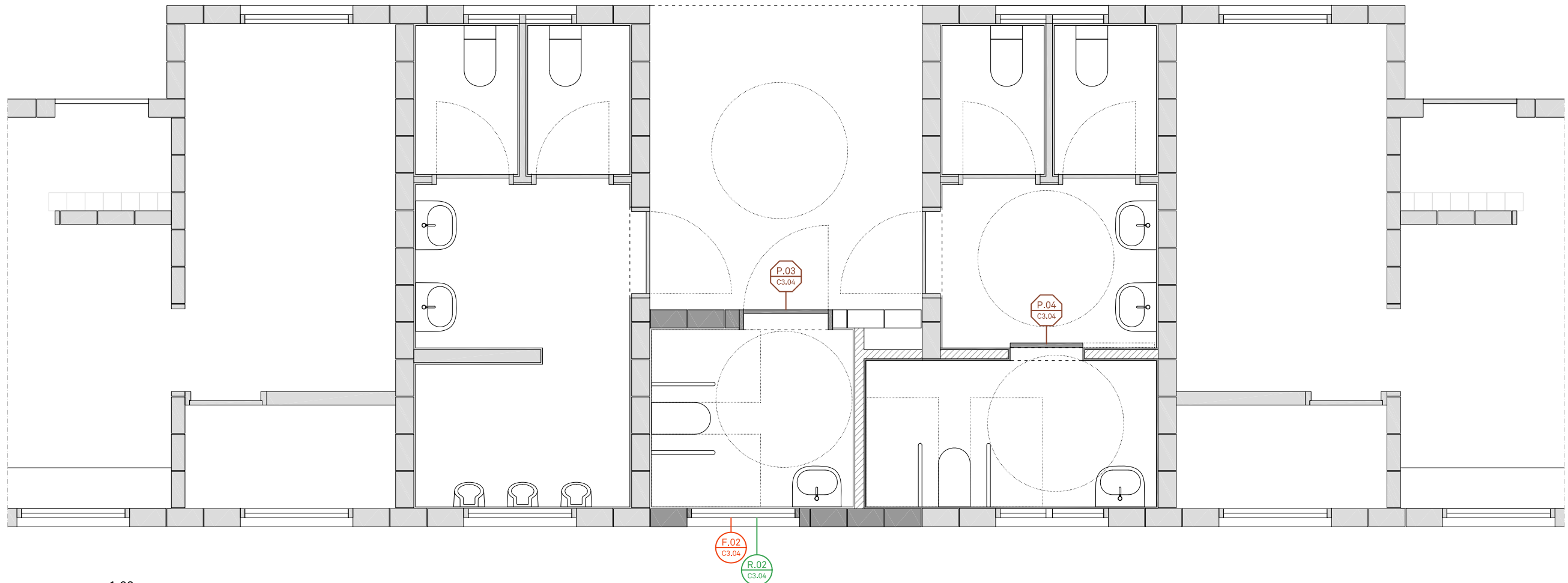

P.03 - PORTA BATENT

Unitats: 1

Descripció: Porta d'acer galvanitzat d'una fulla batent de 93x216cm formada per un bastiment d'acer galvanitzat de 5cm similar a portes existents en altres vestidors.

Acabats. Galvanitzat. Inclou pany mestrejat amb clau mestra d'altres vestidors i tots els mecanismes, accessoris i topalls.

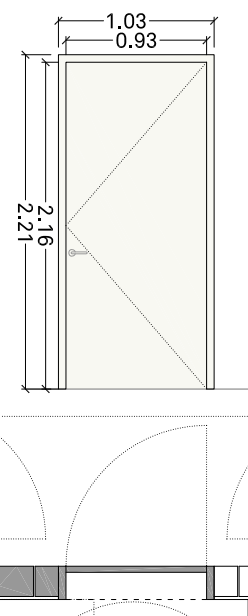

P.04 - PORTA CORREDISSA

Unitats: 1

Descripció: Porta corredissa formada per un bastiment interior de fusta de pi i taulers de fibres de fusta DM de 5mm i amb un gruix total de 5cm. Mecanisme retràctil, guia d'alumini dimensionada per el pes.

Acabats. DM: Acabat lacat a pistola. Inclou tots els mecanismes, accessoris i topalls.

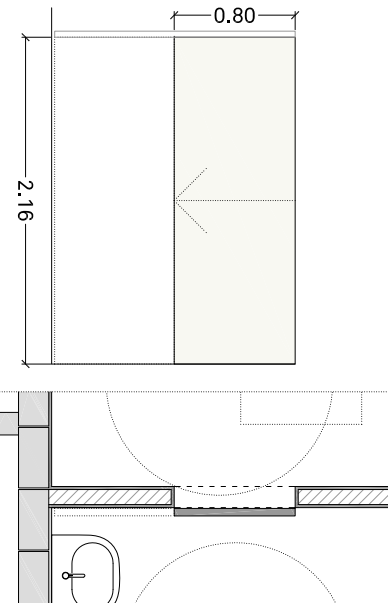

F.02

Tipus	Alumini	
Unitats	1	
Situació	Vestidors	
Accionament	Oscil-lobatent	
Vidre [int-ext]	4 (12) 33.1	
DB.SUA 2 Impacte	3(B)2	2(B)2
DB.HE 1 Estanqueïtat	-	Classe 9A
Permeabilitat	Classe 2, 3 o 4	Classe 4
Transmitància	-	-
DB.HR Acústica $R_{w,eq}$	-	-

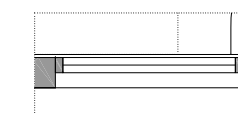
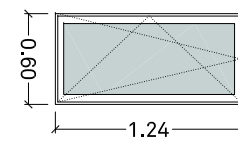

R.02 - REIXA PER A FINESTRA

Unitats: 1

Descripció: Reixa metàl·lica per a finestres de banys, formada per barrots de perfil quadrat massís d'acer laminat, igual a l'existent.

Acabat amb dues capes antioxidant, pintat a l'esmalt de poliuretà de dos components.

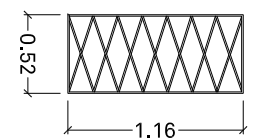

PROMOTOR AJUNTAMENT DE ROSES T: 972 25 24 00 WEB: www.roses.cat Plaça de Catalunya, 12 - 17480 Roses.	PROJECTE Exp. 2022/001835 ADEQUACIÓ DELS ESPAIS EXTERIORS I REFORMA I AMPLIACIÓ D'EDIFICACIONS AUXILIARS AL CAMP DE FUTBOL DE LA VINYASSA - Carrer de Dalt, 17 - 17480 Roses	ARQUITECTE 05 AM arquitectura JOAN ARNAU FARRÀS, arquitecte CARME MUÑOZ RAMÍREZ, arquitecta [Zero Cinc AM arquitectura s.c.professional] Plaça de l'Oli, 1 3r 1a - 17004 Girona - T/F: 972.01.32.34 - arquitectura@05am.com	FASE PROJECTE BÀSIC I EXEC. MODIFICAT II Agost de 2022	ESCALA I ORIENTACIÓ DIN A-3 E 1:50 0.5 1 2	DESCRIPCIÓ DG C SISTEMES CONSTRUCTIUS BANYS Aluminis, serralleria, fusteries i vidres	NÚMERO PLÀNOL C3.04 1710- C3.04 - BANYS - Alumini, serralleria fusteries i vidres - Plantes guls.dwg
---	---	---	---	--	---	---

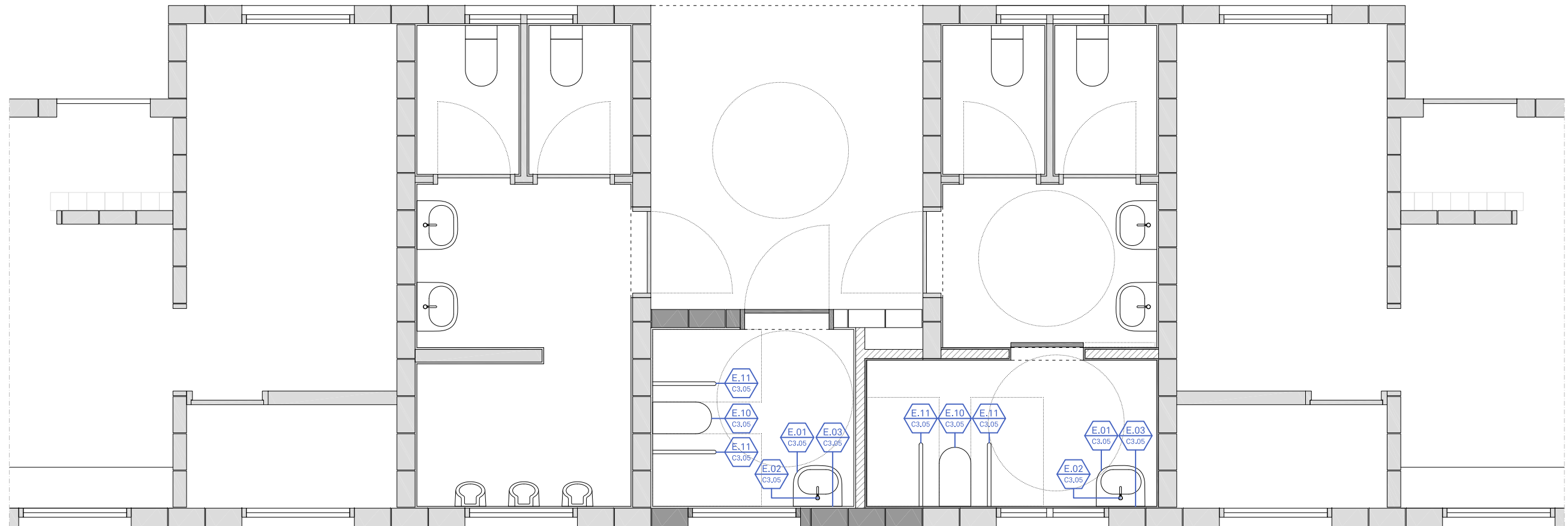

LLEGENDA SANITÀRIS I EQUIPAMENTS

- E.01 Lavabo ceràmic suspès, color blanc. Sifó vist.
- E.02 Aïxeta monocomandament mural amb polsador temporitza per aigua freda, situats als lavabos rentamans, acabat cromat.
- E.03 Mirall de lluna incolora de 3mm de gruix amb pintura de protecció, color plata, per la seva cara posterior, fixat mecànicament al parament. Dimensions segons l'espai.
- E.10 Inodor model Accés per a mobilitat reduïda, amb sortida vertical de la marca ROCA.
- E.11 Barana abatible per a inodor adaptat.



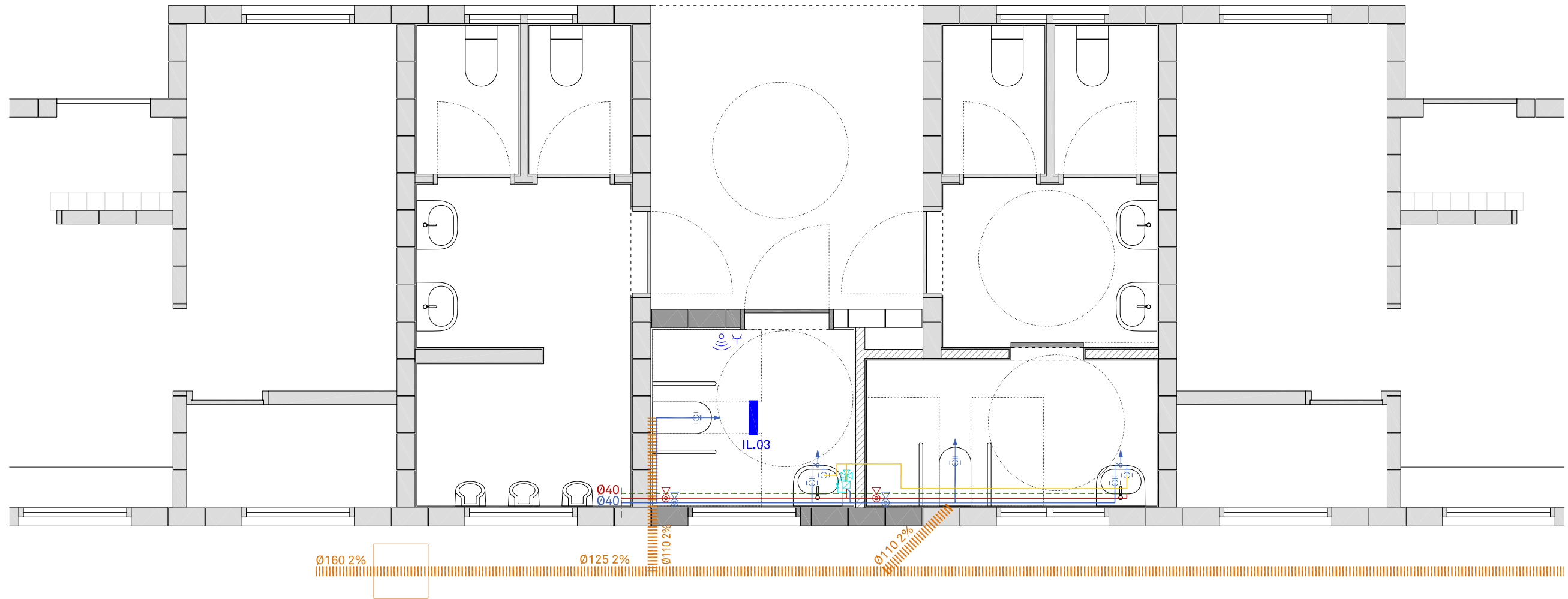

SIMBOLOGIA

-  Indicador de sanitaris i equipaments (Plànol on es localitza)



<p>PROMOTOR</p> <p>AJUNTAMENT DE ROSES T: 972 25 24 00 WEB: www.roses.cat Plaça de Catalunya, 12 - 17480 Roses.</p>	<p>PROJECTE</p> <p>Exp. 2022/001835 ADEQUACIÓ DELS ESPAIS EXTERIORS I REFORMA I AMPLIACIÓ D'EDIFICACIONS AUXILIARS AL CAMP DE FUTBOL DE LA VINYASSA - Carrer de Dalt, 17 - 17480 Roses</p>	<p>ARQUITECTE</p> <p>05 AM arquitectura Plaça de l'Oli, 1 3r 1a - 17004 Girona - T/F: 972.01.32.34 - arquitectura@05am.com</p> <p>JOAN ARNAU FARRÀS, arquitecte CARMÉ MUÑOZ RAMÍREZ, arquitecta [Zero Cinc AM arquitectura s.c.professional]</p>	<p>FASE</p> <p>PROJECTE BÀSIC I EXEC. MODIFICAT II Agost de 2022</p>	<p>ESCALA I ORIENTACIÓ</p> <p>DIN A-3 E 1:50 0.5 1 2 </p>	<p>DESCRIPCIÓ</p> <p>DG C SISTEMES CONSTRUCTIUS BANYS Sanitaris i equipaments</p>	<p>NÚMERO PLÀNOL</p> <p>C3.05 - 10-C3.05-BANYS - Sanitaris i equipaments - Plantilles.dwg</p>
--	---	---	---	--	--	--





FONTANERÍA I ABASTECIMENT D'AIGUA
SÍMBOLS

-  Canonada d'aigua freda, calenta i retorn d'aigua calenta
-  Monocomandament
-  Punt de consum
-  Valvula de tall
- Ø12 rentamans
- Ø12 inodor amb cisterna

SANEJAMENT AIGUAS RESIDUALS
SÍMBOLS

-  Canonada de sanejament
-  Arqueta de sortida de l'edifici

IL·LUMINACIÓ I INSTAL·LACIÓ ELÈCTRICA
IL.03 Luminària equivalent a l'existent (40cm)

- SÍMBOLS**
-  Sensor llum
 -  Endoll

Nota: Es comprovarà en obra la connexió més idònia a la xarxa de sanejament existent

<p>PROMOTOR</p> <p>AJUNTAMENT DE ROSES T: 972 25 24 00 WEB: www.roses.cat Plaça de Catalunya, 12 - 17480 Roses.</p>	<p>PROJECTE</p> <p>Exp. 2022/001835 ADEQUACIÓ DELS ESPAIS EXTERIORS I REFORMA I AMPLIACIÓ D'EDIFICACIONS AUXILIARS AL CAMP DE FUTBOL DE LA VINYASSA - Carrer de Dalt, 17 - 17480 Roses</p>	<p>ARQUITECTE</p> <p>05 AM arquitectura Plaça de l'Oli, 1 3r 1a - 17004 Girona - T/F: 972.01.32.34 - arquitectura@05am.com</p> <p>JOAN ARNAU FARRÀS, arquitecte CARMÉ MUÑOZ RAMÍREZ, arquitecta [Zero Cinc AM arquitectura s.c.professional]</p>	<p>FASE</p> <p>PROJECTE BÀSIC I EXEC. MODIFICAT II Agost de 2022</p>	<p>ESCALA I ORIENTACIÓ</p> <p>DIN A-3 E 1:50 0.5 1 2</p>	<p>DESCRIPCIÓ</p> <p>DG I SISTEMA DE CONDICIONAMENTS, INSTAL·LACIONS I SERVEIS BANYS - PLANTA BAIXA Fontaneria, sanejament, calefacció, electricitat i il·luminació</p>	<p>NÚMERO PLÀNOL</p> <p>13.01 - 1710-13.01- BANYS - fontaneria i sanejament.dwg</p>
--	---	---	---	--	--	--

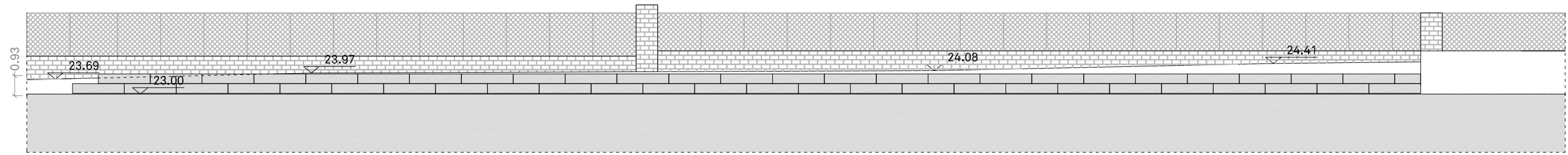

Alçat

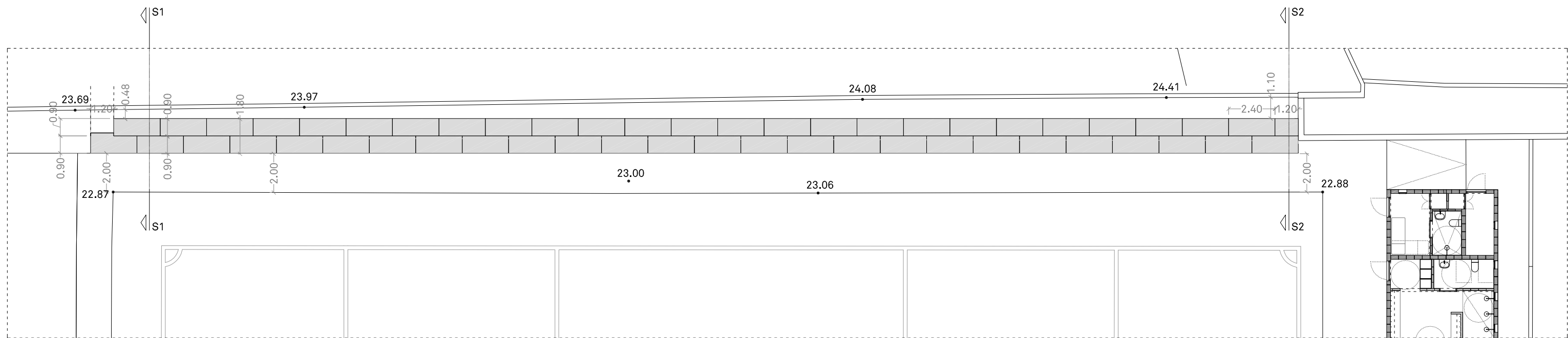

Planta

PROMOTOR	PROJECTE	ARQUITECTE	FASE	ESCALA I ORIENTACIÓ	DESCRIPCIÓ	NÚMERO PLÀNOL
AJUNTAMENT DE ROSES T: 972 25 24 00 WEB: www.roses.cat Plaça de Catalunya, 12 - 17480 Roses.	Exp. 2022/001835 ADEQUACIÓ DELS ESPAIS EXTERIORS I REFORMA I AMPLIACIÓ D'EDIFICACIONS AUXILIARS AL CAMP DE FUTBOL DE LA VINYASSA - Carrer de Dalt, 17 - 17480 Roses	05 AM arquitectura JOAN ARNAU FARRÀS, arquitecte CARMÉ MUÑOZ RAMÍREZ, arquitecta [Zero Cinc AM arquitectura s.c.professional] Plaça de l'Oli, 1 3r 1a - 17004 Girona - T/F: 972.01.32.34 - arquitectura@05am.com	PROJECTE BÀSIC I EXEC. MODIFICAT II Agost de 2022	DIN A-3 E 1:200 	DG A DEFINICIÓ ARQUITECTÒNICA DE L'EDIFICI BANC CONTENCIÓ - PLANTA I ALÇAT Cotes	A4.01 - 1710- A4.01 - BANC.dwg

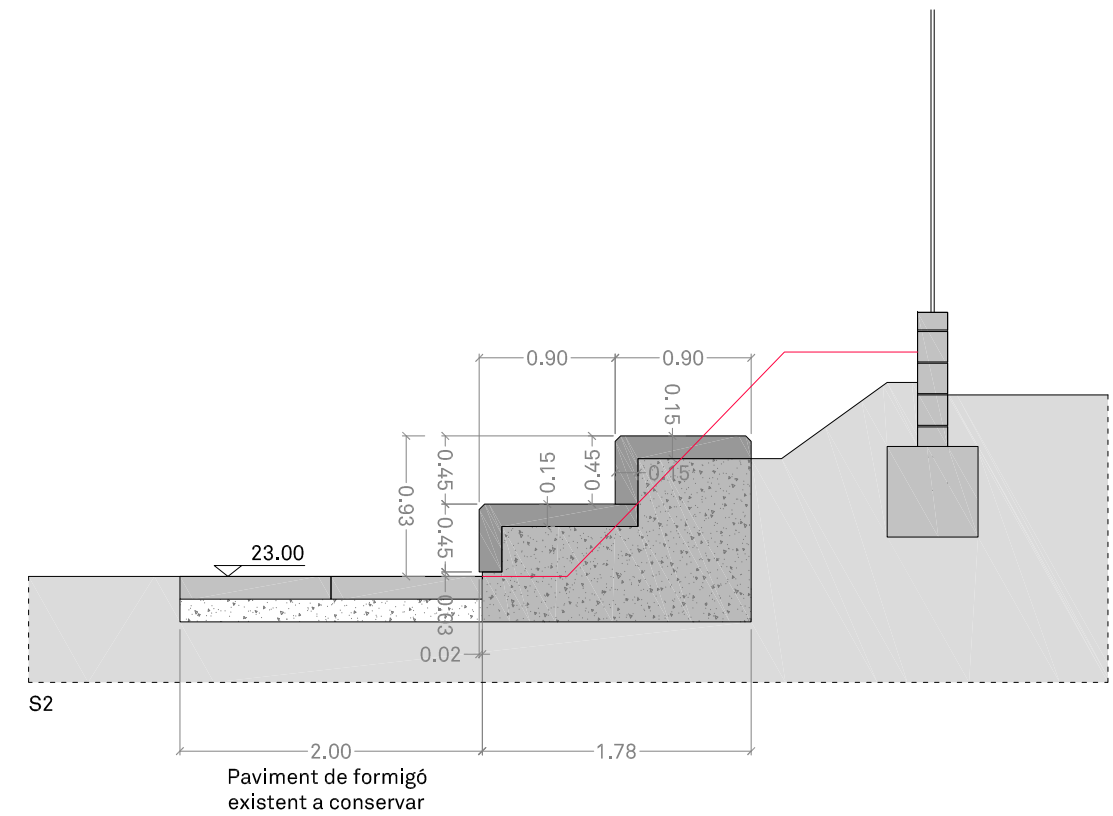
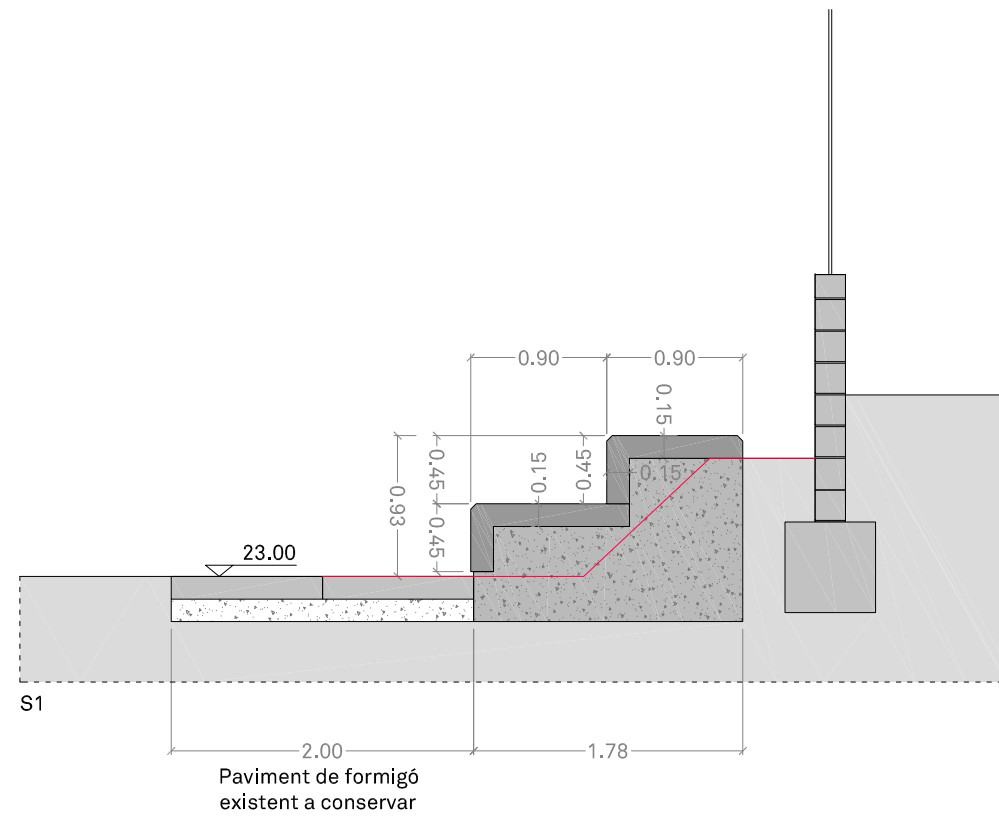

PROMOTOR	PROJECTE	ARQUITECTE	FASE	ESCALA I ORIENTACIÓ	DESCRIPCIÓ	NÚMERO PLÀNOL
AJUNTAMENT DE ROSES T: 972 25 24 00 WEB: www.roses.cat Plaça de Catalunya, 12 - 17480 Roses.	Exp. 2022/001835 ADEQUACIÓ DELS ESPAIS EXTERIORS I REFORMA I AMPLIACIÓ D'EDIFICACIONS AUXILIARS AL CAMP DE FUTBOL DE LA VINYASSA - Carrer de Dalt, 17 - 17480 Roses	05 AM arquitectura JOAN ARNAU FARRÀS, arquitecte CARME MUÑOZ RAMÍREZ, arquitecta [Zero Cinc AM arquitectura s.c.professional] Plaça de l'Oli, 1 3r 1a - 17004 Girona - T/F: 972.01.32.34 - arquitectura@05am.com	PROJECTE BÀSIC I EXEC. MODIFICAT II Agost de 2022	DIN A-3 E 1:50 0,5 1 2	DG A DEFINICIÓ ARQUITECTÒNICA DE L'EDIFICI BANC CONTENCIÓ - SECCIONS Cotes	A4.02 - 1710- A4.01 - BANC.dwg

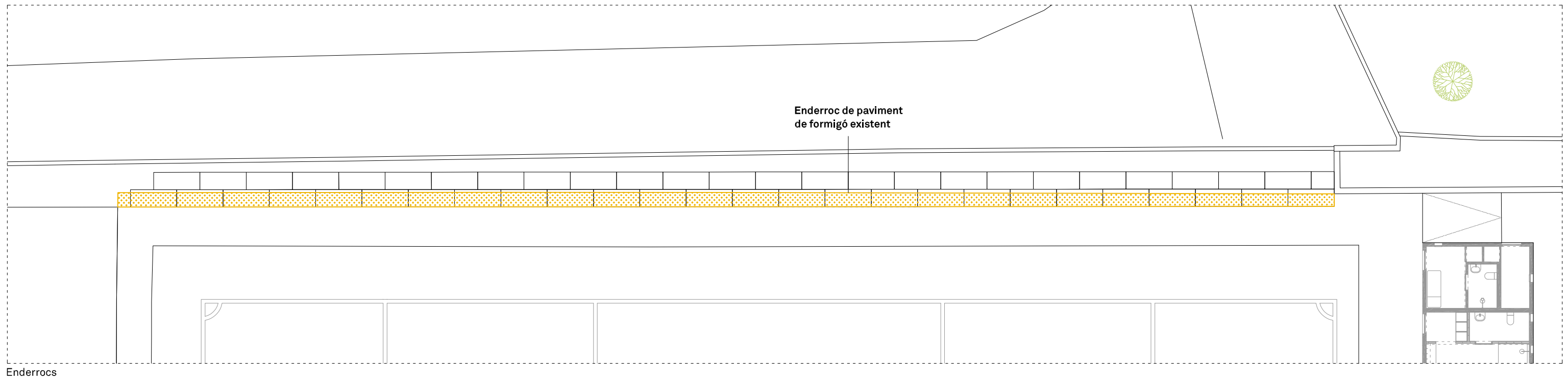
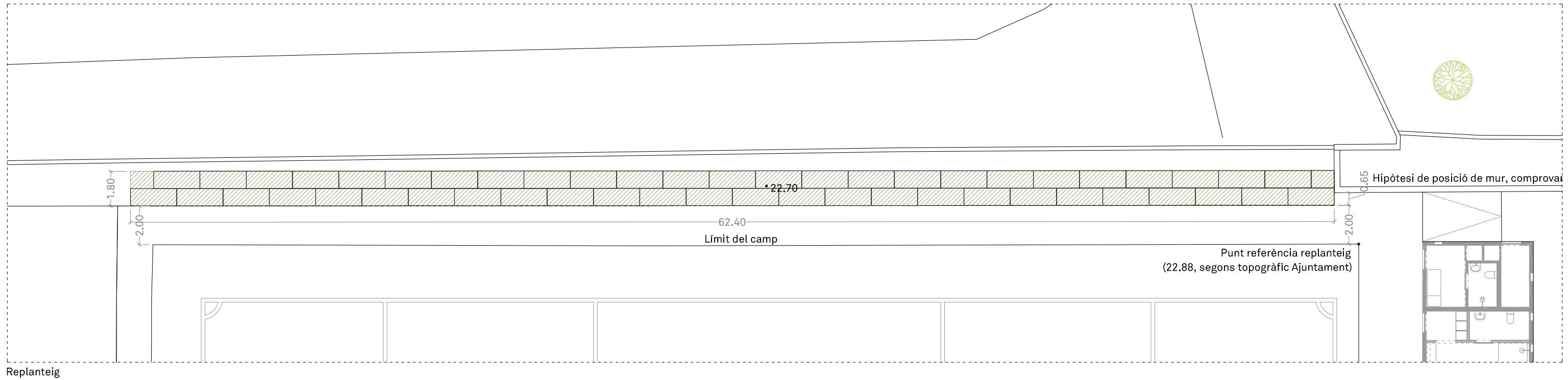

PROMOTOR	PROJECTE	ARQUITECTE	FASE	ESCALA I ORIENTACIÓ	DESCRIPCIÓ	NÚMERO PLÀNOL
AJUNTAMENT DE ROSES T: 972 25 24 00 WEB: www.roses.cat Plaça de Catalunya, 12 - 17480 Roses.	Exp. 2022/001835 ADEQUACIÓ DELS ESPAIS EXTERIORS I REFORMA I AMPLIACIÓ D'EDIFICACIONS AUXILIARS AL CAMP DE FUTBOL DE LA VINYASSA - Carrer de Dalt, 17 - 17480 Roses	05 AM arquitectura Plaça de l'Oli, 1 3r 1a - 17004 Girona - T/F: 972.01.32.34 - arquitectura@05am.com	PROJECTE BÀSIC I EXEC. MODIFICAT II Agost de 2022	DIN A-3 E 1:200 1 5 8	DG C SISTEMES CONSTRUCTIUS BANC CONTENCIÓ Moviment de terres, replanteig i enderroc.	C4.01 - 1710- C4.01 - BANC - Mov terres.dwg

LLEGENDA DETALLS	
01	Revestiment de formigó prefabricat formant graderia amorterat sobre el suport. (Especejament segons plànol).
02	Formació de grades de formigó armat in-situ per a rebre les peces de formigó prefabricat.
03	Formigó de neteja
04	Terra vegetal existent plantada.
05	Paviment de formigó existent a conservar.

NOTES	
Totes les mides es comprovaran a l'obra	

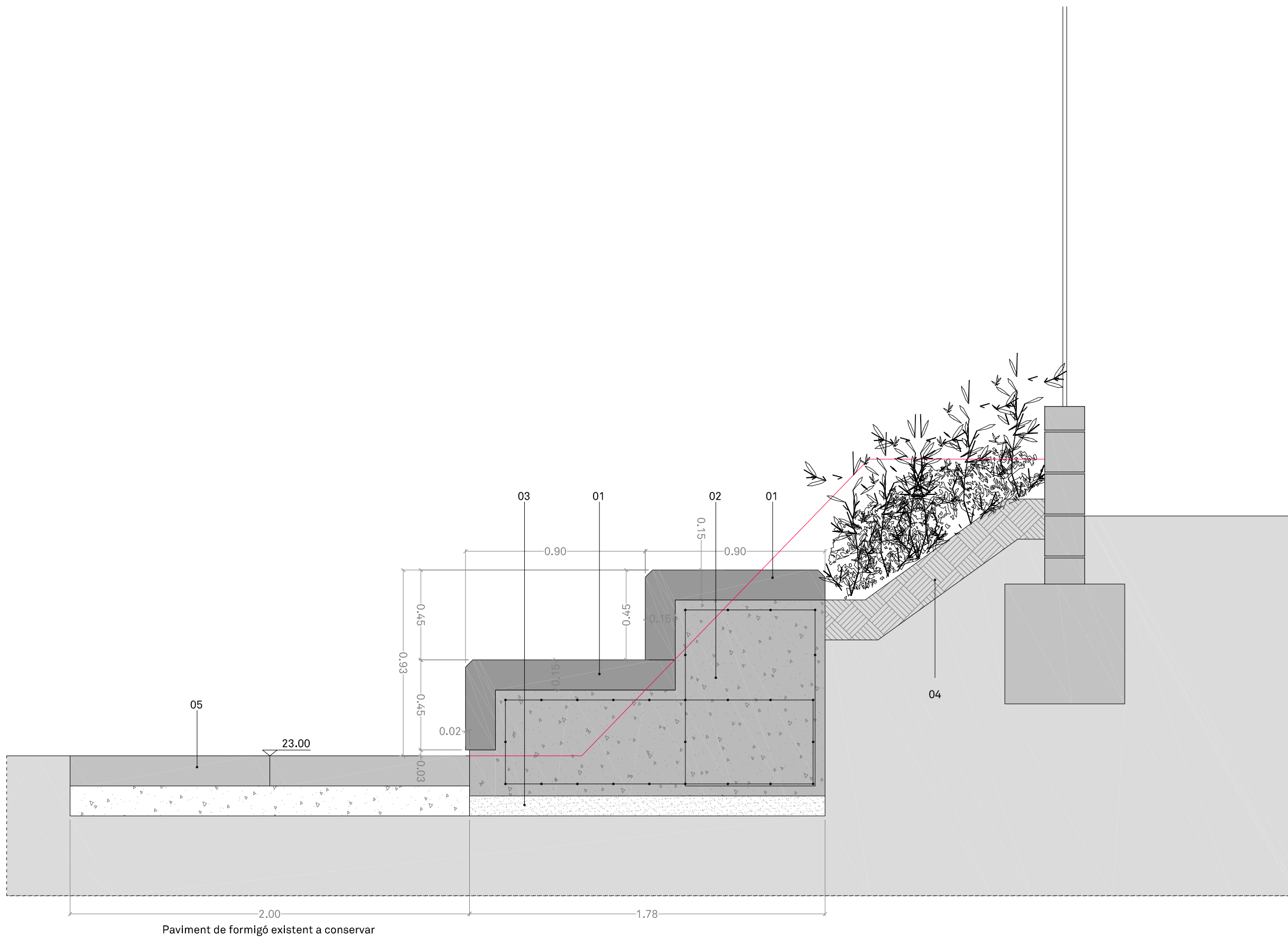

Paviment de formigó existent a conservar

PROMOTOR AJUNTAMENT DE ROSES T: 972 25 24 00 WEB: www.roses.cat Plaça de Catalunya, 12 - 17480 Roses.	PROJECTE Exp. 2022/001835 ADEQUACIÓ DELS ESPAIS EXTERIORS I REFORMA I AMPLIACIÓ D'EDIFICACIONS AUXILIARS AL CAMP DE FUTBOL DE LA VINYASSA - Carrer de Dalt, 17 - 17480 Roses	ARQUITECTE 05 AM arquitectura JOAN ARNAU FARRÀS, arquitecte CARMÉ MUÑOZ RAMÍREZ, arquitecta [Zero Cinc AM arquitectura s.c.professional] Plaça de l'Oli, 1 3r 1a - 17004 Girona - T/F: 972.01.32.34 - arquitectura@05am.com	FASE PROJECTE BÀSIC I EXEC. MODIFICAT II Agost de 2022	ESCALA I ORIENTACIÓ DIN A-3 E 1:20 	DESCRIPCIÓ DG C SISTEMES CONSTRUCTIUS BANC CONTENCIÓ Secció constructiva	NÚMERO PLÀNOL C4.02 - 1710- C4.02 - BANC - Detall.dwg
---	---	---	---	--	--	--

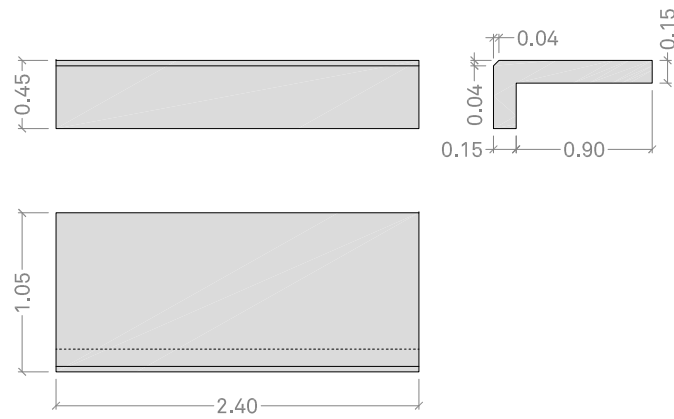
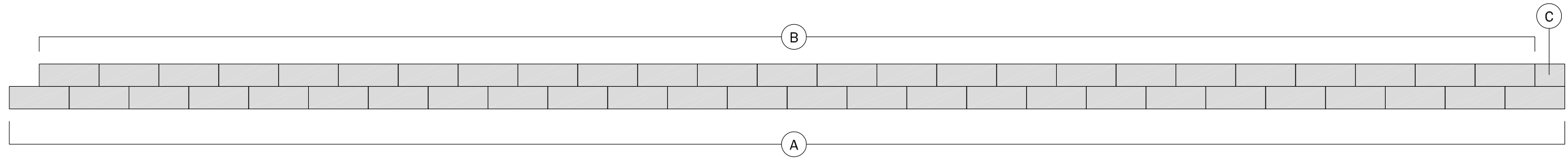

Tipus A: Grada de formigó prefabricat
Unitats: 26

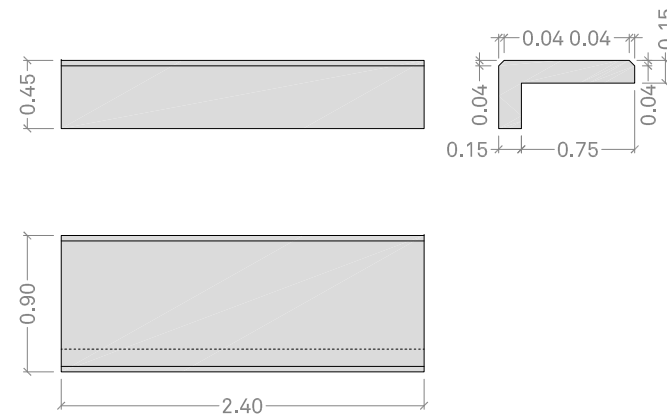

Tipus B: Grada de formigó prefabricat
Unitats: 25

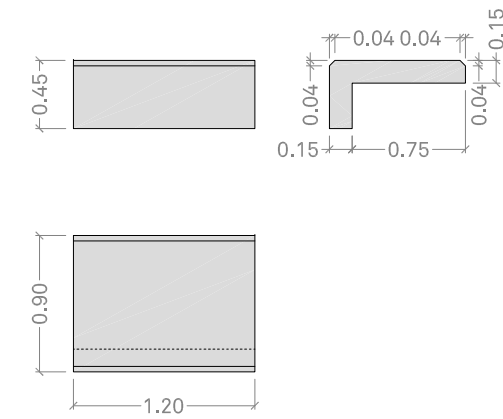

Tipus C: Grada de formigó prefabricat
Unitats: 1

NOTES
Totes les mides es comprovaran a l'obra

<p>PROMOTOR AJUNTAMENT DE ROSES T: 972 25 24 00 WEB: www.roses.cat Plaça de Catalunya, 12 - 17480 Roses.</p>	<p>PROJECTE Exp. 2022/001835 ADEQUACIÓ DELS ESPAIS EXTERIORS I REFORMA I AMPLIACIÓ D'EDIFICACIONS AUXILIARS AL CAMP DE FUTBOL DE LA VINYASSA - Carrer de Dalt, 17 - 17480 Roses</p>	<p>ARQUITECTE 05 AM arquitectura JOAN ARNAU FARRÀS, arquitecte CARME MUÑOZ RAMÍREZ, arquitecta [Zero Cinc AM arquitectura s.c.professional] Plaça de l'Oli, 1 3r 1a - 17004 Girona - T/F: 972.01.32.34 - arquitectura@05am.com</p>	<p>FASE PROJECTE BÀSIC I EXEC. MODIFICAT II Agost de 2022</p>	<p>ESCALA I ORIENTACIÓ DIN A-3 E 1:50 0,5 1 2</p>	<p>DESCRIPCIÓ DG C SISTEMES CONSTRUCTIUS BANC CONTENCIÓ Especejament peces de formigó prefabricat</p>	<p>NÚMERO PLÀNOL C4.03 - 1710-C4,02-03 - BANC - DetaLdwg</p>
---	--	---	--	---	--	---