

ROSES

BANC DE DADES DE ROSES 1982-1983

GRÀFIC DE DISTRIBUCIÓ DELS FULLS FOTOGRAMÈTRICS A ESCALA 1/1000
DEL TERME MUNICIPAL DE ROSES.

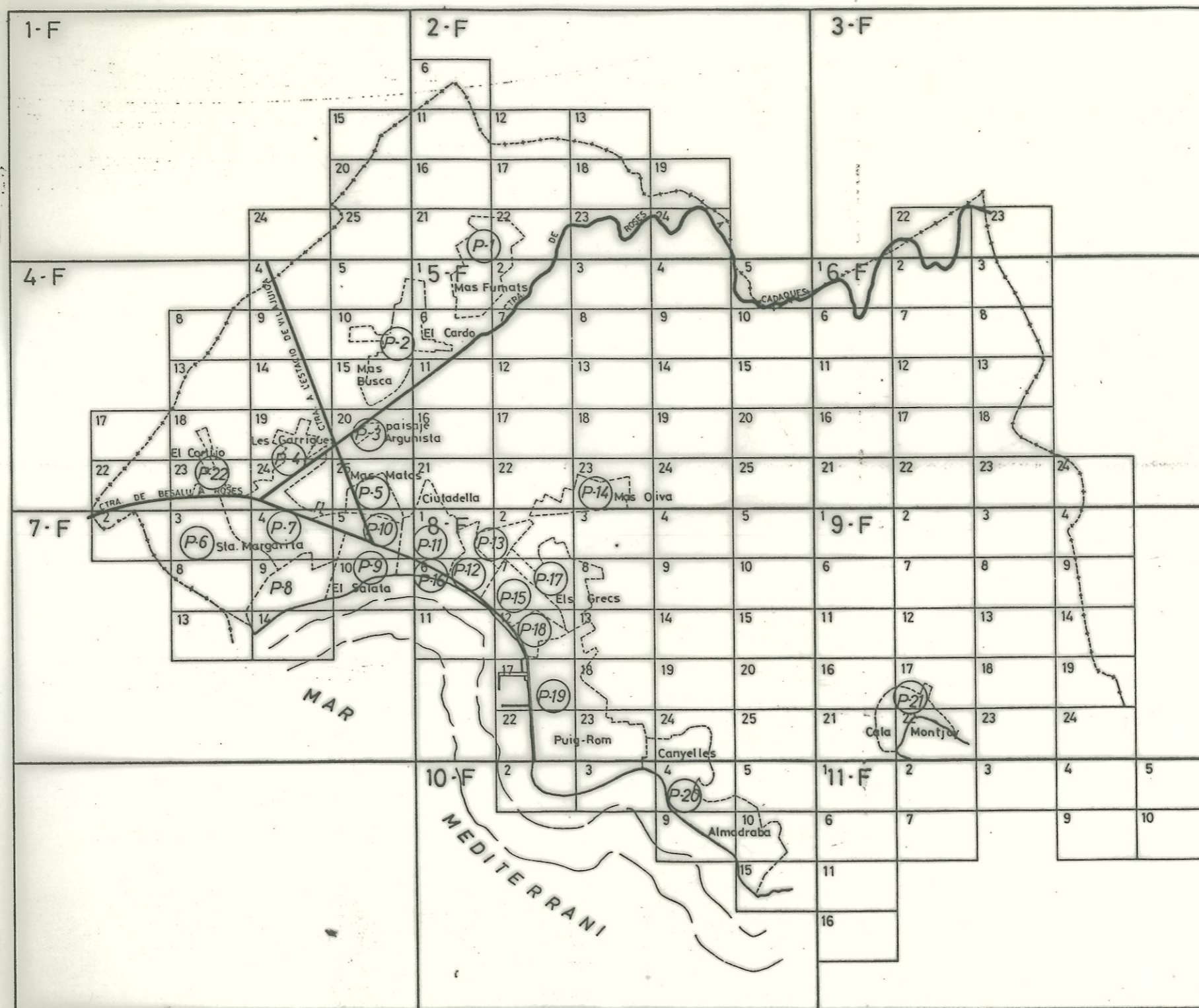

9				
11	12	13		
16	17	18	19	
21	22	23	24	

ROSES

ESCALA 1:1000

Equivalencia de curvas m

BANC DE DADES DE ROSES 1982-1983

4683000
4682900
4682800
4682700
4682600
4682500

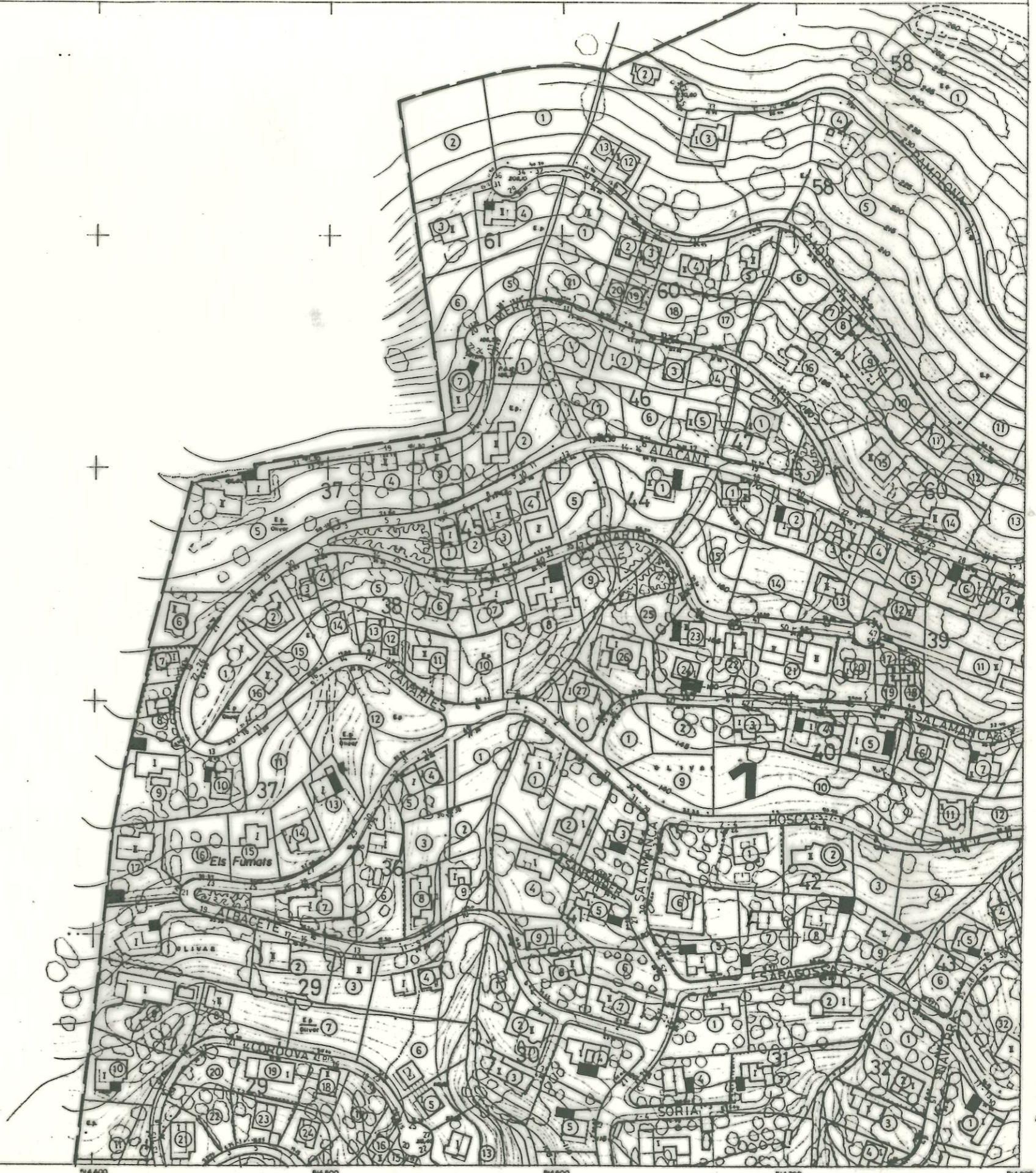

11	12	13	
16	17	18	19
21	22	23	24

ROSES

ESCALA 1:1000
 Equidistancia de curvas 1m

BANC DE DADES DE ROSES 1982-1983

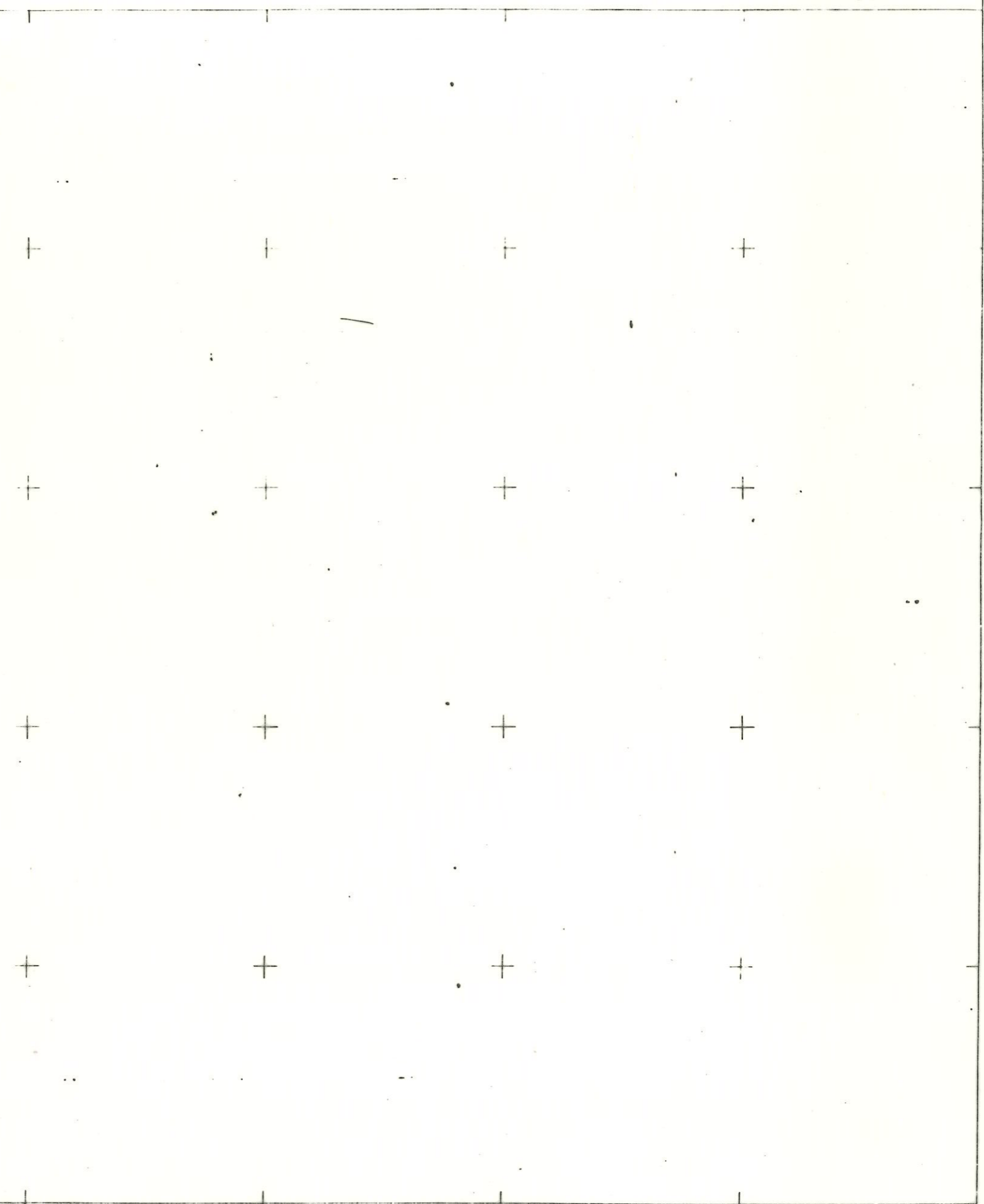
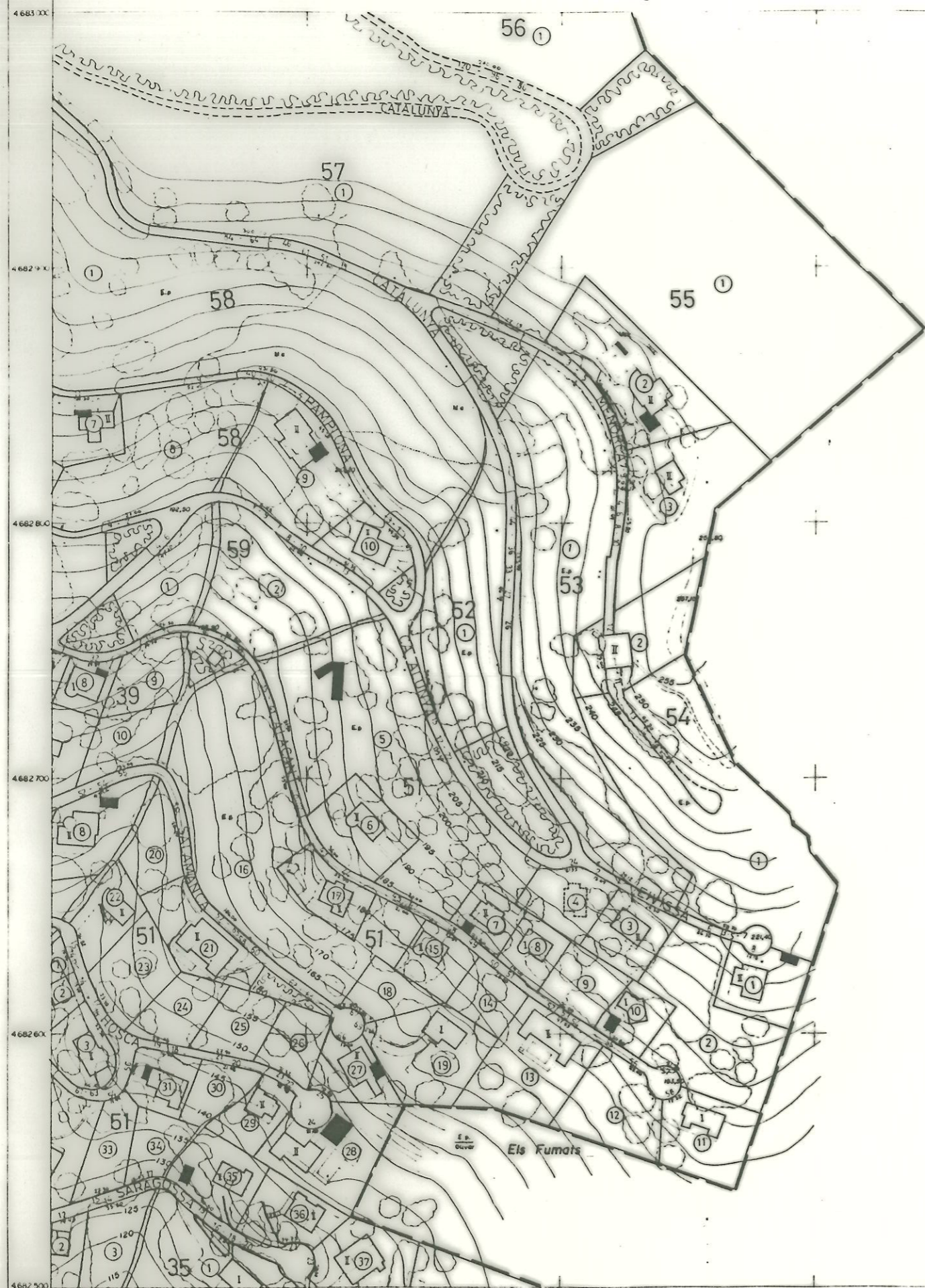

	8	9	10
17	18	19	20
22	23	24	25

ROSES

ESCALA 1:6000

Equivalents en metres ls.

BANC DE DADES DE ROSES 1982-1983



1	2	3	4	5
6	7	8	9	10
11	12	13	14	15
16	17	18	19	20
21	22	23	24	25

ROSES

ESCALA - 1:1000
 Equipamento de corbes to.

BANC DE DADES DE ROSES 1982 - 1983

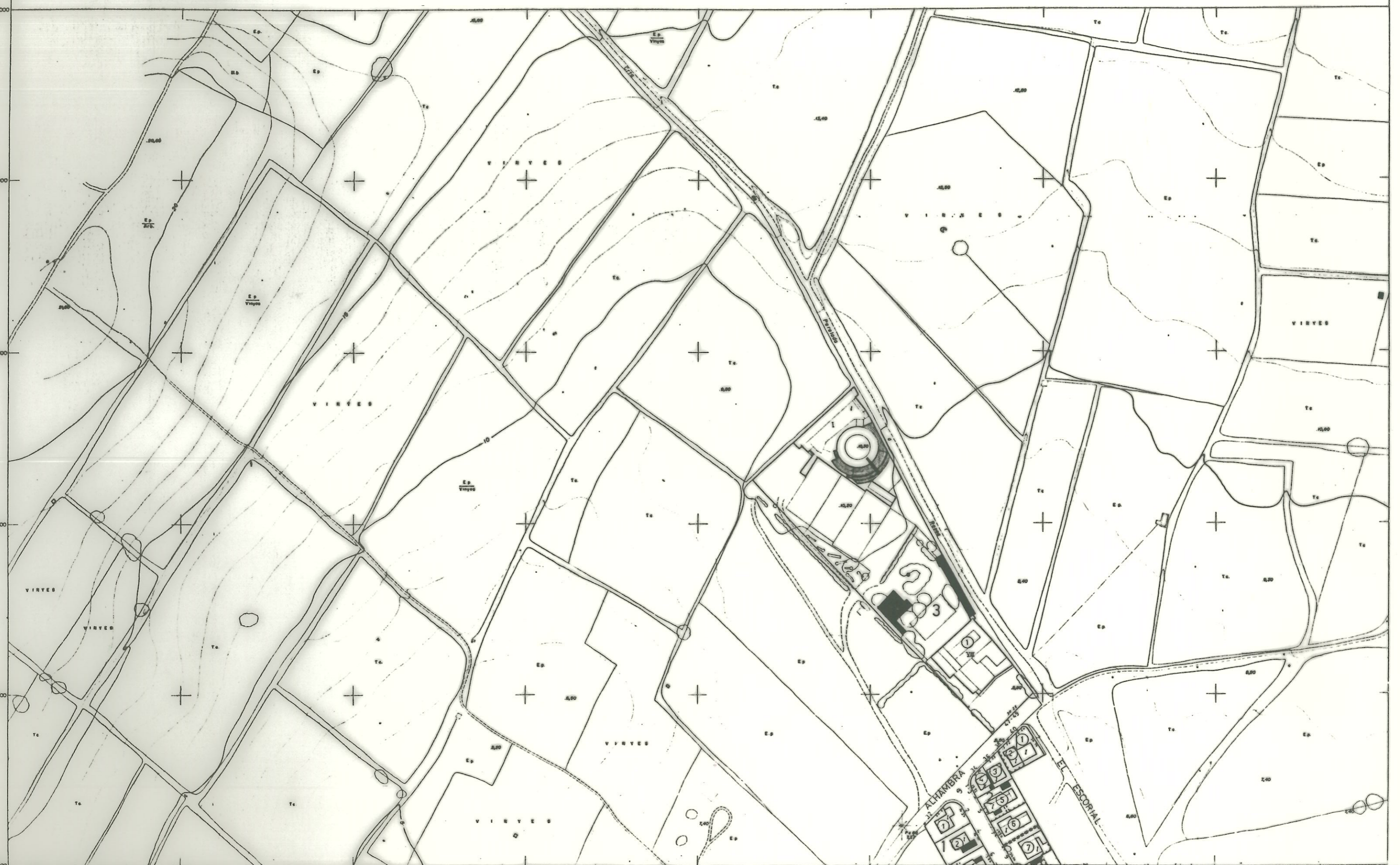

ROSES

ESCALA 1:1000

Coordenades de cartes 10.

BANC DE DADES DE ROSES 1982-1983



	4	5
13	14	15
17	18	19
22	23	24

ROSES

ESCALA 1:1000

Equivalencia de centos en

BANC DE DADES DE ROSES 1982-1983

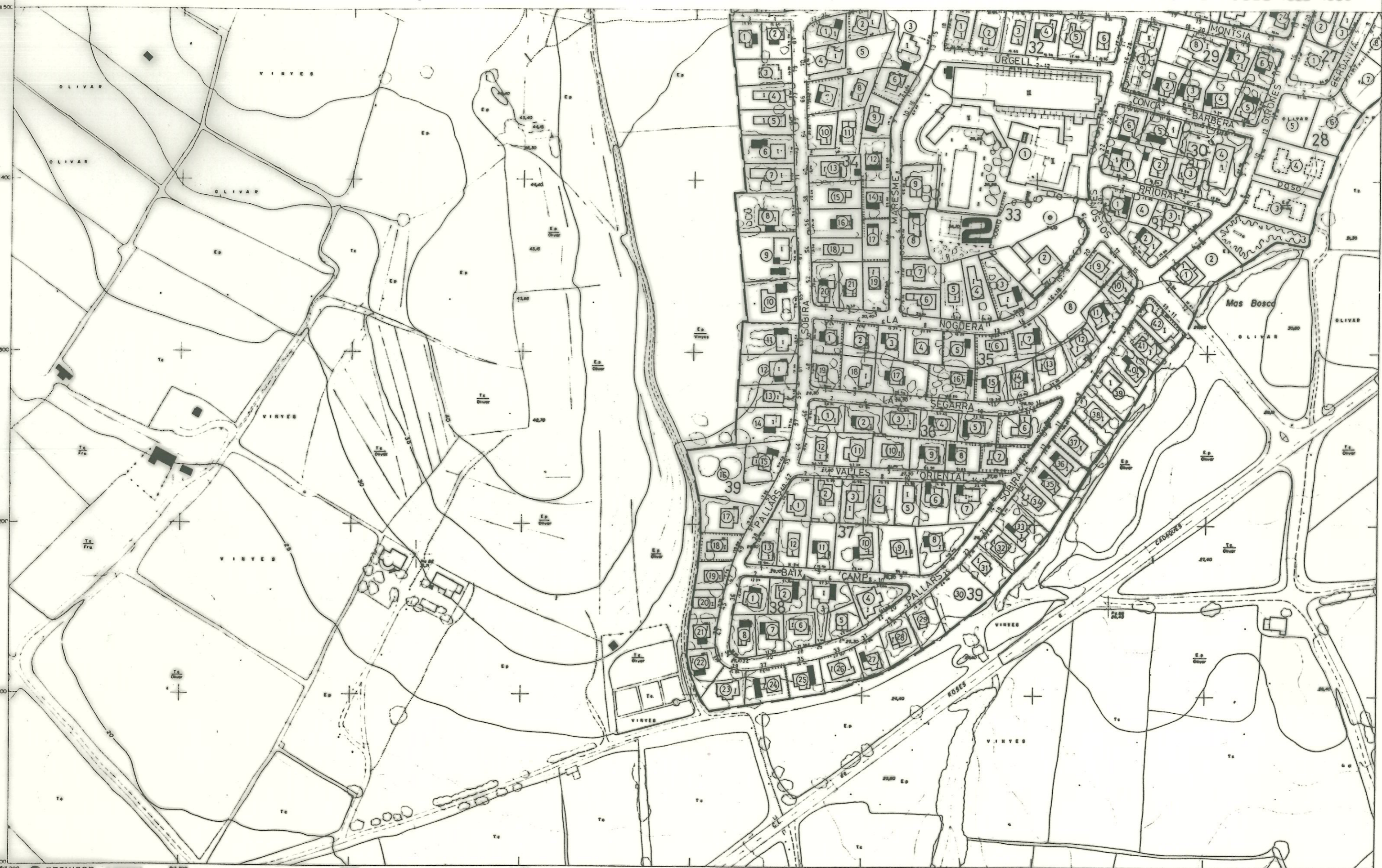

ROSES

BANC DE DADES DE ROSES 1982-1983



		6	8
	13	14	15
17	18	19	20
22	23	24	25

ROSES

ESCALA: 1:1000

Equidistancia de curvas 1m

BANC DE DADES DE ROSES 1982-1983

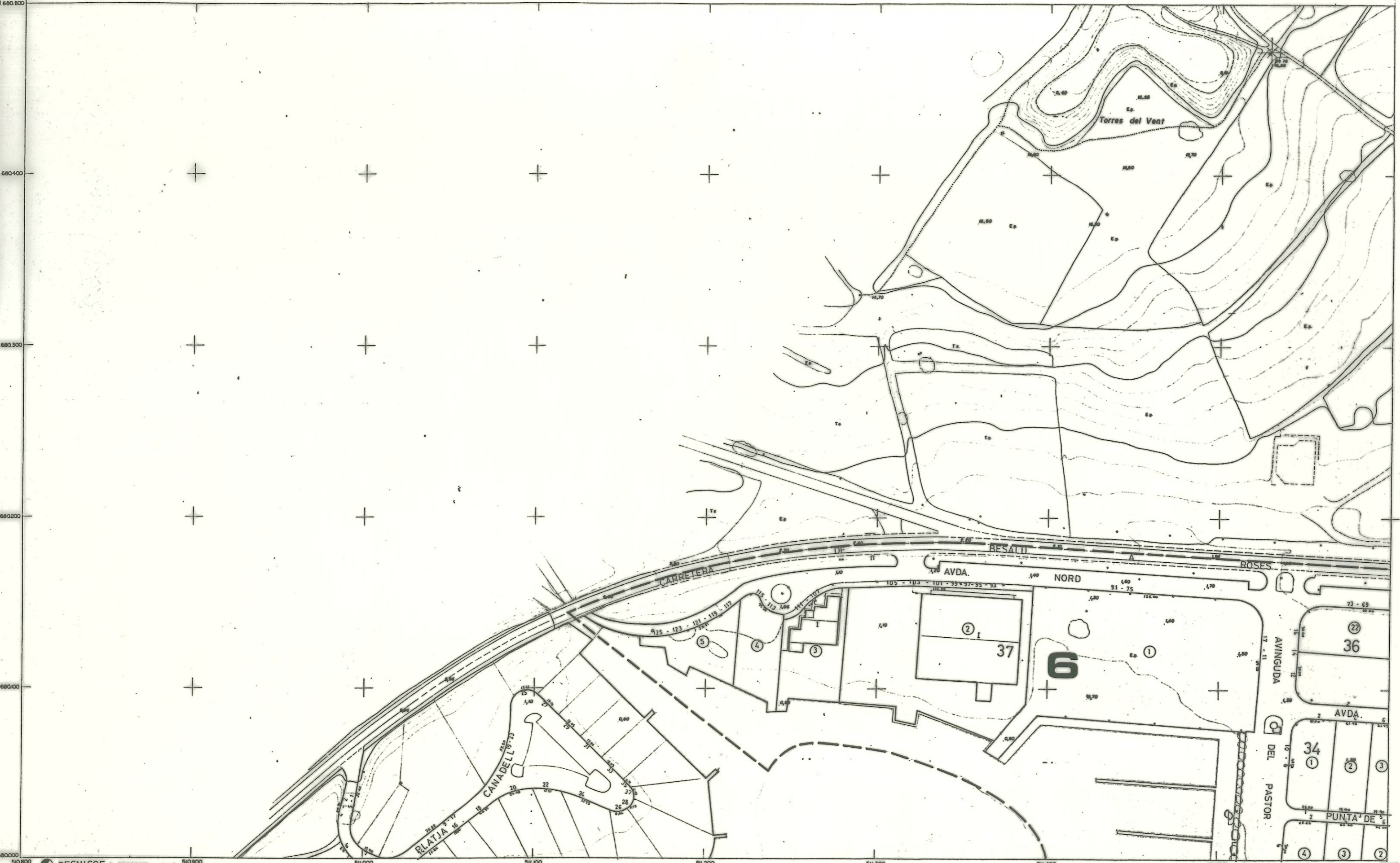

		4	5
	8	9	10
17	18	19	20
22	23	24	25

ROSES

ESCALA: 1:1000

Equipament de cartes top.

BANC DE DADES DE ROSES 1982-1983

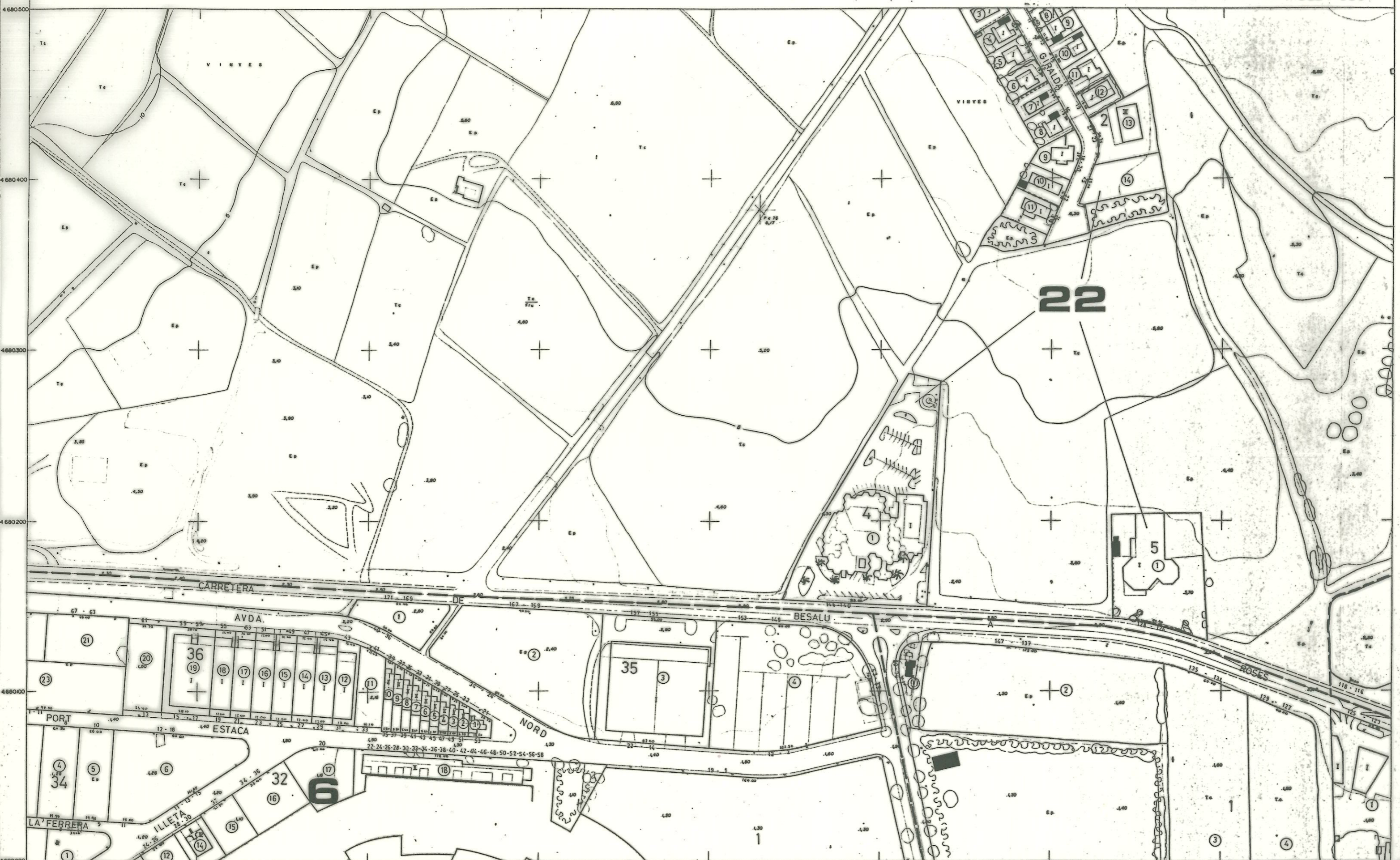

	4	6
8	9	10
17	18	20
22	23	24

ROSES

ESCALA: 1:5000

Equipaments de cartes top.

BANC DE DADES DE ROSES 1982-1983

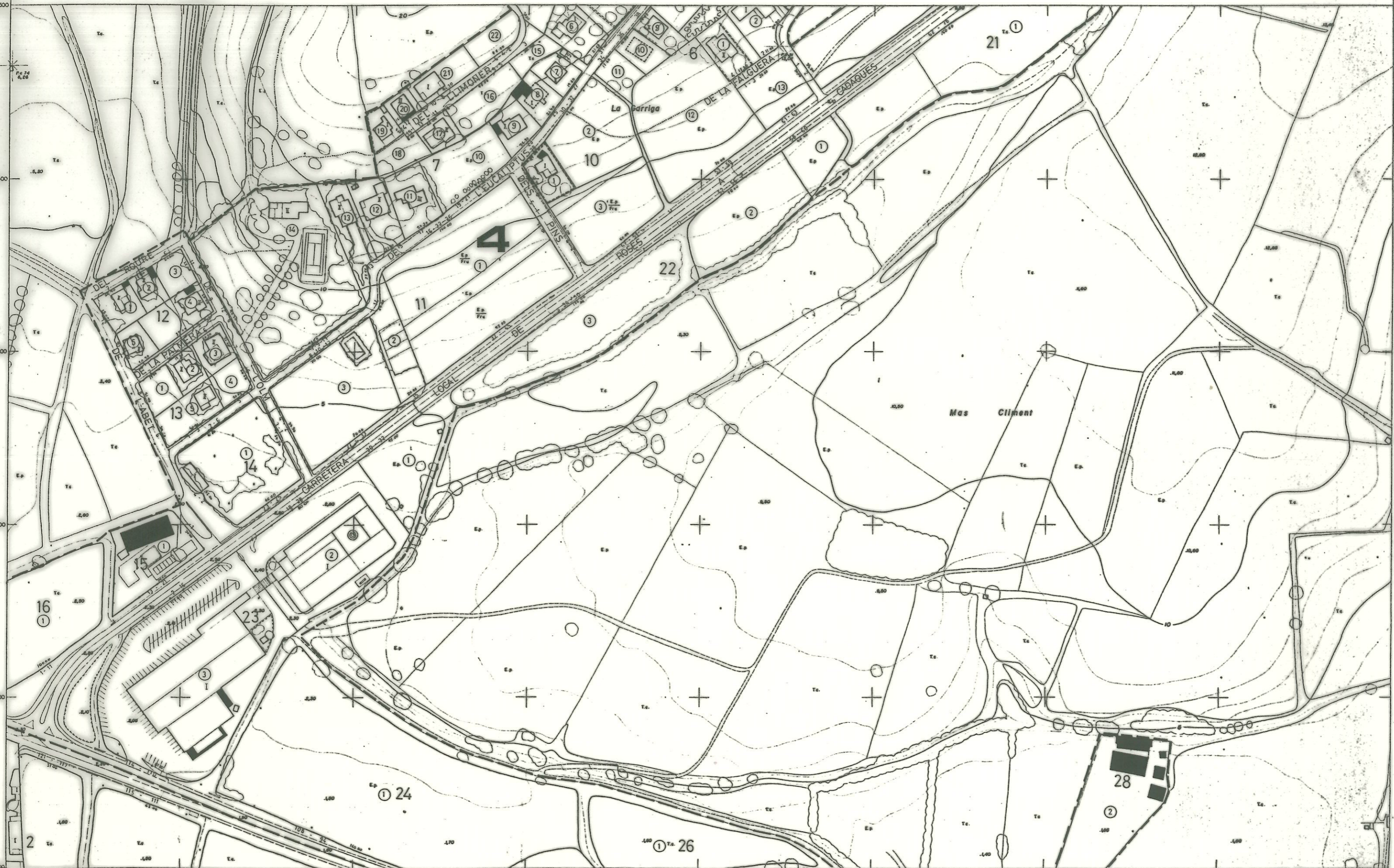

1	2	3	4	5
6	7	8	9	10
11	12	13	14	15
16	17	18	19	20
21	22	23	24	25

ROSES

ESCALA: 1:1000
Equipament de cartes 10

BANC DE DADES DE ROSES 1982-1983

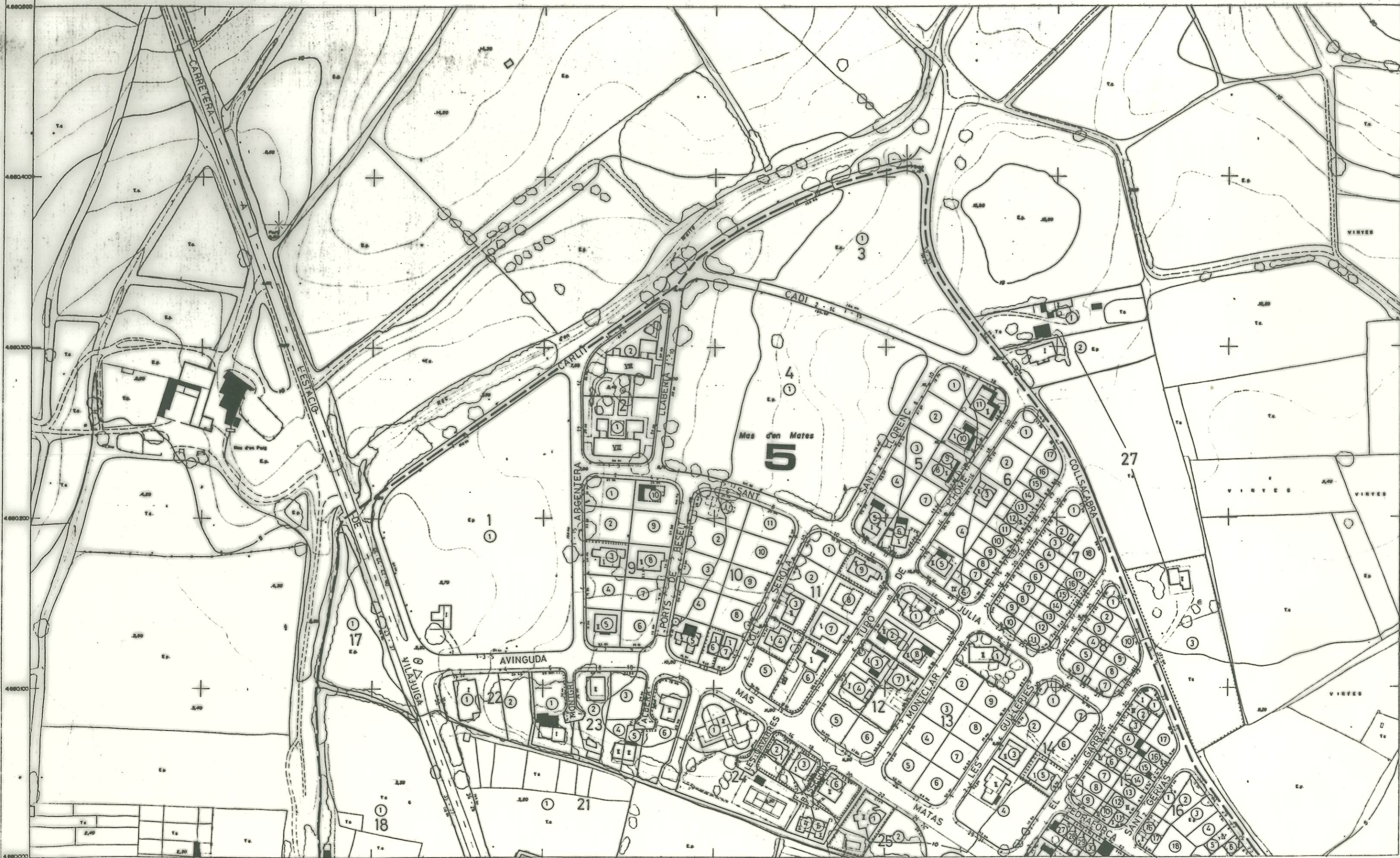

1	2	3	4	5
6	7	8	9	10
11	12	13	14	15
16	17	18	19	20
21	22	23	24	25

ROSES

ESCALA: 1:1000

Equipament de carter m

BANC DE DADES DE ROSES 1982-1983

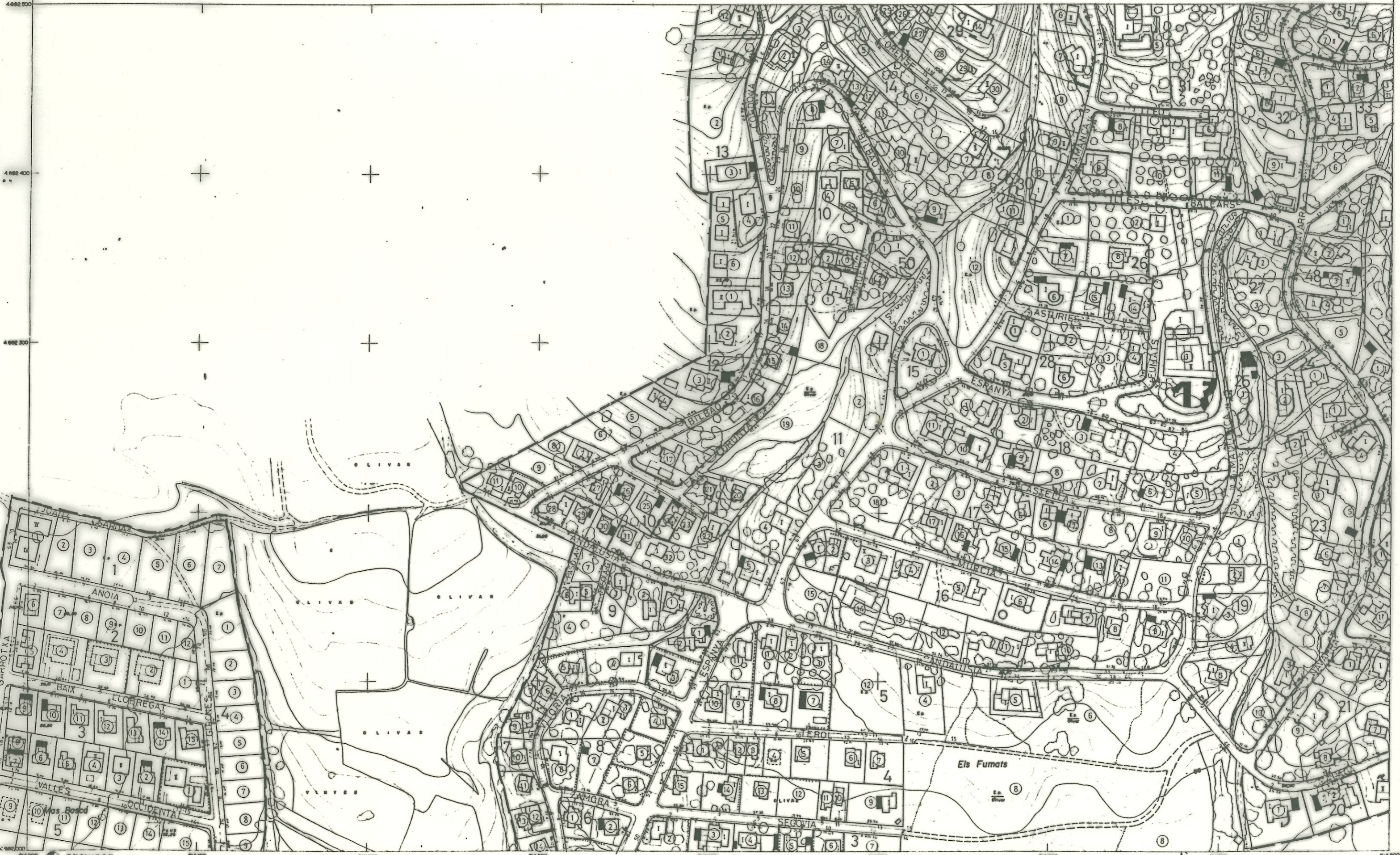

5-F-2

1	2	3	4	5
6	7	8	9	10
11	12	13	14	15
16	17	18	19	20
21	22	23	24	25

ROSES

ESCALA 1:1000

Equidistancia de curvas 1m

BANC DE DADES DE ROSES 1982-1983

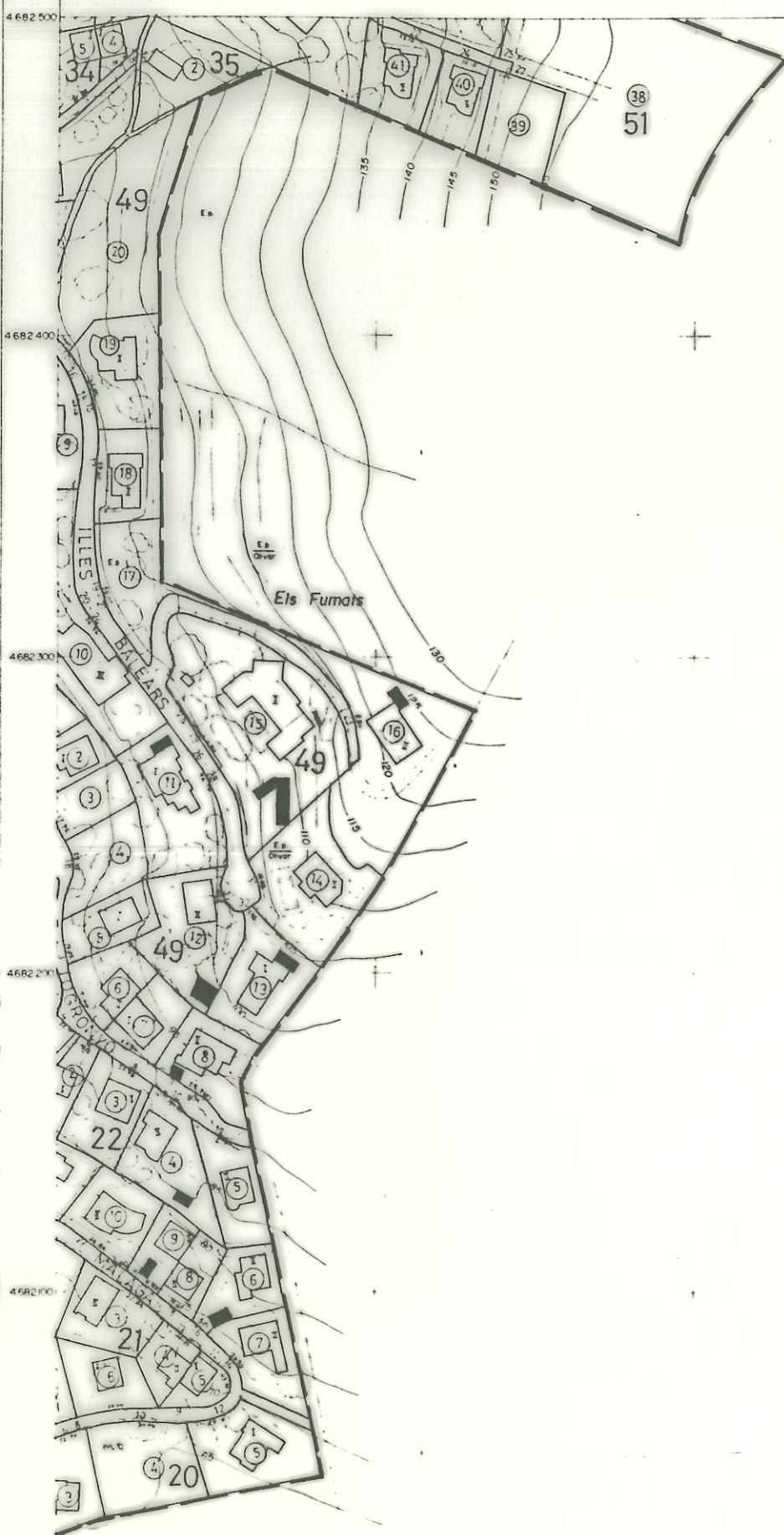

1	2	3	4	5
6	7	8	9	10
11	12	13	14	15
16	17	18	19	20
21	22	23	24	25

ROSES

ESCALA 1:1000

Equilibrio de corbes 10

BANC DE DADES ROSES 1982 - 1983

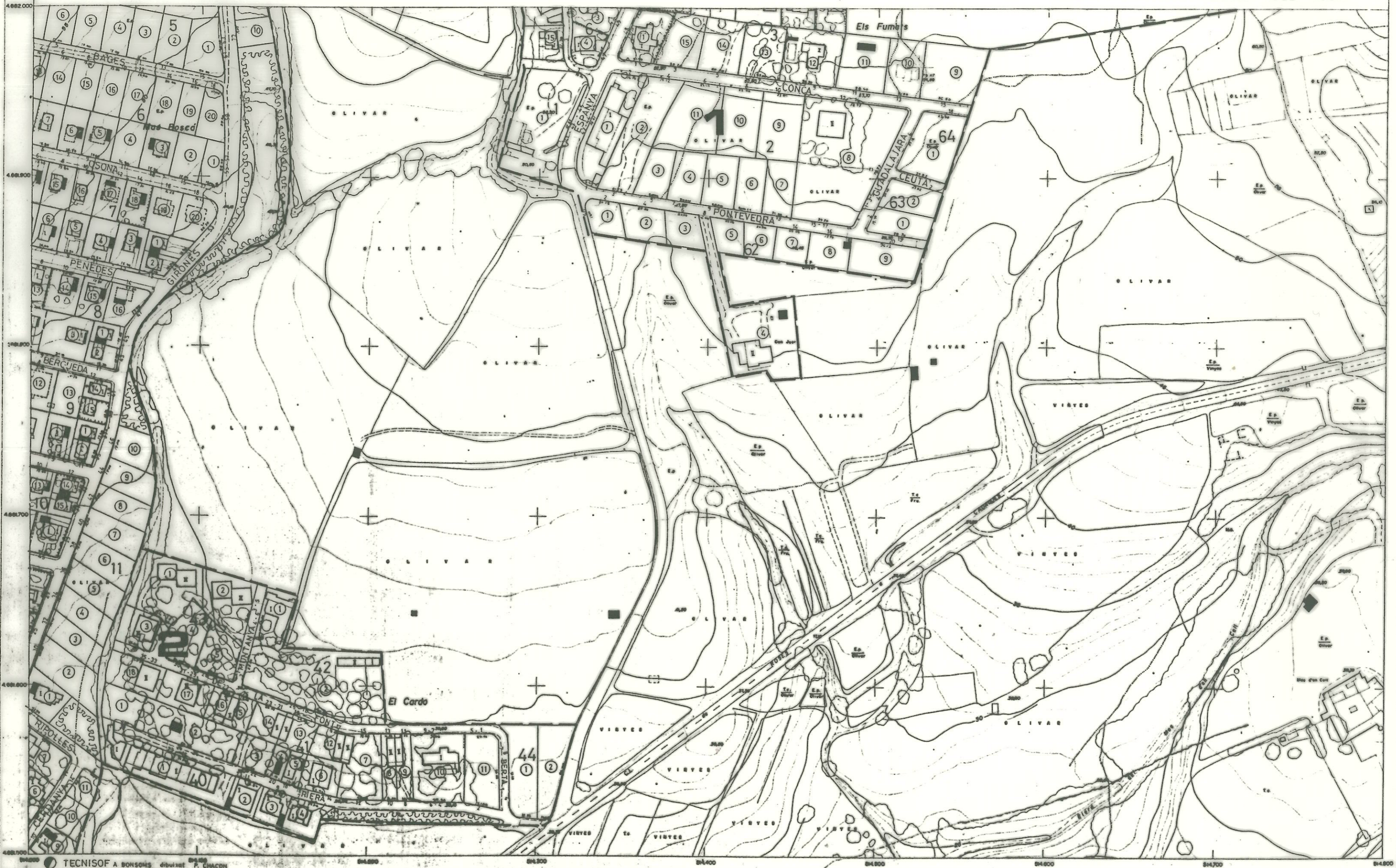

1	2	3	4	5
6	7	8	9	10
11	12	13	14	15
16	17	18	19	20
21	22	23	24	25

ROSES

BANC DE DADES DE ROSES 1982-1983



1	2	3	4	5
6	7	8	9	10
11	12	13	14	15
16	17	18	19	20
21	22	23	24	25

ROSES

ESCALA: 1:1000

Equipaments de terres 10

BANC DE DADES DE ROSES 1982-1983



1	2	3	4	5
6	7	8	9	10
11	12	13	14	15
16	17	18	19	20
21	22	23	24	25

ROSES

ESCALA 1:1000

Equidistancia de curvas 1m

BANC DE DADES DE ROSES 1982-1983

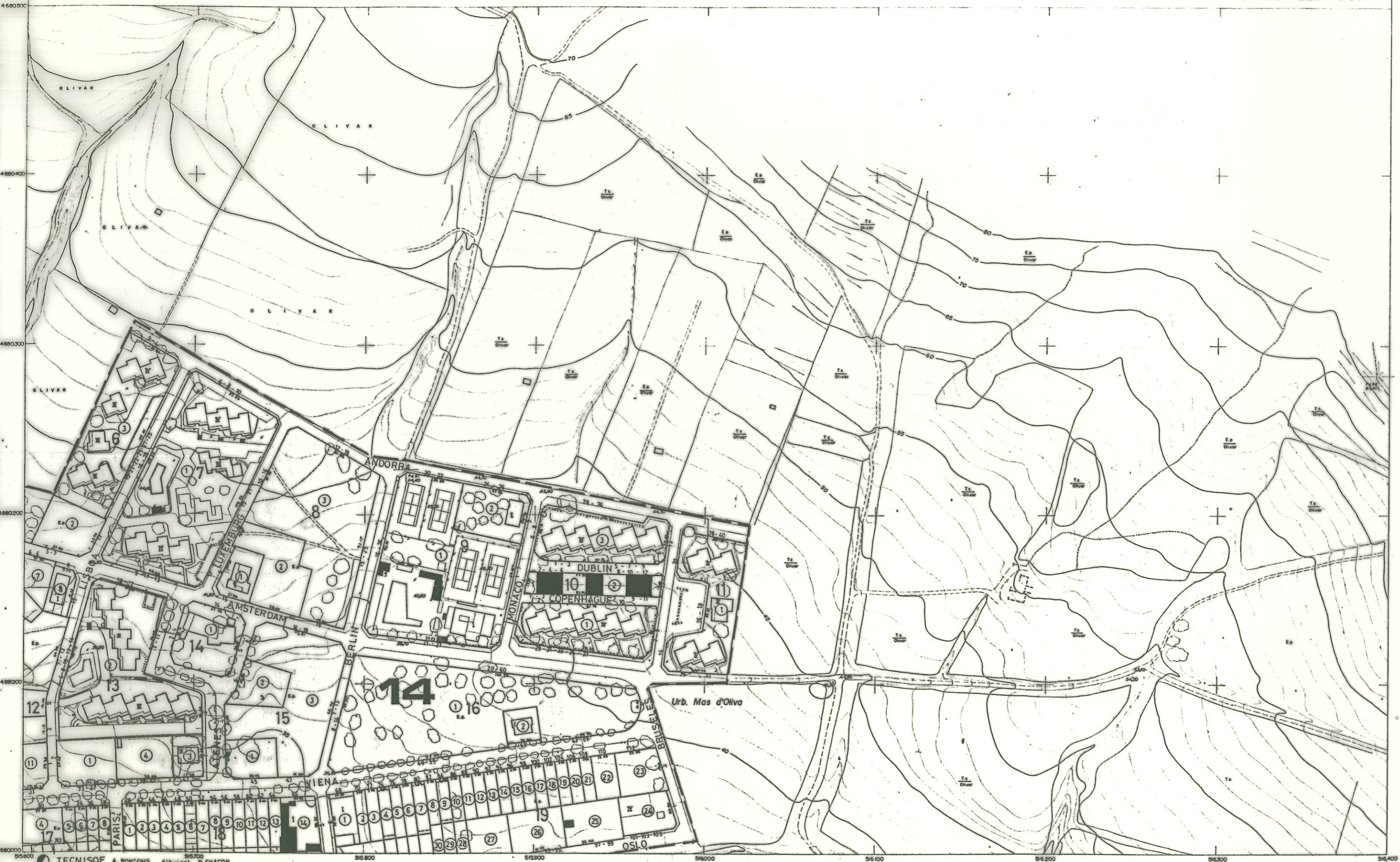

2	3	4	5
6	7	8	9
10	11	12	13
14	15	16	17

ROSES

ESCALA: 1:1000

Equipament en color m.

BANC DE DADES DE ROSES 1982-1983

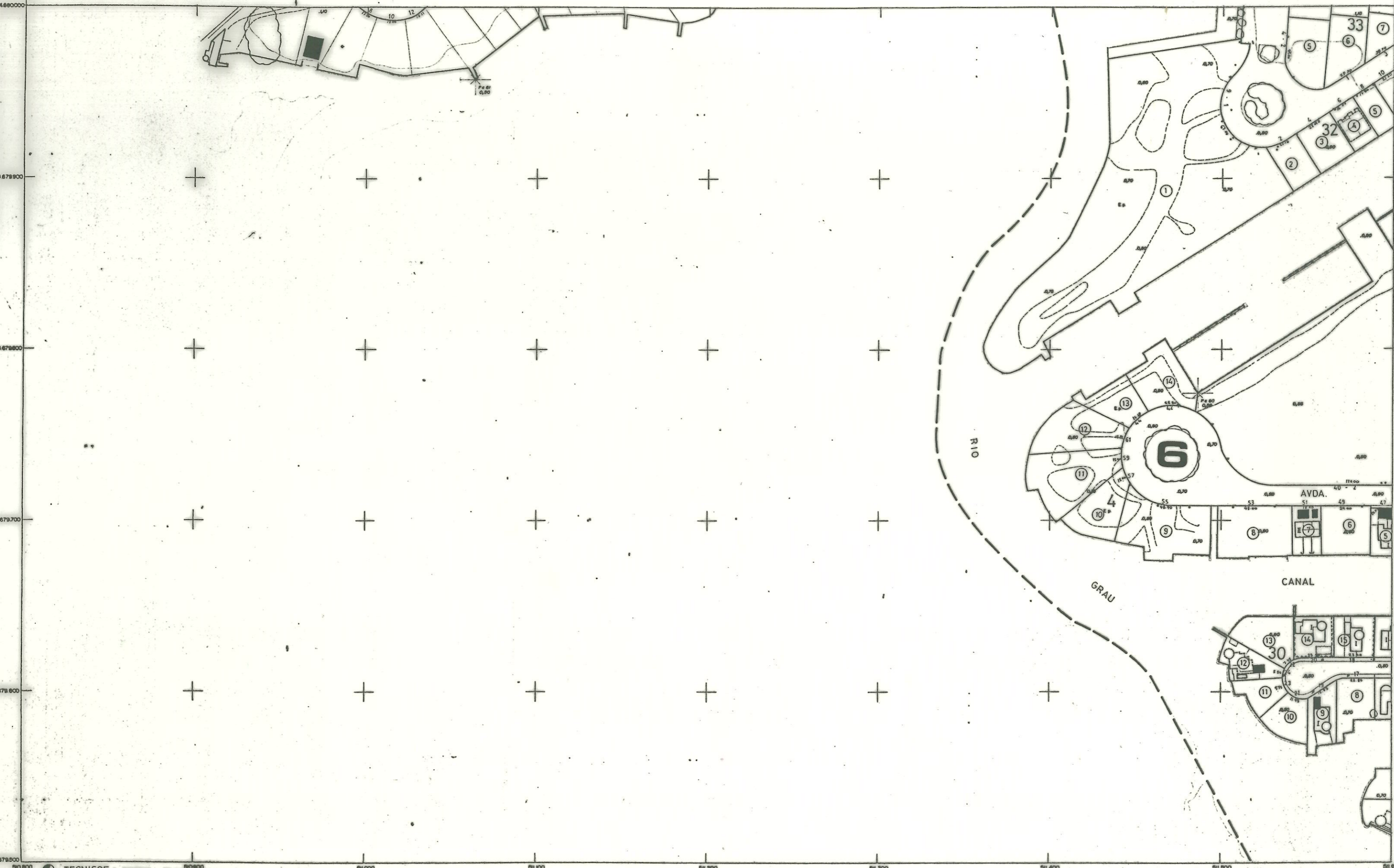

1	2	3	4	5
6	7	8	9	10
11	12	13	14	15

ROSES

ESCALA: 1:1000
Equipament de carrer 10.

BANC DE DADES DE ROSES 1982-1983

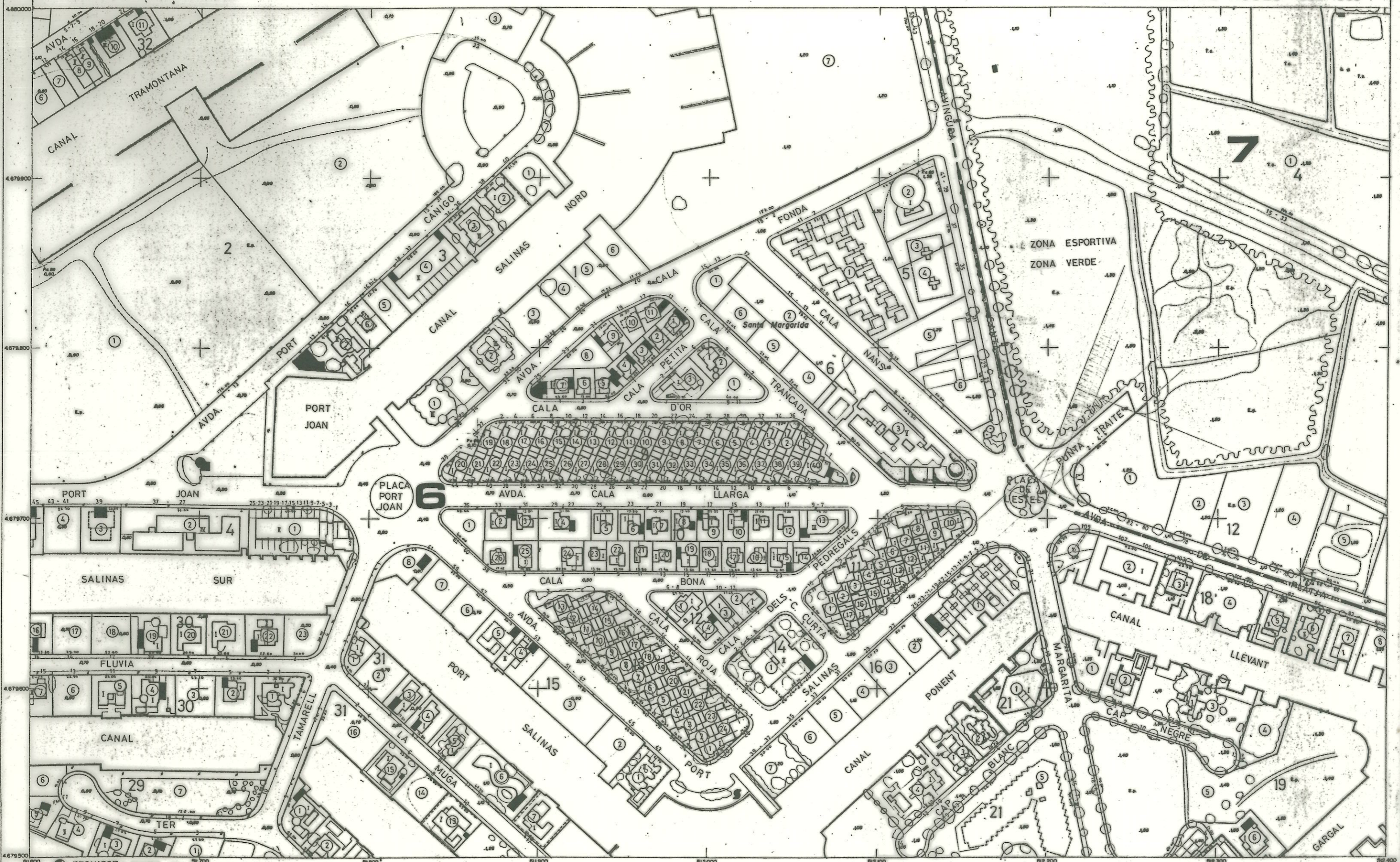

1	2	3	4	5
6	7	8	9	10
11	12	13	14	15
16	17	18	19	20
21	22	23	24	25

ROSES

ESCALA 1:1.000

Equidistancia de curvas 1m

BANC DE DADES DE ROSES 1982-1983

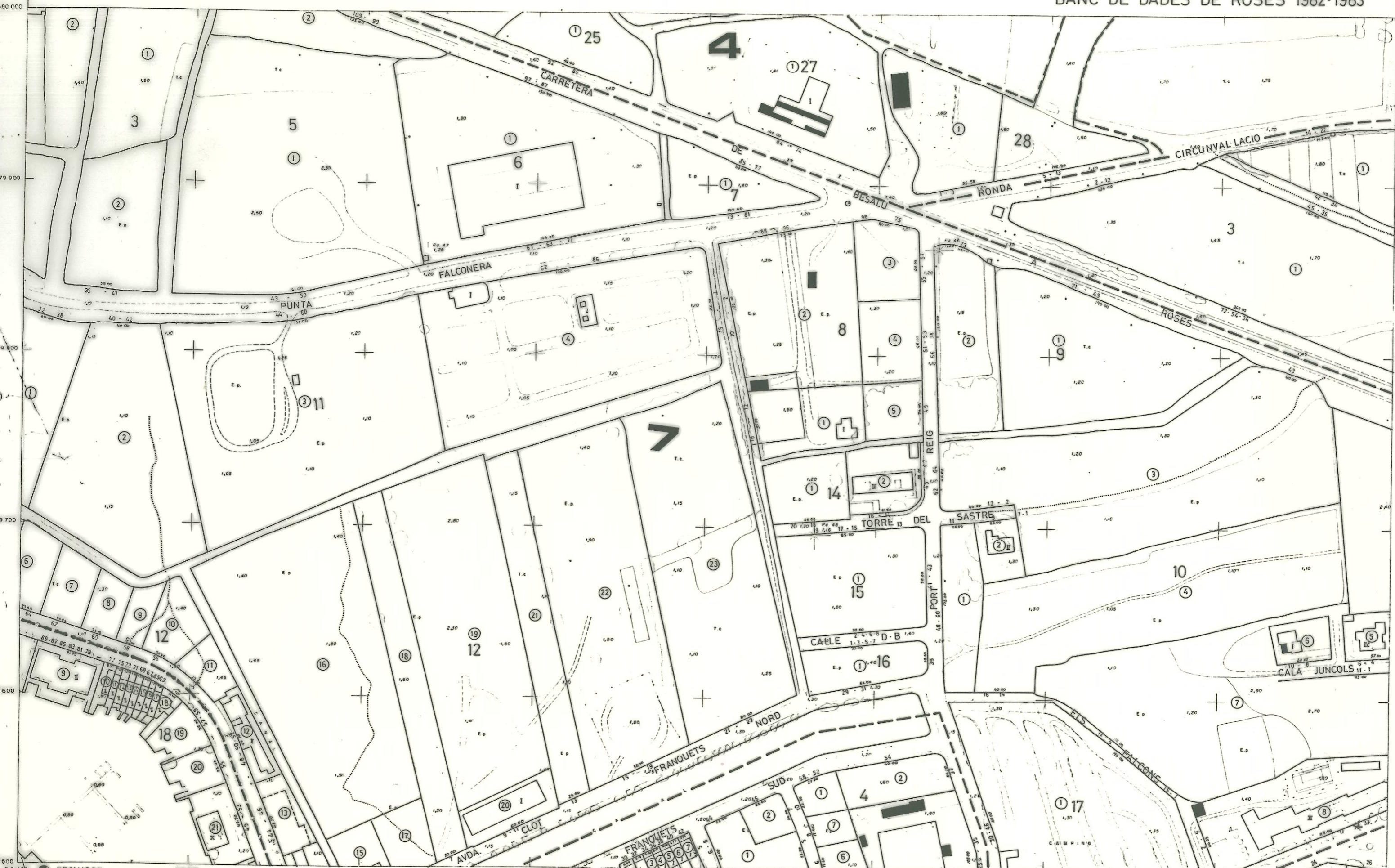

7-F-5

ROSES

ESCALA 1:1000

Equipament de carrers i m

BANC DE DADES DE ROSES 1982-1983

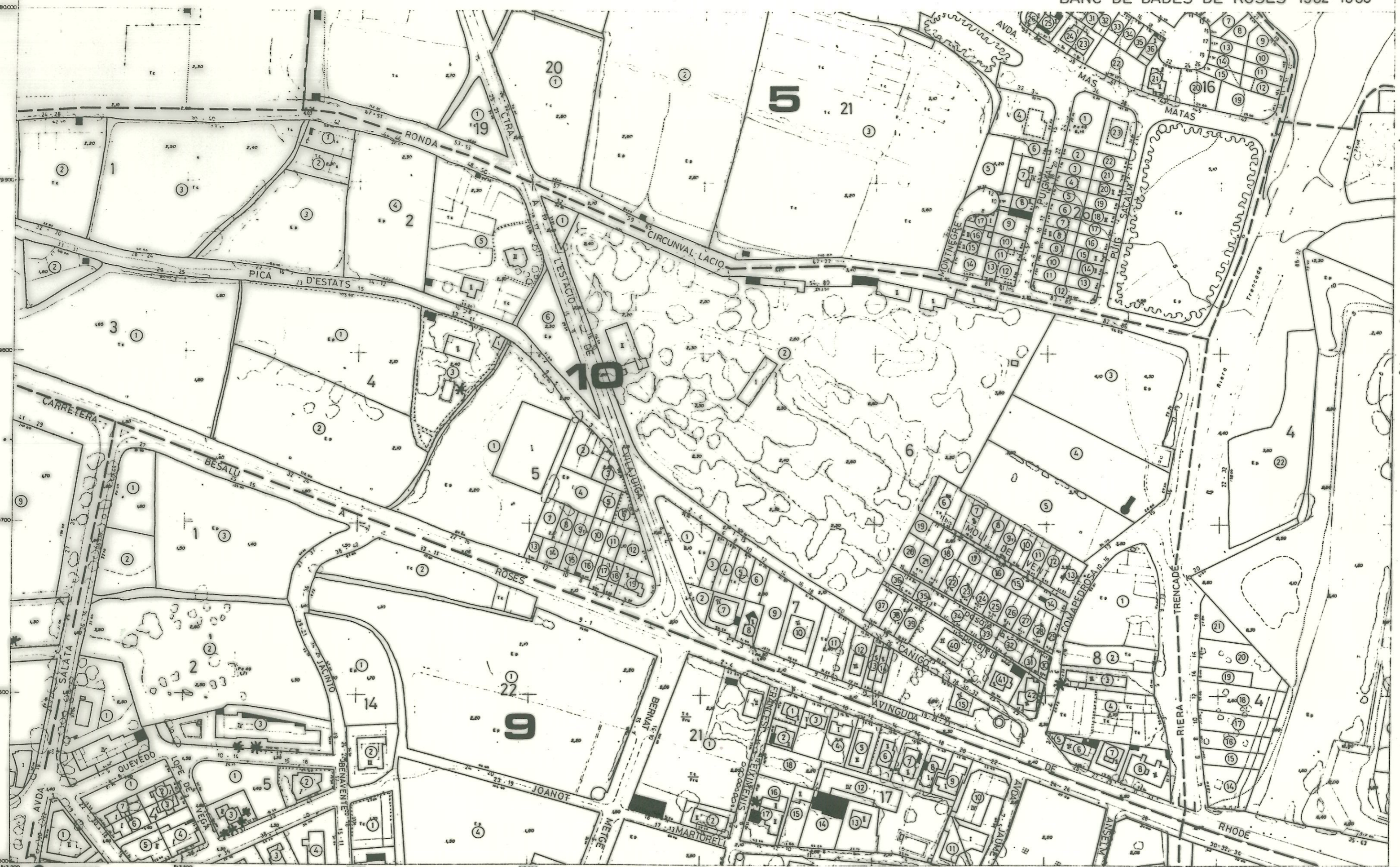

7-F-10

2	3	4	5
8	9	10	
13	14		

ROSES

ESCALA 1:1000

Equidistancia de corbes 1m

BANC DE DADES DE ROSES 1982-1983

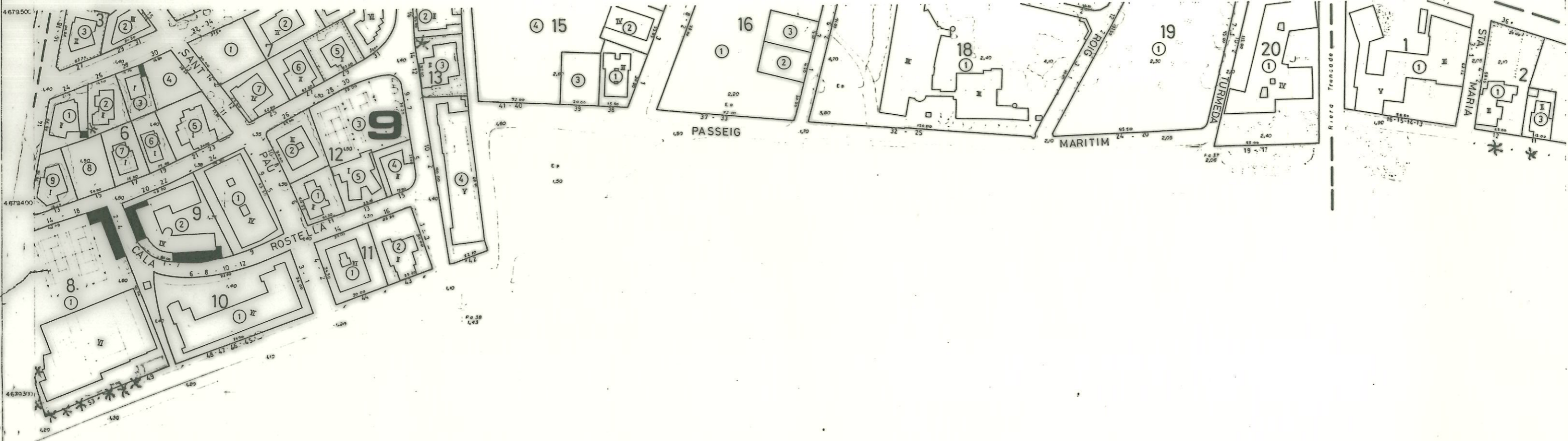

7-F-13

2	3	4	5
6	9	10	
13	14		

ROSES

ESCALA: 1:1000

Equipamento de correo fm.

BANC DE DADES DE ROSES 1982-1983

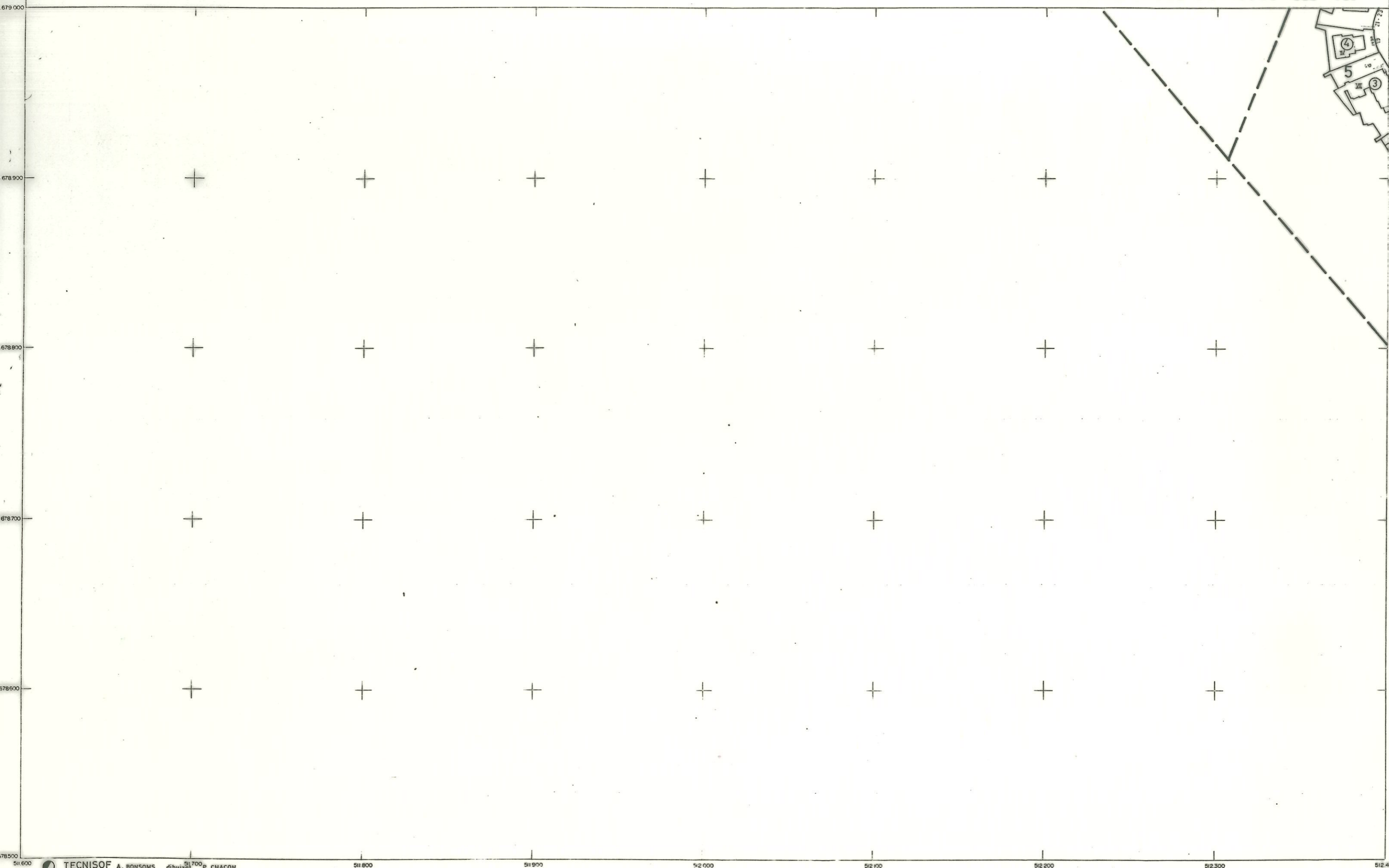

7-F-14

2	3	4	5
8	9	10	
15	14		

ROSES

ESCALA 1:1000

Existencia de corbes 1m

BANC DE DADES DE ROSES 1982-1983

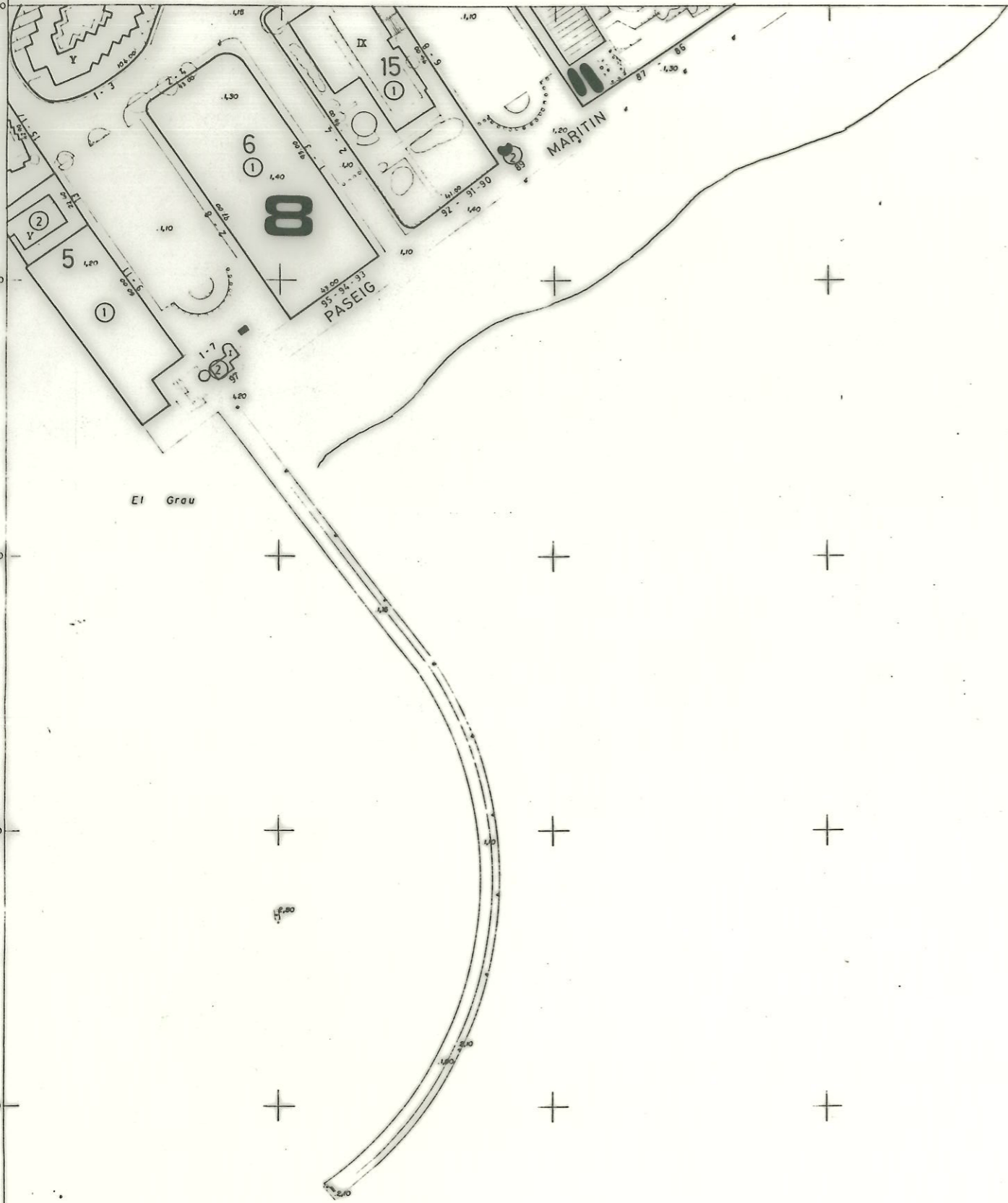

679000
678900
678800
678700
678600
678500

1	2	3	4	5
6	7	8	9	10
11	12	13	14	15
16	17	18	19	20
21	22	23	24	25

ROSES

ESCALA 1:1000
Equipament de corbes in

BANC DE DADES DE ROSES 1982-1983



1	2	3	4	5
6	7	8	9	10
11	12	13	14	15
16	17	18	19	20
21	22	23	24	25

ROSES

ESCALA: 1:1000
 Equipament de corbes 1:1000

BANC DE DADES DE ROSES 1982-1983



1	2	3	4	5
6	7	8	9	10
11	12	13	14	15
16	17	18	19	20
21	22	23	24	25

ROSES

ESCALA 1:1000

Equidistant de cerbes m

BANC DE DADES DE ROSES 1982-1983

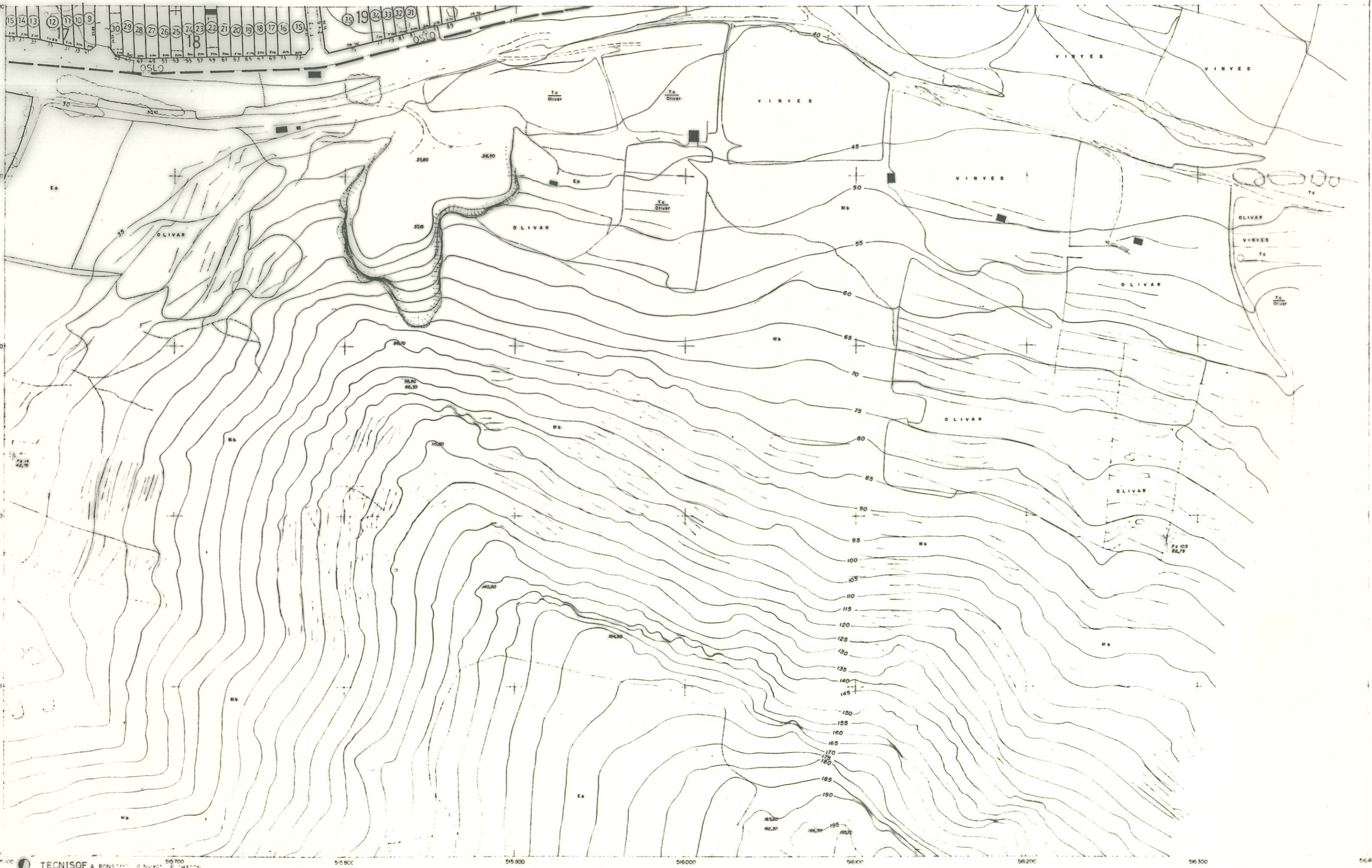

1	2	3	4	5
6	7	8	9	10
11	12	13	14	15
16	17	18	19	20
21	22	23	24	25

ROSES

ESCALA: 1:1000
 Equivalència de carres 1m

BANC DE DADES DE ROSES 1982-1983

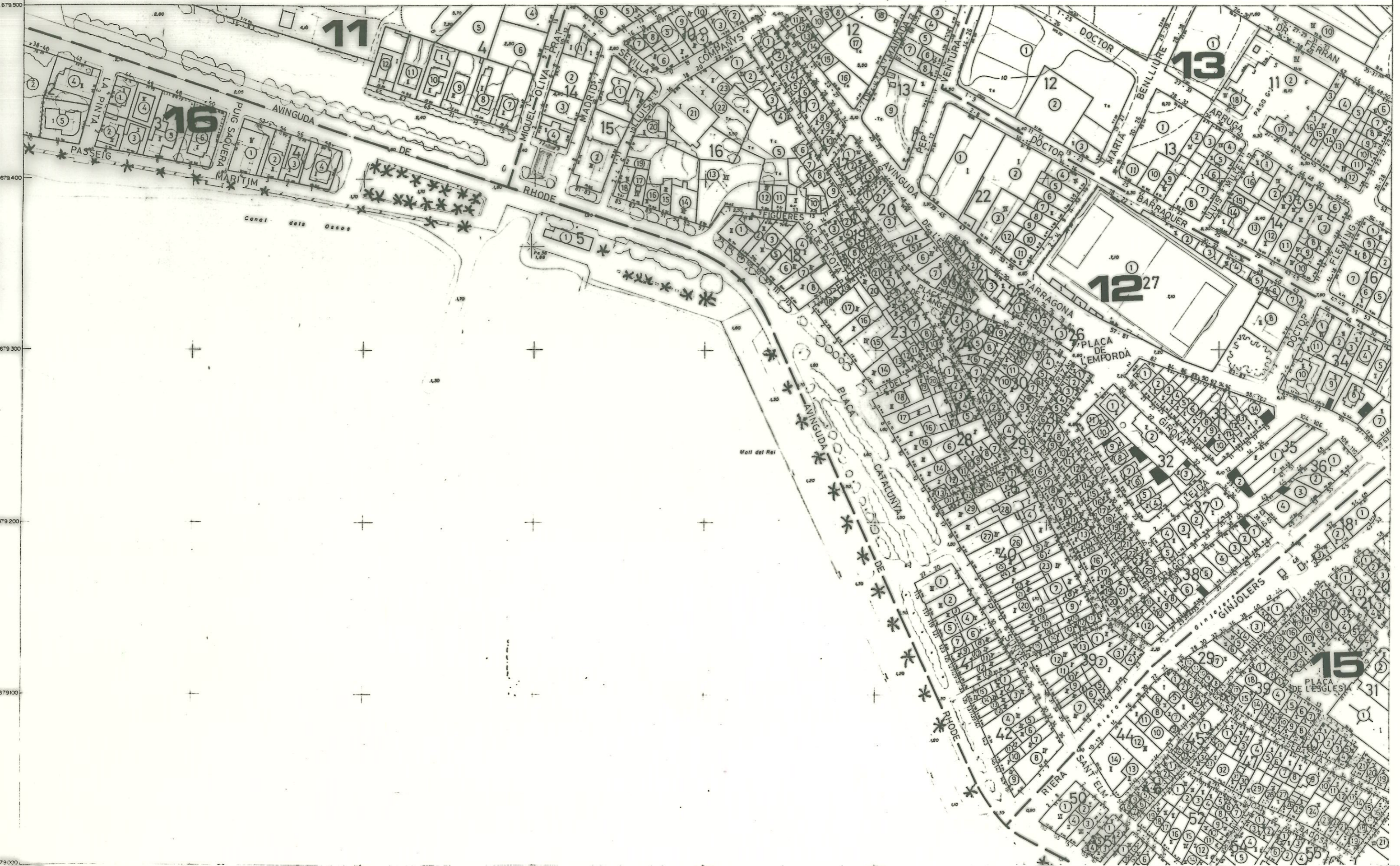

1	2	3	4	5
6	7	8	9	10
11	12	13	14	15
16	17	18	19	20
21	22	23	24	25

ROSES

ESCALA 1:1000

Equipamento de curvas m.

BANC DE DADES DE ROSES 1982-1983

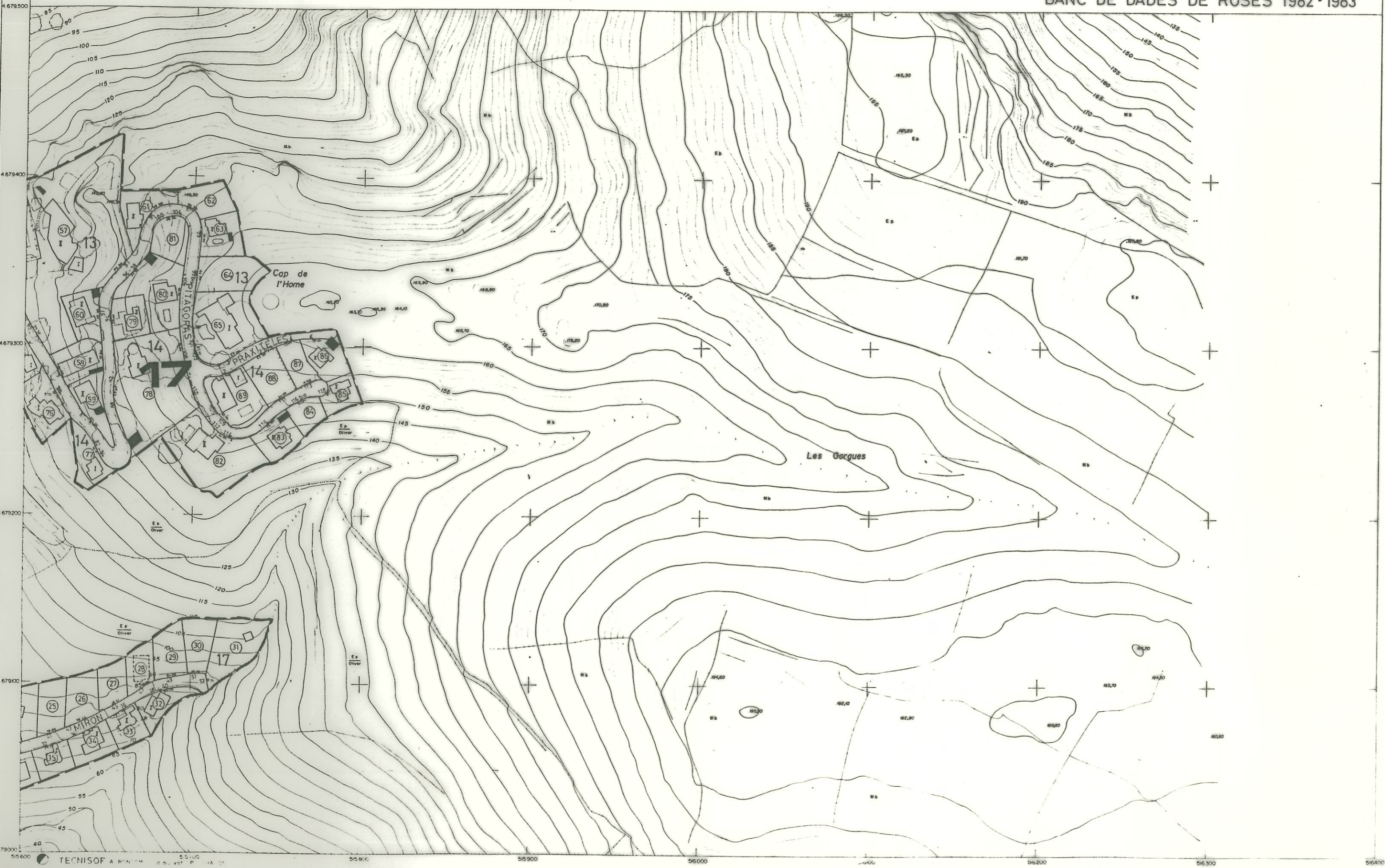

8-F-II

1	2	3	4	5
6	7	8	9	10
11	12	13	14	15
16	17	18	19	20
21	22	23	24	25

ROSES

ESCALA 1:1000

Equidistancia de curvas 1m

BANC DE DADES ROSES 1982-1983

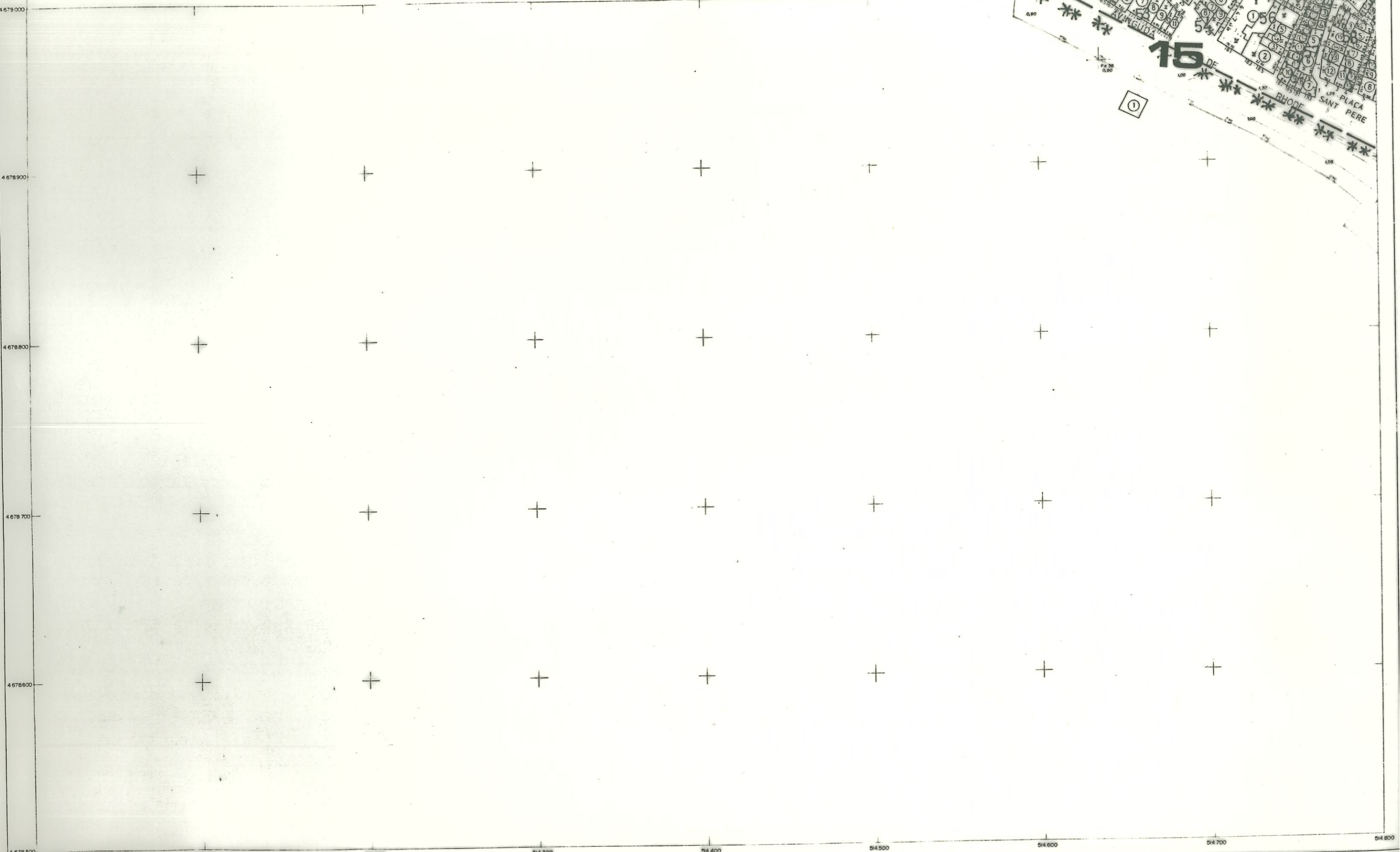
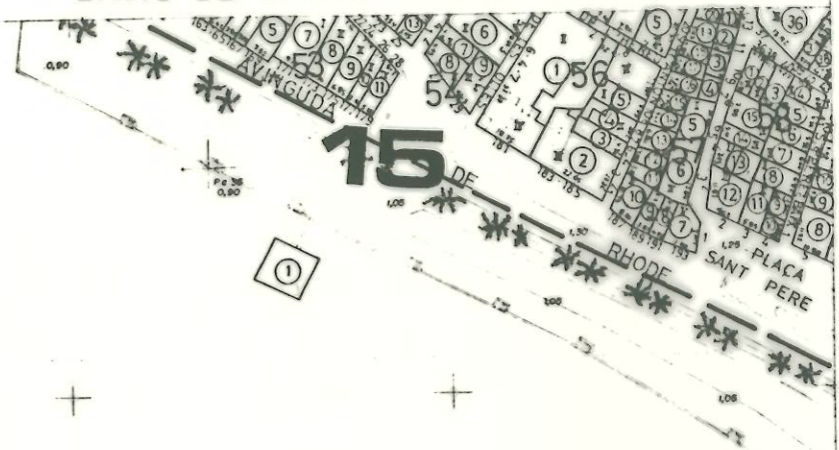

8-F-13

1	2	3	4	5
6	7	8	9	10
11	12	13	14	15
16	17	18	19	20
21	22	23	24	25

ROSES

ESCALA: 1:5000

Continuació de cartes 12.

BANC DE DADES DE ROSES 1982-1983

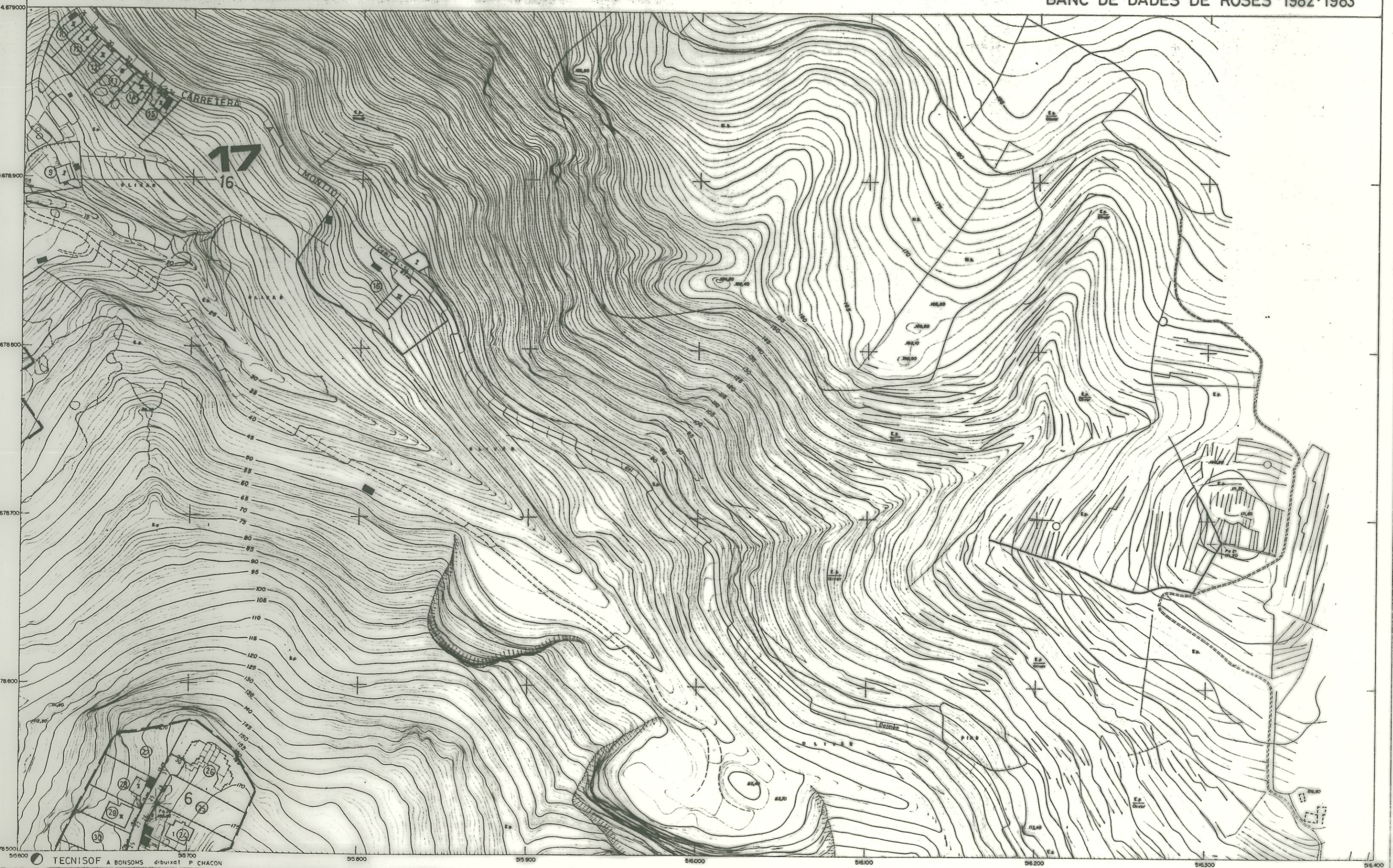

1	2	3	4	5
6	7	8	9	10
11	12	13	14	15
16	17	18	19	20
21	22	23	24	25

ROSES

ESCALA: 1:1000

Equilibrio de curvas 1:10

BANC DE DADES DE ROSES 1982-1983



1	2	3	4	5
6	7	8	9	10
11	12	13	14	15
16	18	19	20	
22	23	24	25	

ROSES

ESCALA 1:1000

Coordinadas de referència

BANC DE DADES DE ROSES 1982-1983



1	2	3	4	5
6	7	8	9	10
11	12	13	14	15
16	17	18	19	20
21	23	24	25	

ROSES

ESCALA 1:1000

Equipament de cartes 10

BANC DE DADES DE ROSES 1982-1983

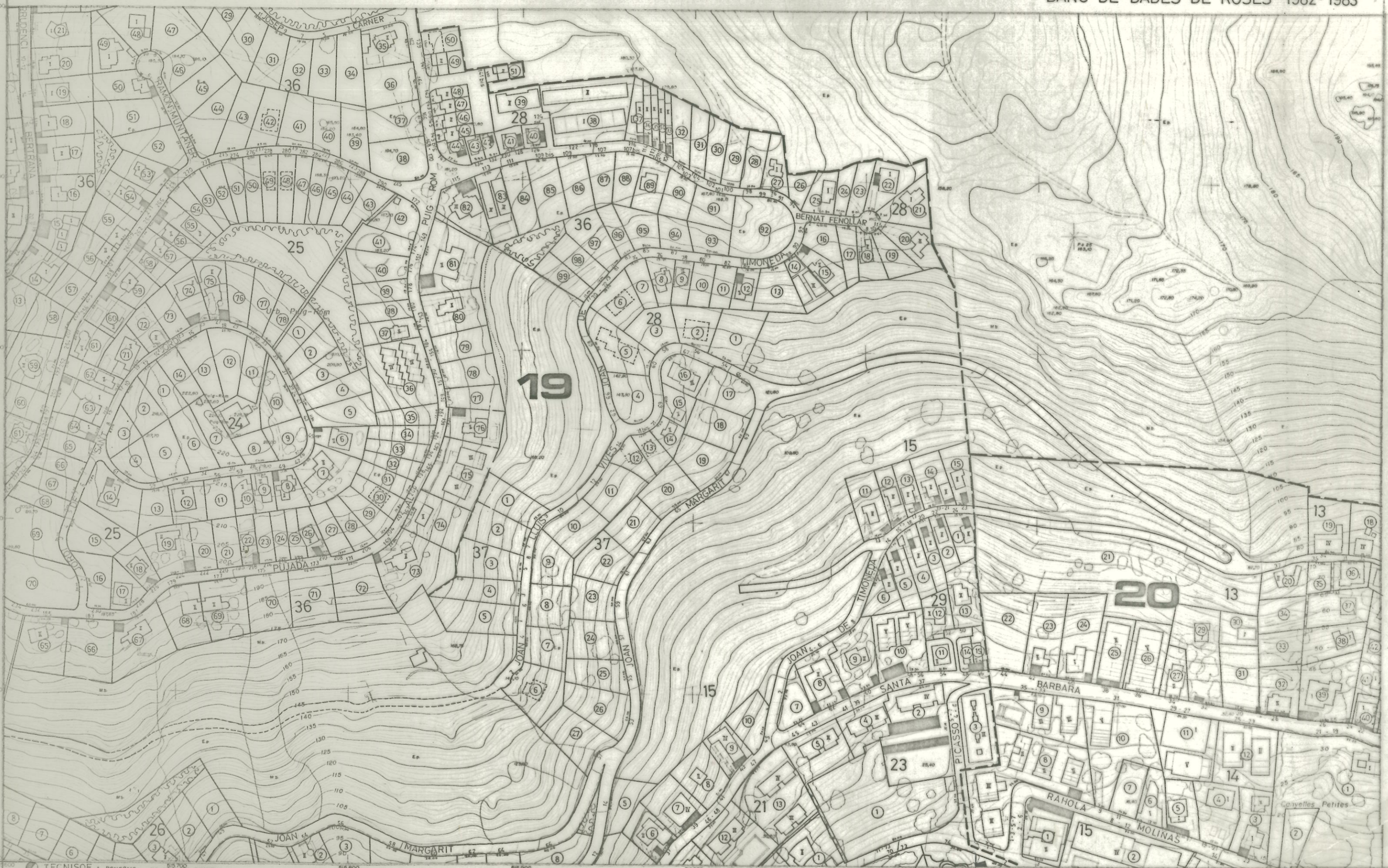

19

20

23

1	2	3	4	5
6	7	8	9	10
11	12	13	14	15
16	17	18	19	20
21	22	23	24	25

ROSES

ESCALA: 1:1000

Equipament de cartografia

BANC DE DADES DE ROSES 1982-1983



1	2	3	4
5	6	7	8
9	10	11	12
13	14	15	16
17	18	19	20
21	22	23	24

ROSES

ESCALA 1:1000

Equipamiento de campo in.

BANC DE DADES DE ROSES 1982-1983

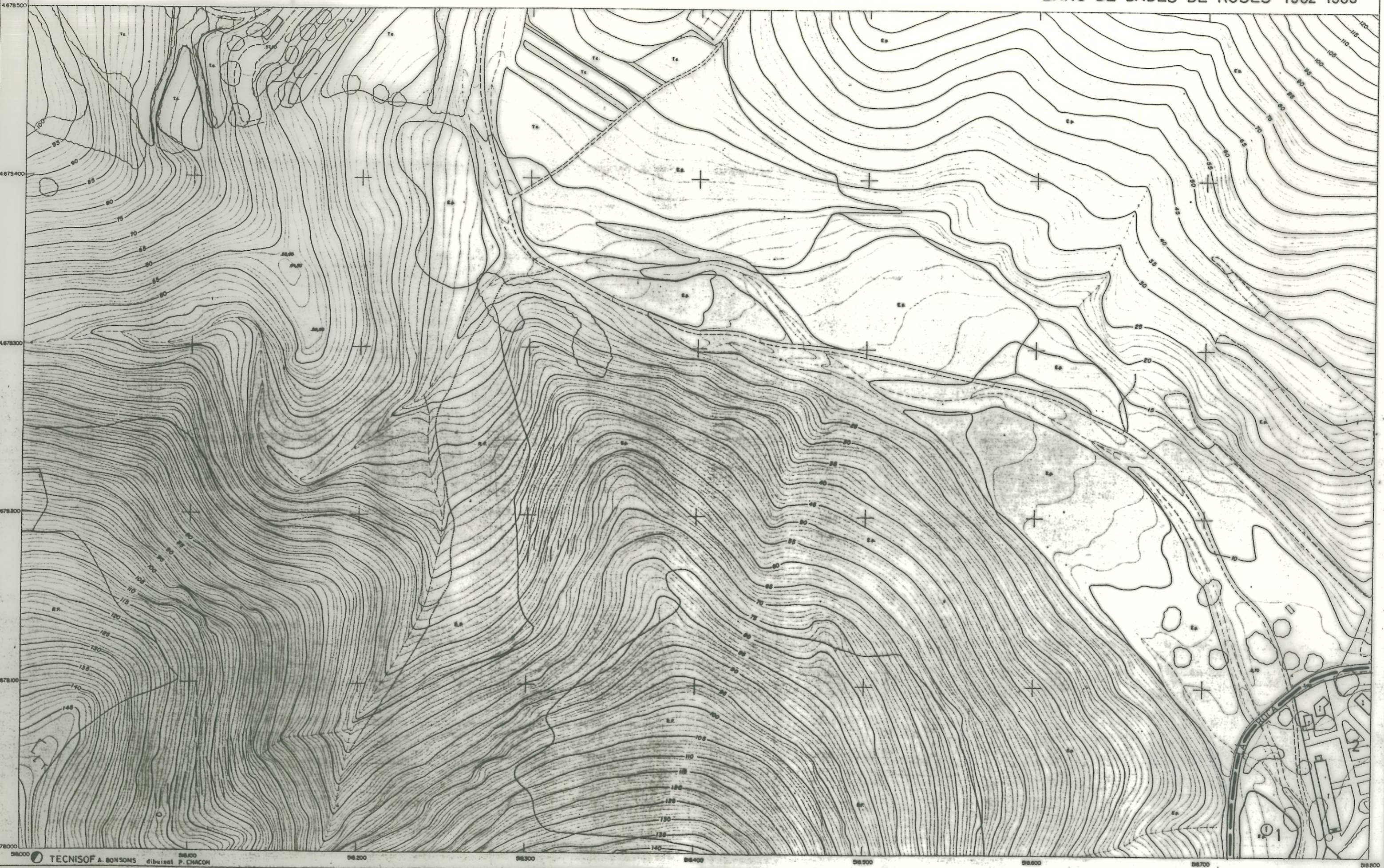

9-F-17

1	2	3	4
5	6	7	8
9	10	11	12
13	14	15	16
17	18	19	20
21	22	23	24

ROSES

ESCALA 1:1000

Equidistancia de curvas 1m

BANC DE DADES DE ROSES 1982-1983

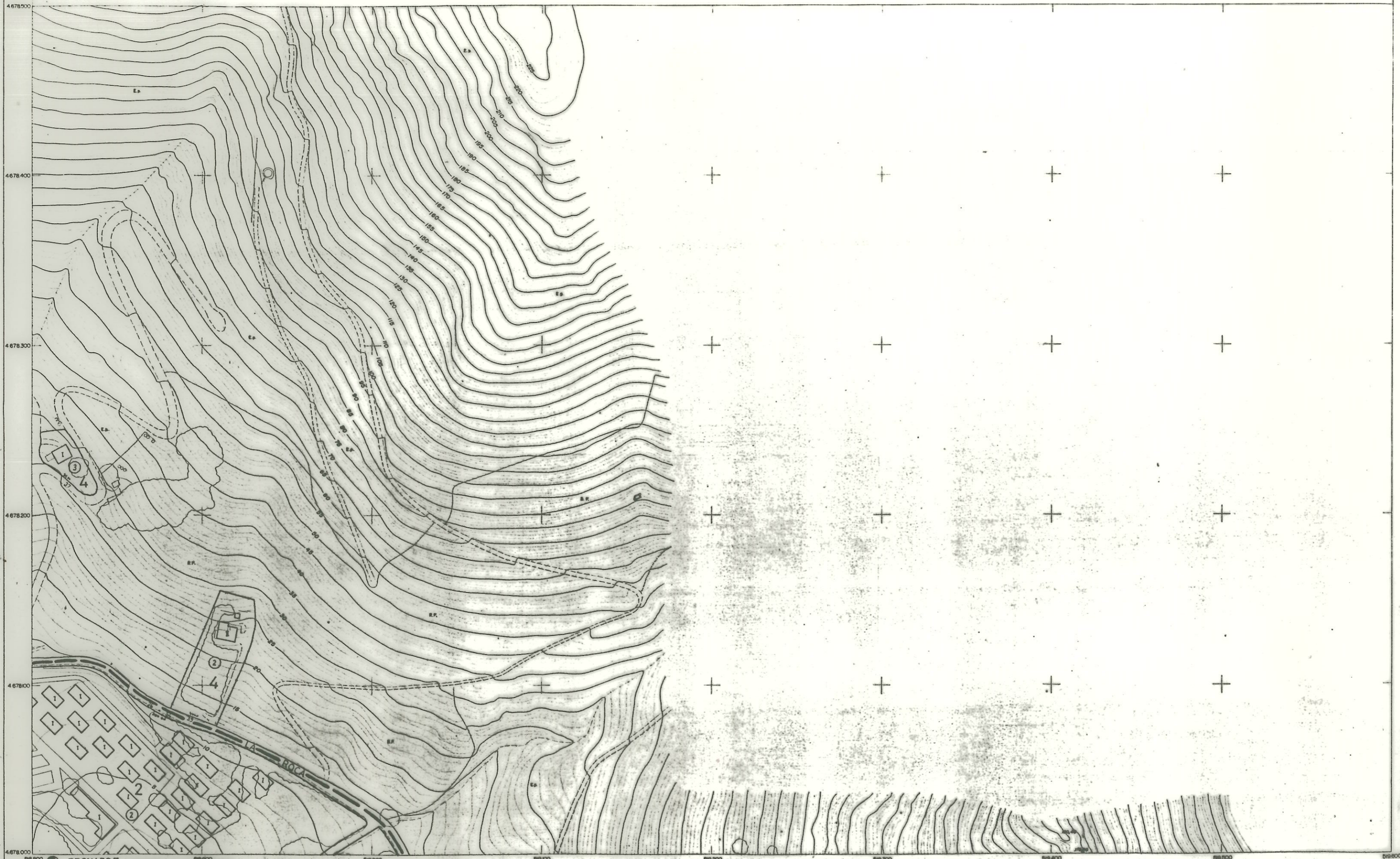

1	2	3	4
5	6	7	8
9	10	11	12
13	14	15	16
17	18	19	20
21	22	23	24

ROSES

ESCALA 1:1000

Equilibrado de corbes 1m

BANC DE DADES DE ROSES 1982-1983

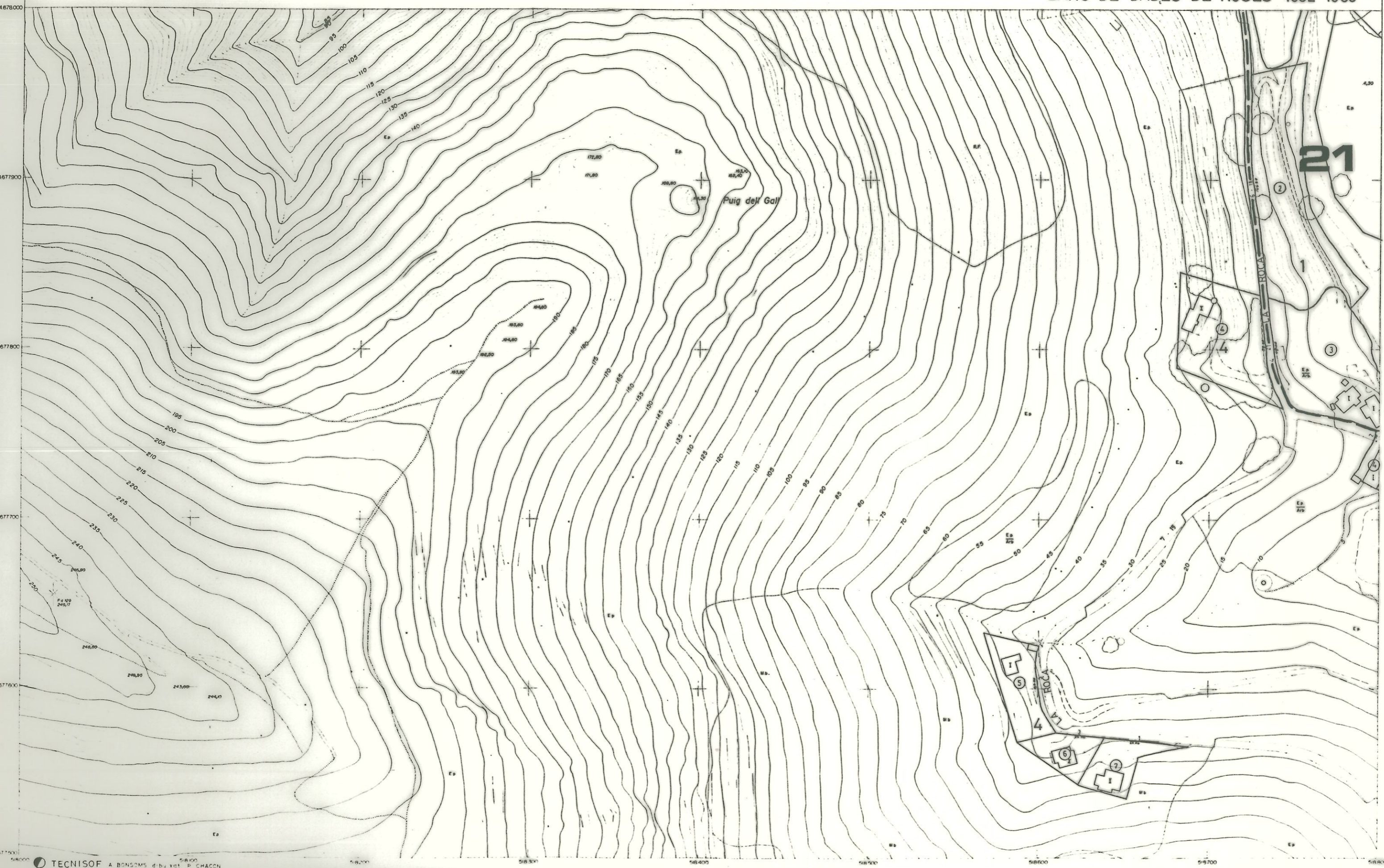

1	2	3	4	
5	6	7	8	9
10	11	12	13	14
15	16	17	18	19
20	21	22	23	24

ROSES

ESCALA: 1:1000

Equidistancia de curvas m.

BANC DE DADES DE ROSES 1982-1983



2	3	4	5
		6	10
			15

ROSES

ESCALA: 1:2000
 Distribució de parcel·les

BANC DE DADES DE ROSES 1982-1983

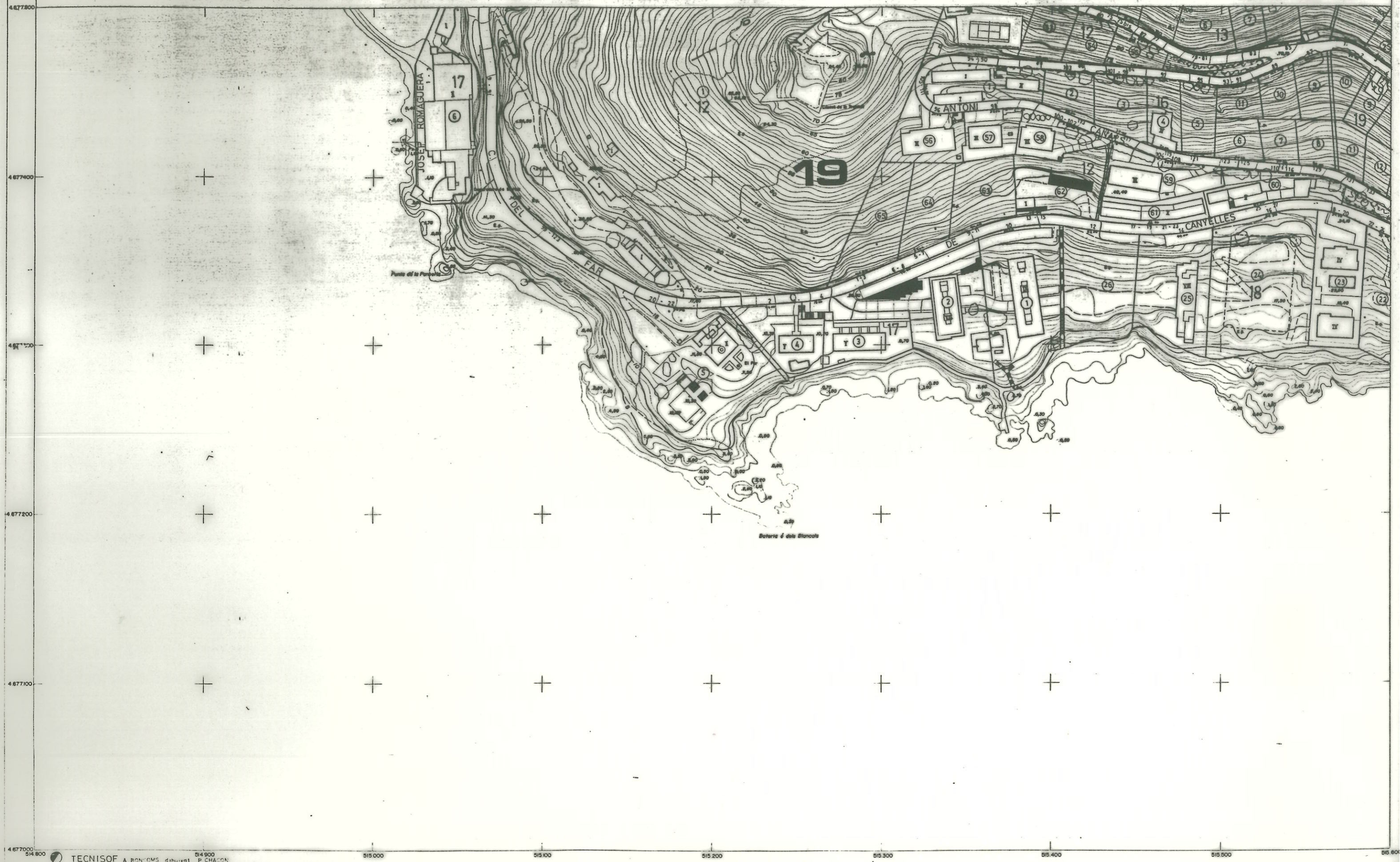

2	3	4	5
		9	10
			15

ROSES

ESCALA: 1:1.000

Equilibrada de corbeo 10.

BANC DE DADES DE ROSES

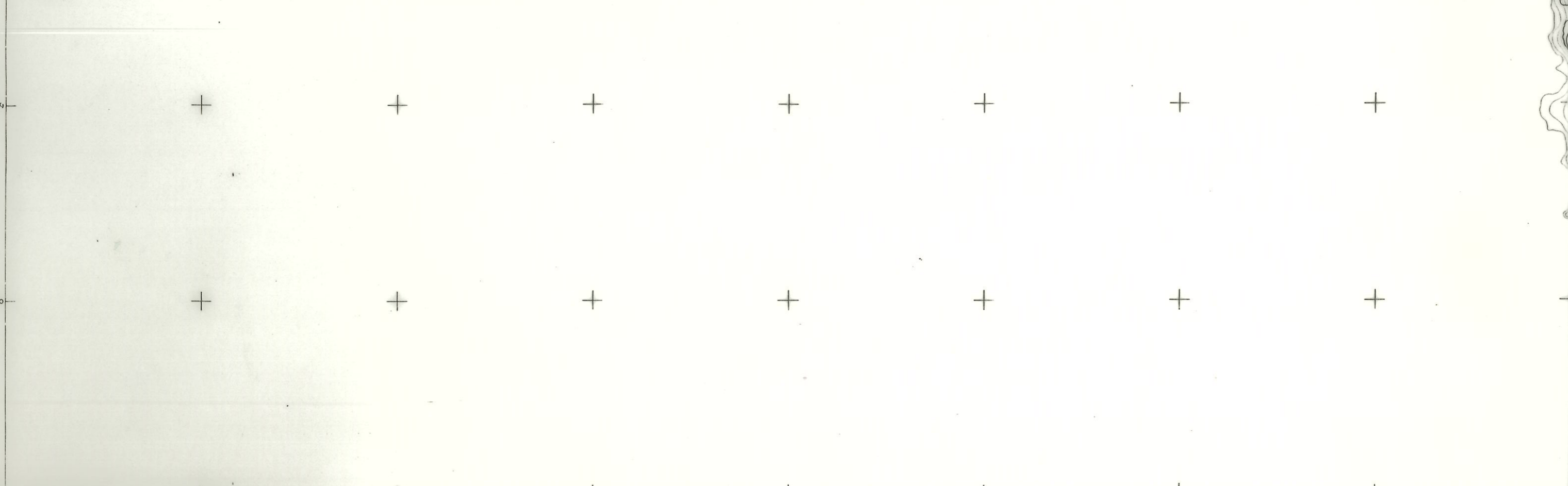
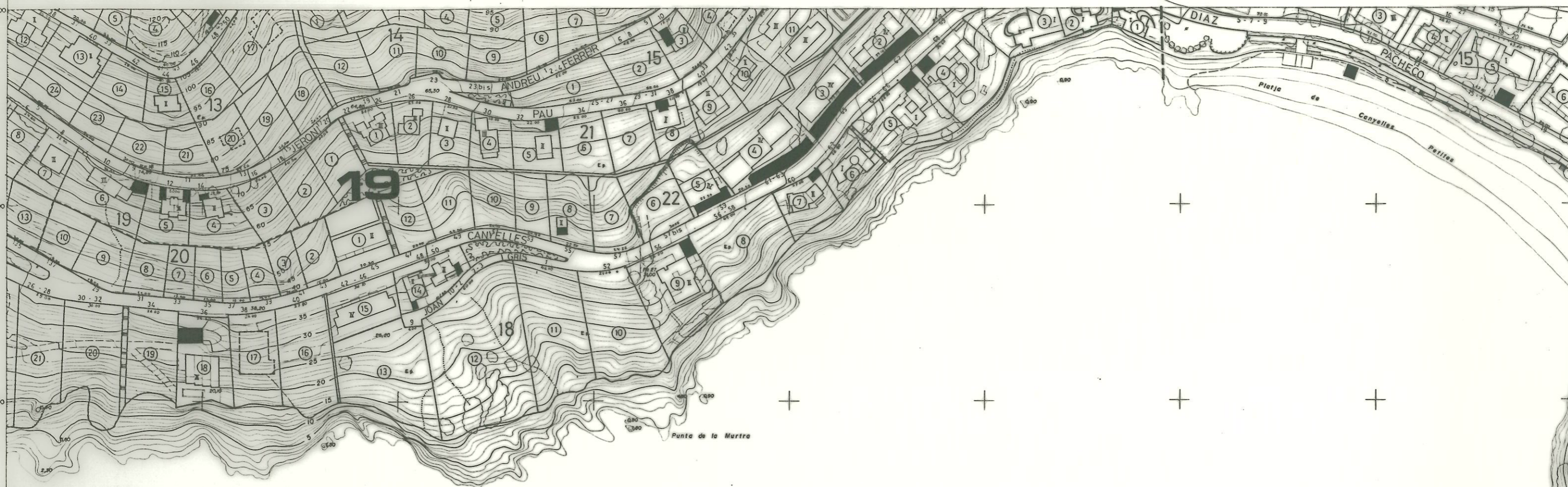

1	2	3	4	5	6
7	8	9	10	11	12
13	14	15	16	17	18
19	20	21	22	23	24
25	26	27	28	29	30
31	32	33	34	35	36
37	38	39	40	41	42
43	44	45	46	47	48
49	50	51	52	53	54
55	56	57	58	59	60

ROSES

ESCALA 1:1000

Equipament de control 10

BANC DE DADES DE ROSES 1982-1983



1	2	3	4	5

ROSES

ESCALA: 1:1000

Coordenades de referència:

BANC DE DADES DE ROSES 1982-1983

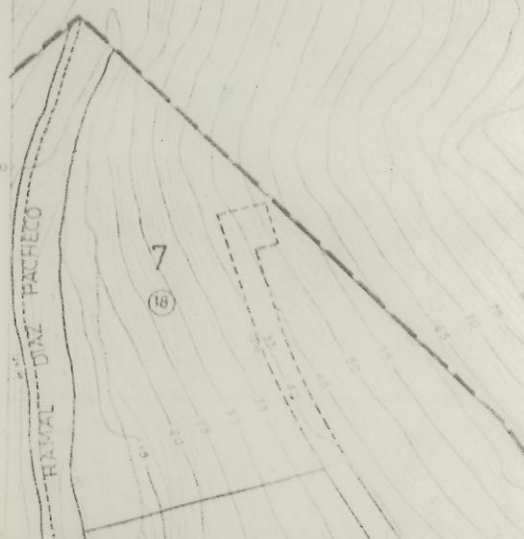

2	3	4	5
		9	10
			18

ROSES

ESCALA: 1:1000

Equipaments de cartes in.

BANC DE DADES DE ROSES 1982-1983



1	2	3	4	5
6	7	8	9	10
11	12	13	14	15
16	17	18	19	20

ROSES

ESCALA: 1:1000

Equipamentos de curvas 10

BANC DE DADES DE ROSES 1982-1983



10-F-15

2	3	4	5
6	7	8	9
10	11	12	13
14	15	16	17

ROSES

ESCALA: 1:1000

Existencia de cartas (a)

BANC DE DADES DE ROSES 1982-1983

